



良渚遗址群考古报告之六

卞家山

(下)

浙江省文物考古研究所

文物出版社

卞家山 BIAN JIA SHAN



ISBN 978-7-5010-3942-5



9 787501 039425 >

定价：680.00 元
(全二册)

REPORTS OF THE GROUP SITES AT LIANGZHU, VOLUME VI

BIANJIASHAN

II

Cultural Relics and Archaeology Institute of
Zhejiang Province

Cultural Relics Press
Beijing • 2014

彩版目录

- 彩版一 卞家山全景
- 彩版二 2002年、2003年发掘场景
- 彩版三 2004年发掘区
- 彩版四 木桩支撑的竹篱笆围护遗迹
- 彩版五 发掘人员及工作场景
- 彩版六 2005年发掘区及灰沟内遗物出土状况
- 彩版七 野外工作照
- 彩版八 专家、领导考察指导照片
- 彩版九 室内整理工作照
- 彩版一〇 陶片拼对和出土器物排队场景
- 彩版一一 地层堆积
- 彩版一二 墓地、灰沟、土台相关地层堆积
- 彩版一三 台Ⅰ、台Ⅱ堆积
- 彩版一四 台Ⅲ堆积
- 彩版一五 墓地俯瞰
- 彩版一六 M1
- 彩版一七 M1出土器物
- 彩版一八 M2
- 彩版一九 M2出土器物
- 彩版二〇 M3及出土器物
- 彩版二一 M4及出土器物
- 彩版二二 M5
- 彩版二三 M5出土器物
- 彩版二四 M6
- 彩版二五 M6出土器物
- 彩版二六 M7
- 彩版二七 M7出土器物
- 彩版二八 M8
- 彩版二九 M8出土器物
- 彩版三〇 M9

-
- | | |
|------|--------------|
| 彩版三一 | M9出土器物 |
| 彩版三二 | M10 |
| 彩版三三 | M10出土器物 |
| 彩版三四 | M11 |
| 彩版三五 | M11出土器物 |
| 彩版三六 | M12、M13及出土器物 |
| 彩版三七 | M14及出土器物 |
| 彩版三八 | M15及出土器物 |
| 彩版三九 | M15出土陶器 |
| 彩版四〇 | M16 |
| 彩版四一 | M16出土器物 |
| 彩版四二 | M17及出土器物 |
| 彩版四三 | M18、M19 |
| 彩版四四 | M18、M19出土器物 |
| 彩版四五 | M20 |
| 彩版四六 | M20出土器物 |
| 彩版四七 | M21 |
| 彩版四八 | M21出土器物 |
| 彩版四九 | M22 |
| 彩版五〇 | M22出土器物 |
| 彩版五一 | M23 |
| 彩版五二 | M23出土器物 |
| 彩版五三 | M24及出土器物 |
| 彩版五四 | M24出土陶器 |
| 彩版五五 | M25 |
| 彩版五六 | M25出土器物 |
| 彩版五七 | M26 |
| 彩版五八 | M26出土器物 |
| 彩版五九 | M27、M28 |
| 彩版六〇 | M27出土器物 |
| 彩版六一 | M28出土器物 |
| 彩版六二 | M29、M30 |
| 彩版六三 | M30出土器物 |
| 彩版六四 | M31、M32 |
| 彩版六五 | M31出土器物 |
| 彩版六六 | M32出土器物 |

- 彩版六七 M33及出土陶器
彩版六八 M33出土器物
彩版六九 M34及出土器物
彩版七〇 M34出土石钺
彩版七一 M35、M36
彩版七二 M36出土器物
彩版七三 M37及出土器物
彩版七四 M38及出土器物
彩版七五 M39及出土器物
彩版七六 M40及出土器物
彩版七七 M41、M42
彩版七八 M41、M42出土器物
彩版七九 M43、M44及出土器物
彩版八〇 M45
彩版八一 M45出土器物
彩版八二 M46
彩版八三 M46出土陶器
彩版八四 M46、M47及出土器物
彩版八五 M47出土陶器
彩版八六 M48
彩版八七 M48出土器物
彩版八八 M49、M50
彩版八九 M50出土器物
彩版九〇 M51及出土器物
彩版九一 M51出土石钺
彩版九二 M52及出土器物
彩版九三 M53
彩版九四 M53出土器物
彩版九五 M54及出土器物
彩版九六 M55
彩版九七 M55出土器物
彩版九八 M56及出土玉器
彩版九九 M56出土陶器
彩版一〇〇 M57及出土器物
彩版一〇一 M57出土陶器
彩版一〇二 M58

-
- 彩版一〇三 M58出土器物
彩版一〇四 M59
彩版一〇五 M59出土器物
彩版一〇六 M60
彩版一〇七 M60出土器物
彩版一〇八 M61、M62
彩版一〇九 M62出土器物
彩版一一〇 M63
彩版一一一 M63出土器物
彩版一一二 M64
彩版一一三 M64出土器物
彩版一一四 M65及出土陶器
彩版一一五 M66
彩版一一六 M66出土器物
彩版一一七 G1
彩版一一八 G1埠头分布位置
彩版一一九 G1埠头
彩版一二〇 G1内木桩和竹篱笆
彩版一二一 灰沟内出土有机质遗存
彩版一二二 G2及G2埠头分布位置
彩版一二三 G2埠头
彩版一二四 G2内木桩
彩版一二五 G2竹篱笆A
彩版一二六 G2竹篱笆B
彩版一二七 G2竹篱笆C
彩版一二八 码头遗迹
彩版一二九 码头区东西向木桩
彩版一三〇 码头区南北向木桩
彩版一三一 码头区木浆出土状况和T3东北角码头区地层堆积
彩版一三二 码头区成排的竹篱笆遗迹
彩版一三三 码头区提取的部分木桩
彩版一三四 码头区出土木桩
彩版一三五 码头区出土木桩
彩版一三六 G3
彩版一三七 F1、H1
彩版一三八 H2、H3

- 彩版一三九 H4、H5
- 彩版一四〇 遗迹和地层堆积内出土陶器的光泽
- 彩版一四一 遗迹和地层堆积内出土陶器的制作痕迹
- 彩版一四二 遗迹和地层堆积内出土陶器的制作痕迹
- 彩版一四三 遗迹和地层堆积内出土陶器的制作痕迹
- 彩版一四四 遗迹和地层堆积内出土陶器的制作痕迹
- 彩版一四五 遗迹和地层堆积内出土陶器的制作痕迹
- 彩版一四六 遗迹和地层堆积内出土鱼鳍足陶鼎 (Aa型 I 式)
- 彩版一四七 遗迹和地层堆积内出土鱼鳍足陶鼎 (Aa型 II 式)
- 彩版一四八 遗迹和地层堆积内出土鱼鳍足陶鼎 (Ab型 I、II 式)
- 彩版一四九 遗迹和地层堆积内出土鱼鳍足陶鼎 (Ab型 III 式)
- 彩版一五〇 遗迹和地层堆积内出土T形足陶鼎 (Ba型)
- 彩版一五一 遗迹和地层堆积内出土T形足陶鼎 (Bb型)
- 彩版一五二 遗迹和地层堆积内出土T形足陶鼎 (Bb型)
- 彩版一五三 遗迹和地层堆积内出土圆锥足陶鼎 (Ca型)
- 彩版一五四 遗迹和地层堆积内出土圆锥足陶鼎 (Cb型)
- 彩版一五五 遗迹和地层堆积内出土凹弧正装足陶鼎 (D型)
- 彩版一五六 遗迹和地层堆积内出土侧扁足陶鼎 (E型)
- 彩版一五七 遗迹和地层堆积内出土其他类陶鼎
- 彩版一五八 遗迹和地层堆积内出土其他类陶鼎
- 彩版一五九 遗迹和地层堆积内出土陶鼎足
- 彩版一六〇 遗迹和地层堆积内出土陶鼎足
- 彩版一六一 遗迹和地层堆积内出土陶鼎足
- 彩版一六二 遗迹和地层堆积内出土陶豆 (A型 I 式)
- 彩版一六三 遗迹和地层堆积内出土陶豆 (A型 II 式)
- 彩版一六四 遗迹和地层堆积内出土陶豆 (A型 III 式)
- 彩版一六五 遗迹和地层堆积内出土陶豆 (A型 III、IV 式)
- 彩版一六六 遗迹和地层堆积内出土陶折腹豆其他类
- 彩版一六七 遗迹和地层堆积内出土陶豆 (Ba型)
- 彩版一六八 遗迹和地层堆积内出土陶豆 (Ba型)
- 彩版一六九 遗迹和地层堆积内出土陶豆 (Ba型)
- 彩版一七〇 遗迹和地层堆积内出土陶豆 (Bb型)
- 彩版一七一 遗迹和地层堆积内出土陶豆 (Bb型)
- 彩版一七二 遗迹和地层堆积内出土陶弧腹豆其他类
- 彩版一七三 遗迹和地层堆积内出土异形陶豆
- 彩版一七四 遗迹和地层堆积内出土陶豆把

- 彩版一七五 遗迹和地层堆积内出土陶平底罐（A型）
- 彩版一七六 遗迹和地层堆积内出土陶平底罐（B型）
- 彩版一七七 遗迹和地层堆积内出土陶平底罐（B型）
- 彩版一七八 遗迹和地层堆积内出土陶平底罐（B、C型）
- 彩版一七九 遗迹和地层堆积内出土陶圈足罐、三足罐
- 彩版一八〇 遗迹和地层堆积内出土小陶罐
- 彩版一八一 遗迹和地层堆积内出土泥质红陶罐（A型）
- 彩版一八二 遗迹和地层堆积内出土泥质红陶罐（A型）
- 彩版一八三 遗迹和地层堆积内出土泥质红陶罐（A型）
- 彩版一八四 遗迹和地层堆积内出土泥质红陶罐（B、C型）
- 彩版一八五 遗迹和地层堆积内出土陶尊
- 彩版一八六 遗迹和地层堆积内出土陶盆
- 彩版一八七 遗迹和地层堆积内出土陶圈足盘（Aa型）
- 彩版一八八 遗迹和地层堆积内出土陶圈足盘（A、B型）
- 彩版一八九 遗迹和地层堆积内出土陶圈足盘（Bb型）
- 彩版一九〇 遗迹和地层堆积内出土陶圈足盘（C型）
- 彩版一九一 遗迹和地层堆积内出土陶圈足盘（D、E型）
- 彩版一九二 遗迹和地层堆积内出土陶圈足盘其他类
- 彩版一九三 遗迹和地层堆积内出土陶圈足盘其他类
- 彩版一九四 遗迹和地层堆积内出土陶圈足盘其他类
- 彩版一九五 遗迹和地层堆积内出土陶三足盘、方盘
- 彩版一九六 遗迹和地层堆积内出土陶双鼻壶
- 彩版一九七 遗迹和地层堆积内出土陶双鼻壶
- 彩版一九八 遗迹和地层堆积内出土陶壶
- 彩版一九九 遗迹和地层堆积内出土陶壶
- 彩版二〇〇 遗迹和地层堆积内出土陶杯（A型）
- 彩版二〇一 遗迹和地层堆积内出土陶杯（A型）
- 彩版二〇二 遗迹和地层堆积内出土陶杯（B型）
- 彩版二〇三 遗迹和地层堆积内出土陶把杯
- 彩版二〇四 遗迹和地层堆积内出土陶盃
- 彩版二〇五 遗迹和地层堆积内出土陶簋（A型）
- 彩版二〇六 遗迹和地层堆积内出土陶簋（B型）
- 彩版二〇七 遗迹和地层堆积内出土陶簋（B型）
- 彩版二〇八 遗迹和地层堆积内出土陶簋（C型）
- 彩版二〇九 遗迹和地层堆积内出土陶缸（A、B型）
- 彩版二一〇 遗迹和地层堆积内出土陶缸（B、C型）

- 彩版二一一 遗迹和地层堆积内出土陶簸箕
- 彩版二一二 遗迹和地层堆积内出土陶袋足鬲、厚胎杯形器等
- 彩版二一三 遗迹和地层堆积内出土陶房屋模型、泥塑
- 彩版二一四 遗迹和地层堆积内出土陶支座、网坠、球
- 彩版二一五 遗迹和地层堆积内出土陶纺轮(A型)
- 彩版二一六 遗迹和地层堆积内出土陶纺轮(B、C型)
- 彩版二一七 遗迹和地层堆积内出土陶鼎罐类器盖(Aa型)
- 彩版二一八 遗迹和地层堆积内出土陶鼎罐类器盖(Aa型)
- 彩版二一九 遗迹和地层堆积内出土陶鼎罐类器盖(Ab型)
- 彩版二二〇 遗迹和地层堆积内出土陶鼎罐类器盖(Ab型)
- 彩版二二一 遗迹和地层堆积内出土陶鼎罐类器盖(Ab、Ac型)
- 彩版二二二 遗迹和地层堆积内出土陶双鼻壶器盖(Ba、Bb型)
- 彩版二二三 遗迹和地层堆积内出土陶双鼻壶器盖(Bc型)和宽把杯器盖(C型)
- 彩版二二四 遗迹和地层堆积内出土陶异形器盖(D型)
- 彩版二二五 遗迹和地层堆积内出土石镞(Aa型)
- 彩版二二六 遗迹和地层堆积内出土石镞(Aa、Ab型)
- 彩版二二七 遗迹和地层堆积内出土石镞(Ba型)
- 彩版二二八 遗迹和地层堆积内出土石镞(Ba、Bb型)
- 彩版二二九 遗迹和地层堆积内出土石镞(C型)
- 彩版二三〇 遗迹和地层堆积内出土常型石镞
- 彩版二三一 遗迹和地层堆积内出土常型石镞
- 彩版二三二 遗迹和地层堆积内出土常型石镞
- 彩版二三三 遗迹和地层堆积内出土突脊石镞、有段石镞(I式)
- 彩版二三四 遗迹和地层堆积内出土有段石镞(II式)
- 彩版二三五 遗迹和地层堆积内出土有段石镞(III式)
- 彩版二三六 遗迹和地层堆积内出土有段石镞(III式)
- 彩版二三七 遗迹和地层堆积内出土有段石镞(III式)
- 彩版二三八 遗迹和地层堆积内出土石斧
- 彩版二三九 遗迹和地层堆积内出土石斧
- 彩版二四〇 遗迹和地层堆积内出土石斧
- 彩版二四一 遗迹和地层堆积内出土石凿
- 彩版二四二 遗迹和地层堆积内出土石刀(A型)
- 彩版二四三 遗迹和地层堆积内出土石刀(A、B型)
- 彩版二四四 遗迹和地层堆积内出土石刀(C、D型)
- 彩版二四五 遗迹和地层堆积内出土石刀(D型)
- 彩版二四六 遗迹和地层堆积内出土石钺

- 彩版二四七 遗迹和地层堆积内出土石耘田器
- 彩版二四八 遗迹和地层堆积内出土石镰
- 彩版二四九 遗迹和地层堆积内出土石犁改制器、破土器
- 彩版二五〇 遗迹和地层堆积内出土石破土器
- 彩版二五一 遗迹和地层堆积内出土石网坠、砺石（Aa型）
- 彩版二五二 遗迹和地层堆积内出土砺石（Aa、Ab型）
- 彩版二五三 遗迹和地层堆积内出土砺石（B型）、人头形片状石器、带榫石斧
- 彩版二五四 遗迹和地层堆积内出土石纺轮、钻芯等
- 彩版二五五 遗迹和地层堆积内出土玉锥形饰（A型）
- 彩版二五六 遗迹和地层堆积内出土玉锥形饰（B、C型）、戒指形端饰等
- 彩版二五七 遗迹和地层堆积内出土骨角器组合
- 彩版二五八 遗迹和地层堆积内出土骨镞
- 彩版二五九 遗迹和地层堆积内出土骨角锥、针
- 彩版二六〇 遗迹和地层堆积内出土鹿角器、头盖骨容器、片状器
- 彩版二六一 遗迹和地层堆积内出土漆觚（A型）
- 彩版二六二 遗迹和地层堆积内出土漆觚（A型，G1②：237）
- 彩版二六三 遗迹和地层堆积内出土漆觚（B型）
- 彩版二六四 遗迹和地层堆积内出土漆觚（C、D型）
- 彩版二六五 遗迹和地层堆积内出土漆盘
- 彩版二六六 遗迹和地层堆积内出土漆豆
- 彩版二六七 遗迹和地层堆积内出土漆筒形器、器盖
- 彩版二六八 遗迹和地层堆积内出土木桨
- 彩版二六九 遗迹和地层堆积内出土木甬、弧形木板等
- 彩版二七〇 遗迹和地层堆积内出土木锹、槌
- 彩版二七一 遗迹和地层堆积内出土木屐、箕、器盖等
- 彩版二七二 遗迹和地层堆积内出土木墩、方孔梭形器
- 彩版二七三 遗迹和地层堆积内出土木陀螺
- 彩版二七四 遗迹和地层堆积内出土木陀螺
- 彩版二七五 遗迹和地层堆积内出土木陀螺
- 彩版二七六 遗迹和地层堆积内出土木陀螺
- 彩版二七七 遗迹和地层堆积内出土竹编器
- 彩版二七八 遗迹和地层堆积内出土陶器上的刻划纹饰
- 彩版二七九 遗迹和地层堆积内出土陶器上的刻划纹饰
- 彩版二八〇 遗迹和地层堆积内出土陶器上的刻划纹饰
- 彩版二八一 遗迹和地层堆积内出土陶器上的刻划纹饰
- 彩版二八二 遗迹和地层堆积内出土陶器上的象形刻划符号

- 彩版二八三 遗迹和地层堆积内出土陶器上的象形刻划符号
- 彩版二八四 遗迹和地层堆积内出土陶器上的象形刻划符号
- 彩版二八五 遗迹和地层堆积内出土陶器上的象形刻划符号
- 彩版二八六 遗迹和地层堆积内出土陶器上的抽象刻划符号
- 彩版二八七 遗迹和地层堆积内出土陶器上的抽象刻划符号
- 彩版二八八 遗迹和地层堆积内出土陶器上的抽象刻划符号
- 彩版二八九 遗迹和地层堆积内出土陶器上的抽象刻划符号
- 彩版二九〇 遗迹和地层堆积内出土陶器上的抽象刻划符号
- 彩版二九一 遗迹和地层堆积内出土陶器上的抽象刻划符号
- 彩版二九二 遗迹和地层堆积内出土陶器上的抽象刻划符号
- 彩版二九三 遗迹和地层堆积内出土陶器上的戳点纹饰和符号
- 彩版二九四 遗迹和地层堆积内出土陶器上的戳点纹饰和符号
- 彩版二九五 遗迹和地层堆积内出土陶器上的戳点符号
- 彩版二九六 遗迹和地层堆积内出土彩陶片
- 彩版二九七 卞家山出土树木遗存组织显微照片
- 彩版二九八 卞家山出土树木遗存组织显微照片
- 彩版二九九 卞家山出土树木遗存组织显微照片
- 彩版三〇〇 卞家山出土树木遗存组织显微照片
- 彩版三〇一 卞家山出土树木遗存组织显微照片
- 彩版三〇二 卞家山出土树木遗存组织显微照片
- 彩版三〇三 卞家山出土动物骨骼
- 彩版三〇四 卞家山出土动物骨骼
- 彩版三〇五 人骨架(M49)的提取、保护和利用
- 彩版三〇六 人头像的复原和展示
- 彩版三〇七 整座墓葬(M61)的提取、保护和利用
- 彩版三〇八 木桩、植物遗存和贝类遗存的提取和保护
- 彩版三〇九 卞家山出土石器石质显微照片
- 彩版三一〇 卞家山出土石器石质显微照片



1. 卞家山全景（北—南）



2. 调查时卞家山旧貌（西北—东南）



1. 2002年试掘场景（东北—西南）



2. 2003年发掘区（东南—西北）



1. 东南—西北



2. 西南—东北



彩版四 木桩支撑的竹篱笆围护遗迹（西—东）



1. 2005年发掘者合影（从左至右：侯虎勤、孟小玲、赵晔、孙海波、张淑云、祁自立、葛建良）



3. 淘洗土样

2. 采集土样



1. 2005年发掘区（西—东）



2. 漆觚露面时



3. 木骨泥墙土坯



4. 大木墩（G2②B：200）出土状况



1. 测绘



4. 拍全景照



2. 清理遗迹



3. 绘图



5. 清理墓葬



1. 严文明先生观摩卞家山出土的木器



2. 顾玉才司长考察工地



3. 国内学者考察工地



4. 外国学者考察工地



1. 器物编号



2. 器物绘图



3. 修复陶器



4. 修复陶器



5. 动物骨骼鉴定



6. 中村慎一的日本学生画木器图



彩版一〇 陶片拼对和出土器物排队场景



1. T3西北角码头区地层堆积 (东南—西北)



2. T9南壁土台及灰沟堆积 (北—南)

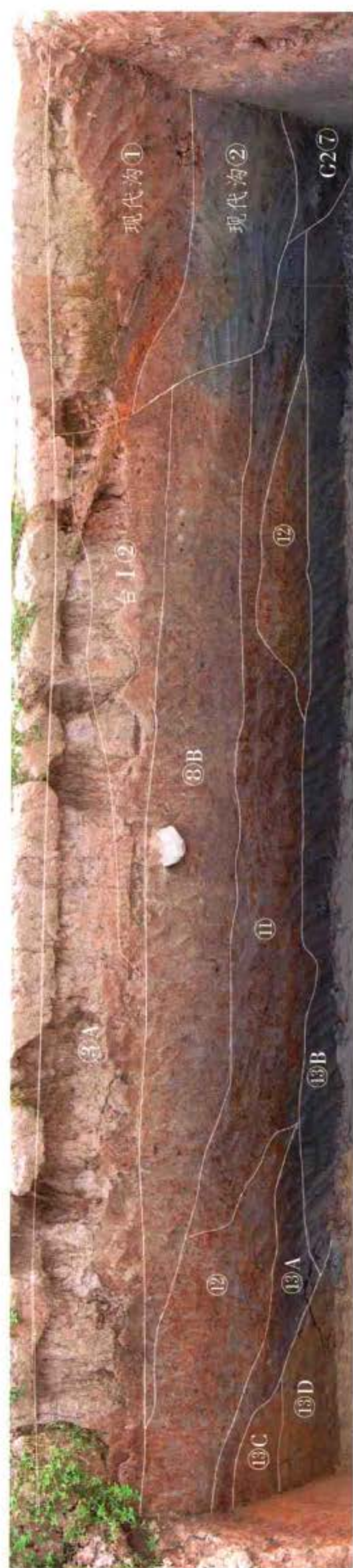

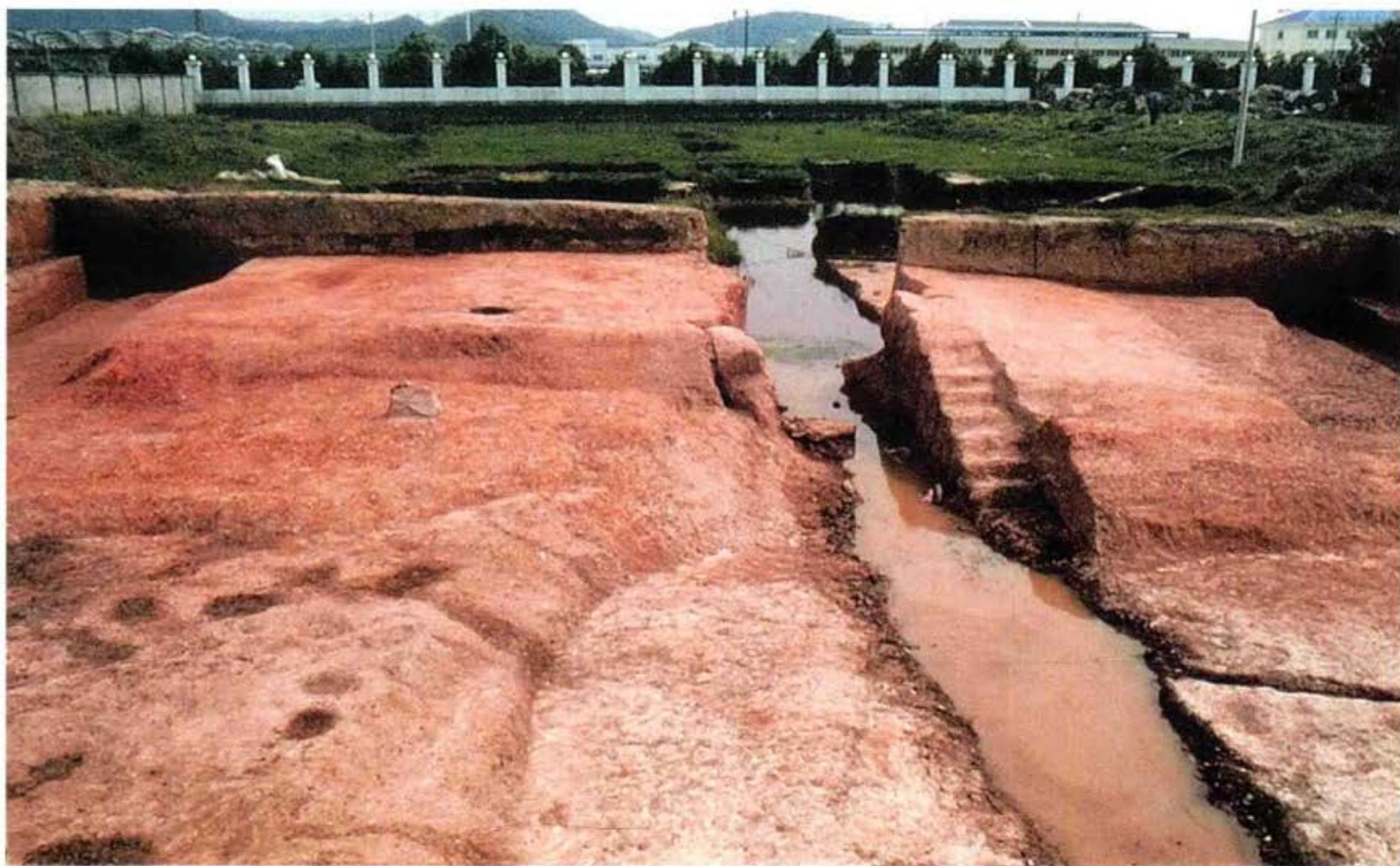

1. 台 I 全貌 (北—南)



2. T25北壁台 I、台 II 堆积 (南—北)



1. 台Ⅲ西侧堆叠土护墙



2. 台Ⅲ团块土剖面特写



3. 台Ⅲ团块土揭露过程



4. 台Ⅲ团块土



5. 台Ⅲ团块土



彩版一五 墓地俯瞰（南—北）



1. M1全貌（东—西）



2. M1陶器出土状况（北—南）



1. 陶鼎 (M1:1)

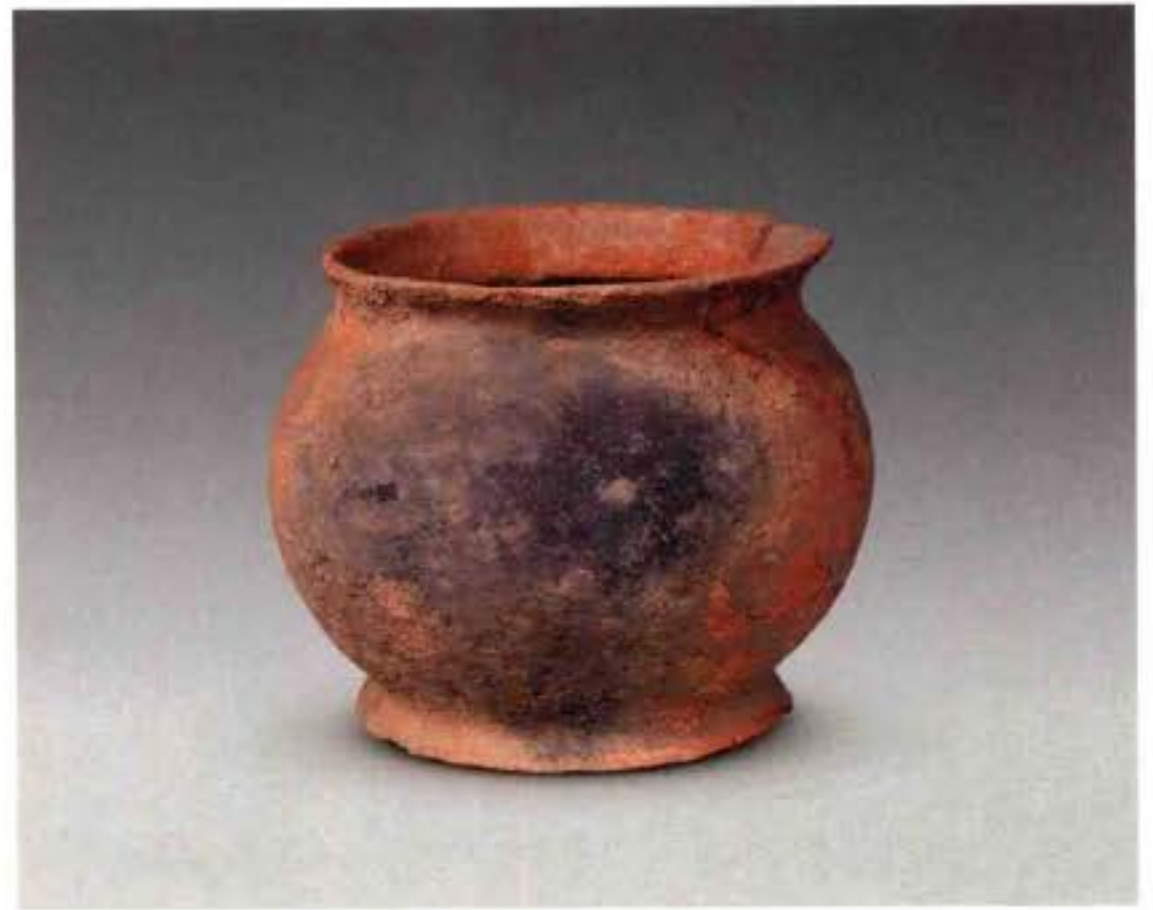

2. 陶罐 (M1:2)



3. 陶豆 (M1:3)



4. 石钺 (M1:4)



5. 陶盆 (M1:7)



6. 玉珠 (M1:5)、玉管 (M1:8、6)



1. M2全貌（东—西）



2. M2陶器出土状况（西—东）



1. 陶鼎 (M2: 1)



2. 陶罐 (M2: 2)



3. 陶豆 (M2: 3)



4. 石钱 (M2: 4)



5. 陶盆 (M2: 6)



6. 玉锥形饰 (M2: 5、7), 玉管 (M2: 9、8)

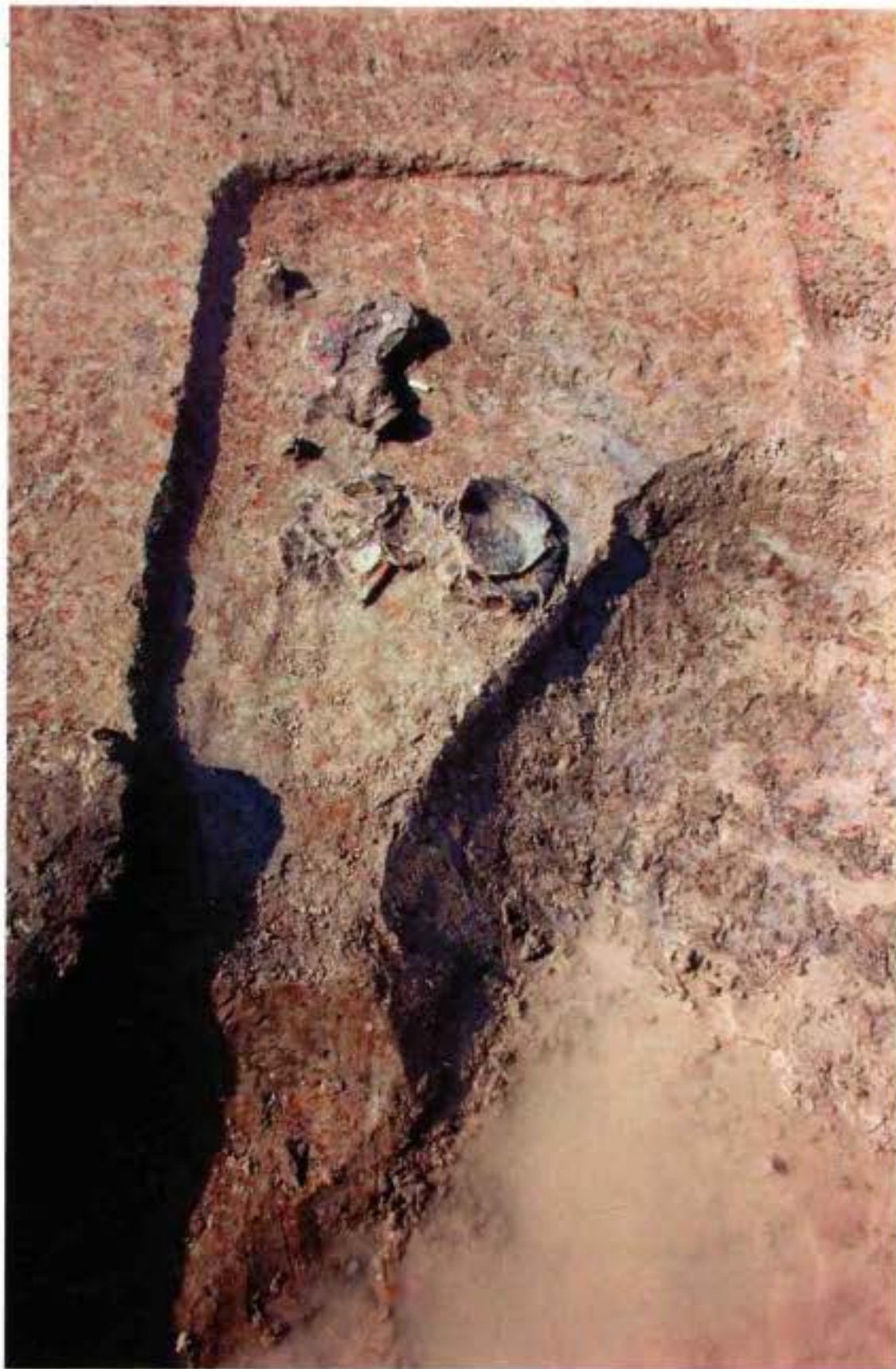

1. M3全貌（南—北）



2. M3器物出土状况（东—西）



1. 玉管（M3：1）



2. 陶杯（M3：2）



3. 陶盆（M3：3）



1. M4 (东北—西南)

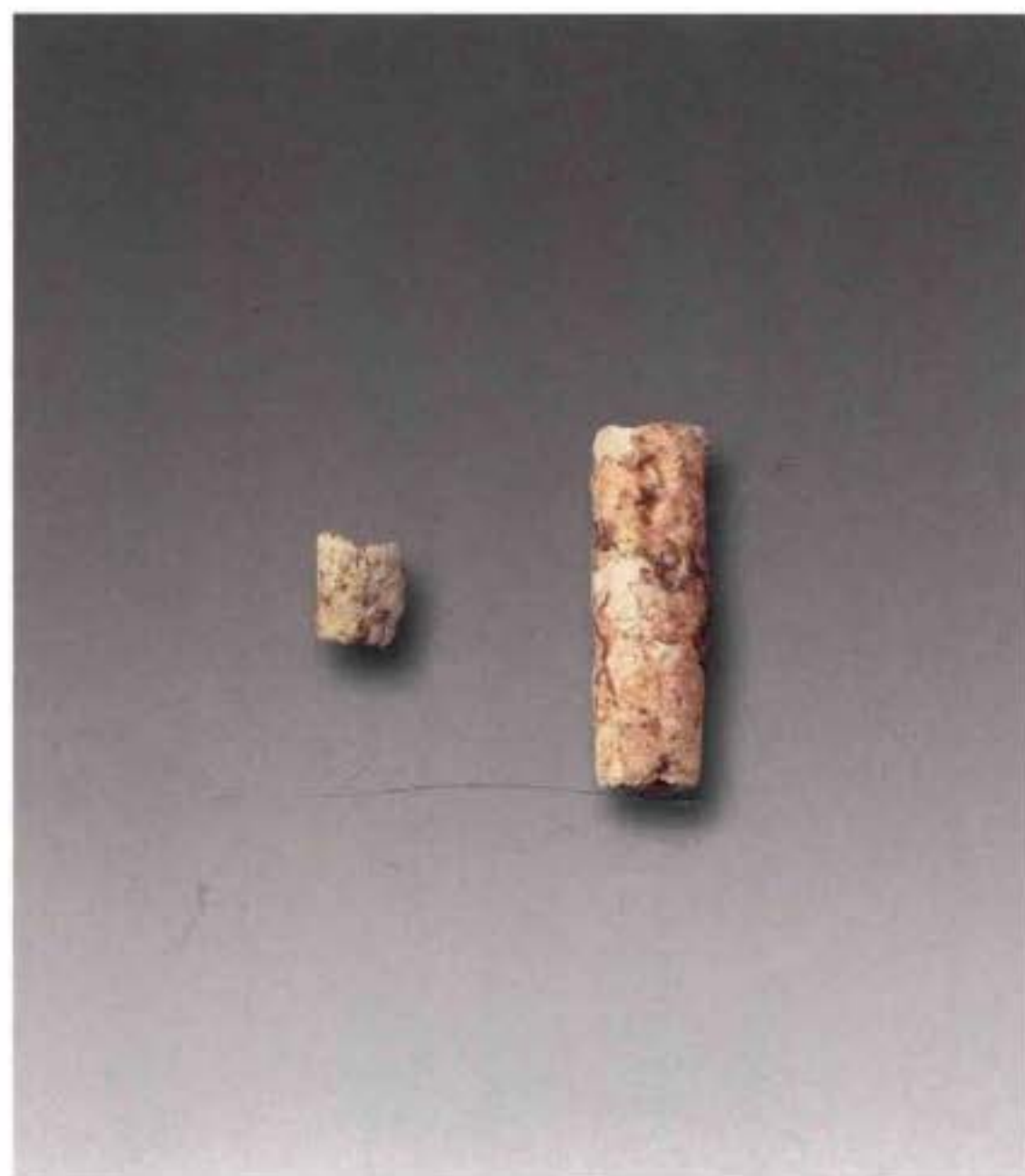

2. 玉管 (M4:1、2)



3. 陶豆 (M4:3)



1. M5全貌（南—北）



2. M5局部（北—南）



1. 陶鼎 (M5:1)



2. 陶豆 (M5:2)



3. 陶罐 (M5:3)



4. 陶双鼻壶 (M5:4)



5. 石钺 (M5:5)



6. 玉锥形饰 (M5:7、9、10、8)

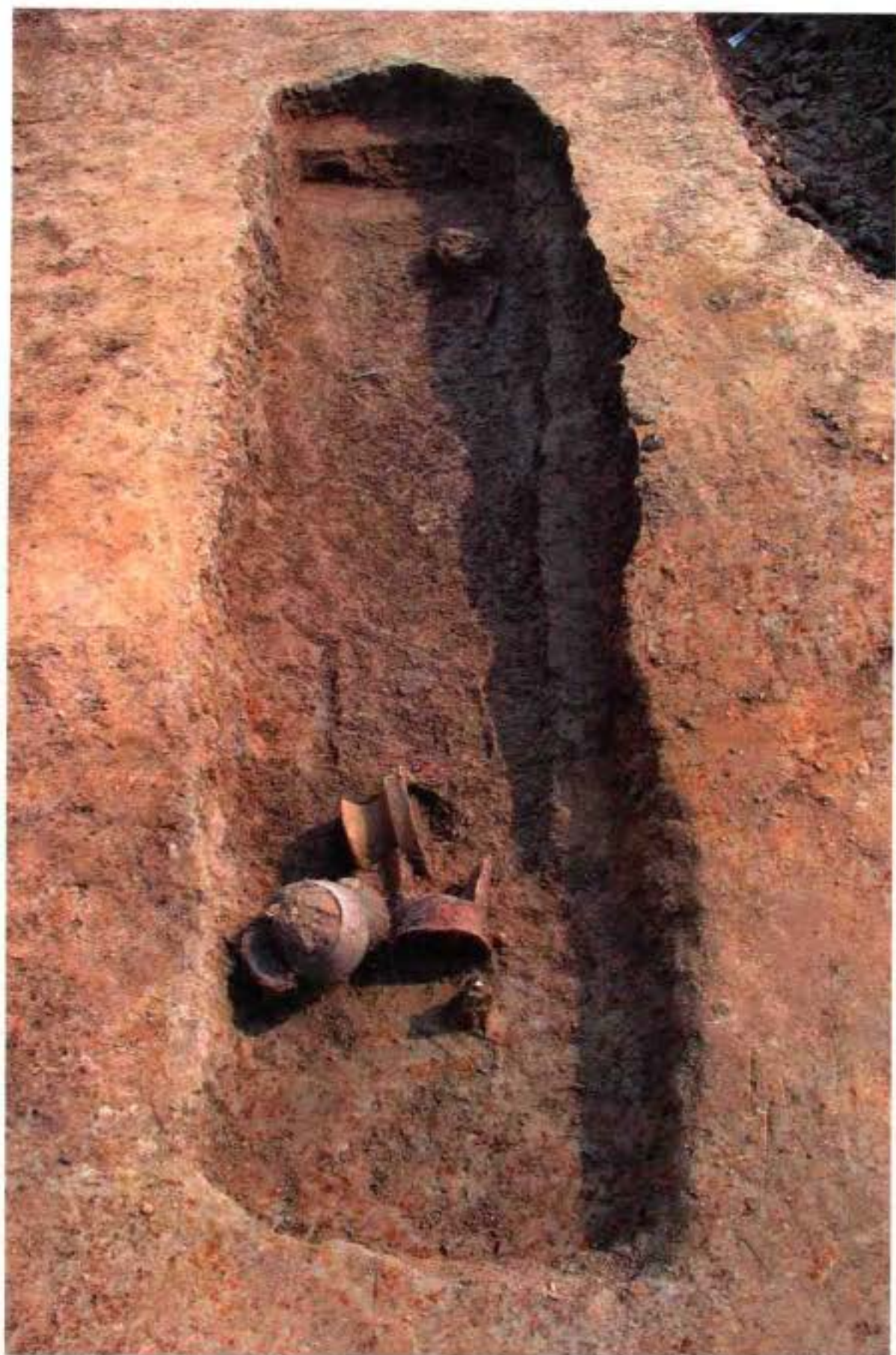

1. M6全貌（北—南）



2. M6器物出土状况（东—西）



1. 玉锥形饰 (M6: 9、10、8、2),
玉珠 (M6: 1、3、4)



2. 陶鼎 (M6: 5)



3. 陶豆 (M6: 6)



4. 陶尊 (M6: 7)



5. 石钺 (M6: 11)



1. M7全貌（南—北）



2. M7器物出土状况（东—西）



1. 玉隧孔珠 (M7:3), 玉珠 (M7:6), 玉管 (M7:4), 玉锥形饰 (M7:1、2、7)



2. 石钺 (M7:8)



3. 陶罐 (M7:9)

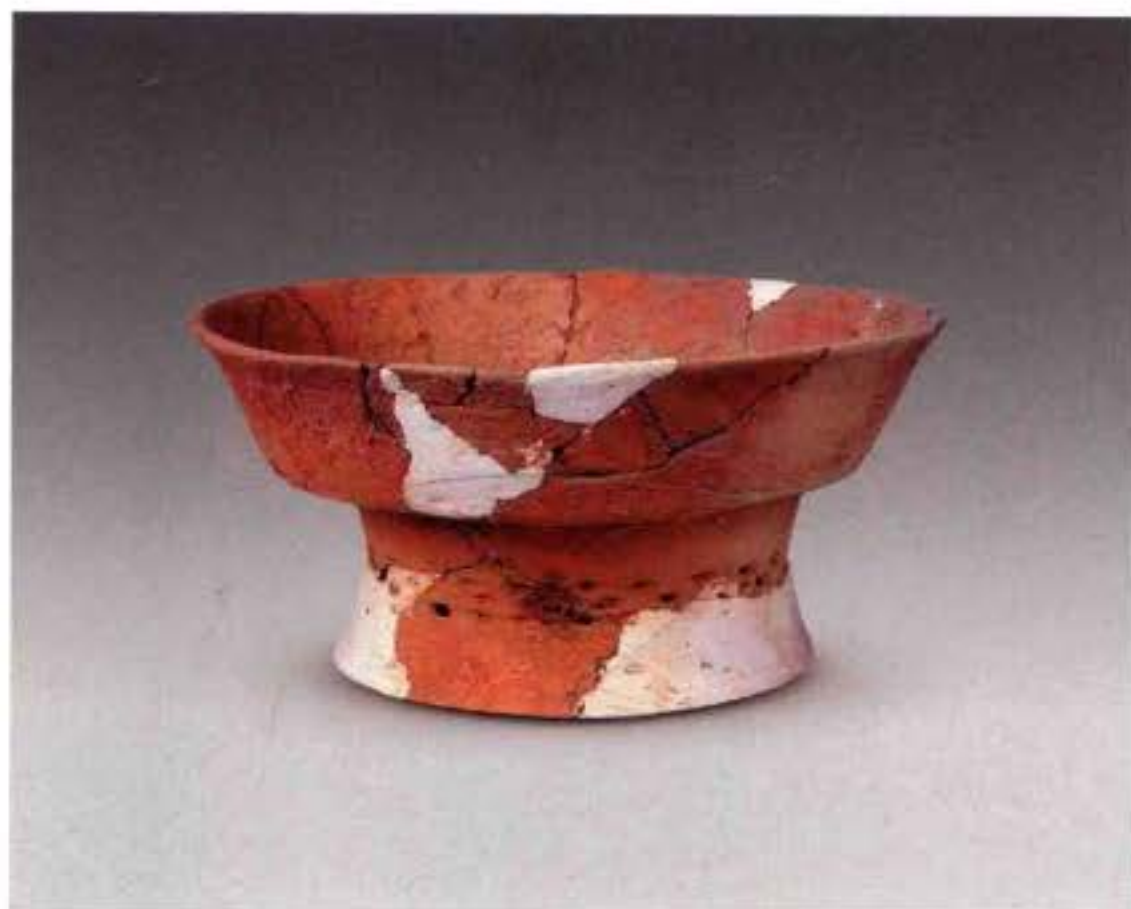

4. 陶豆 (M7:10)



5. 陶鼎 (M7:11)



1. M8全貌（南—北）



2. M8陶器出土状况（西—东）



1. 陶鼎 (M8:1)

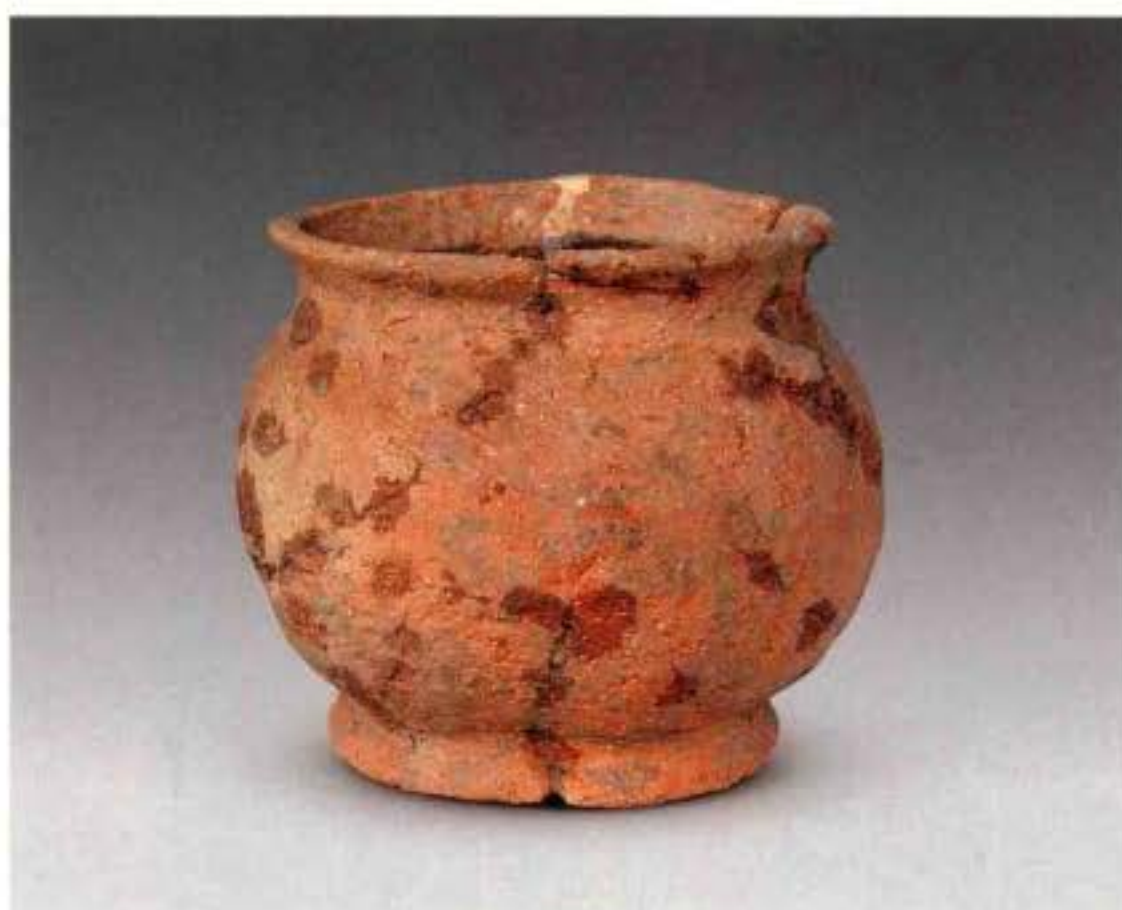

2. 陶罐 (M8:2)



3. 陶豆 (M8:3)



4. 陶盆 (M8:4)

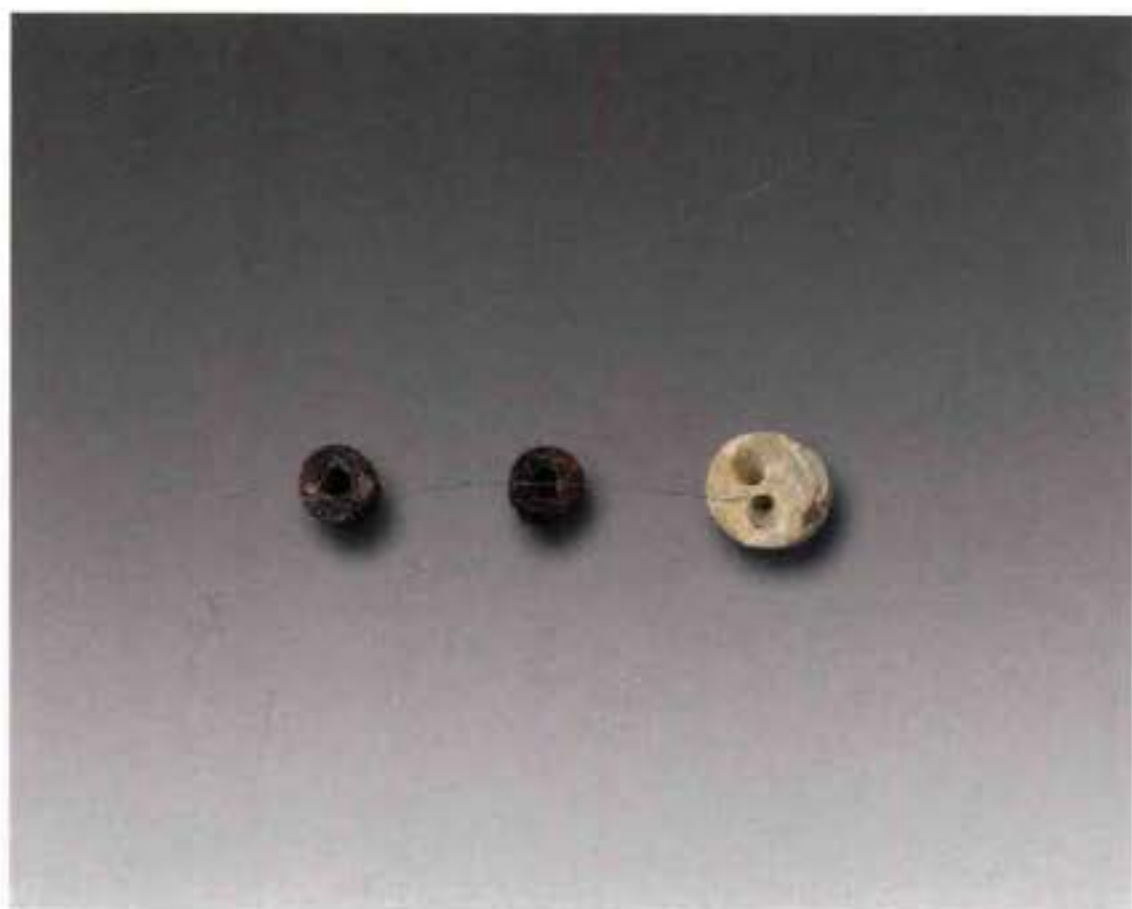

5. 玉珠 (M8:7、6), 玉隧孔珠 (M8:5)



1. M9全貌（南—北）



2. M9陶器出土状况
（西南—东北）



1. 玉管 (M9:1), 玉锥形饰 (M9:4), 玉珠 (M9:3)



2. 石钺 (M9:2)



3. 陶豆 (M9:5)



4. 陶鼎 (M9:6)

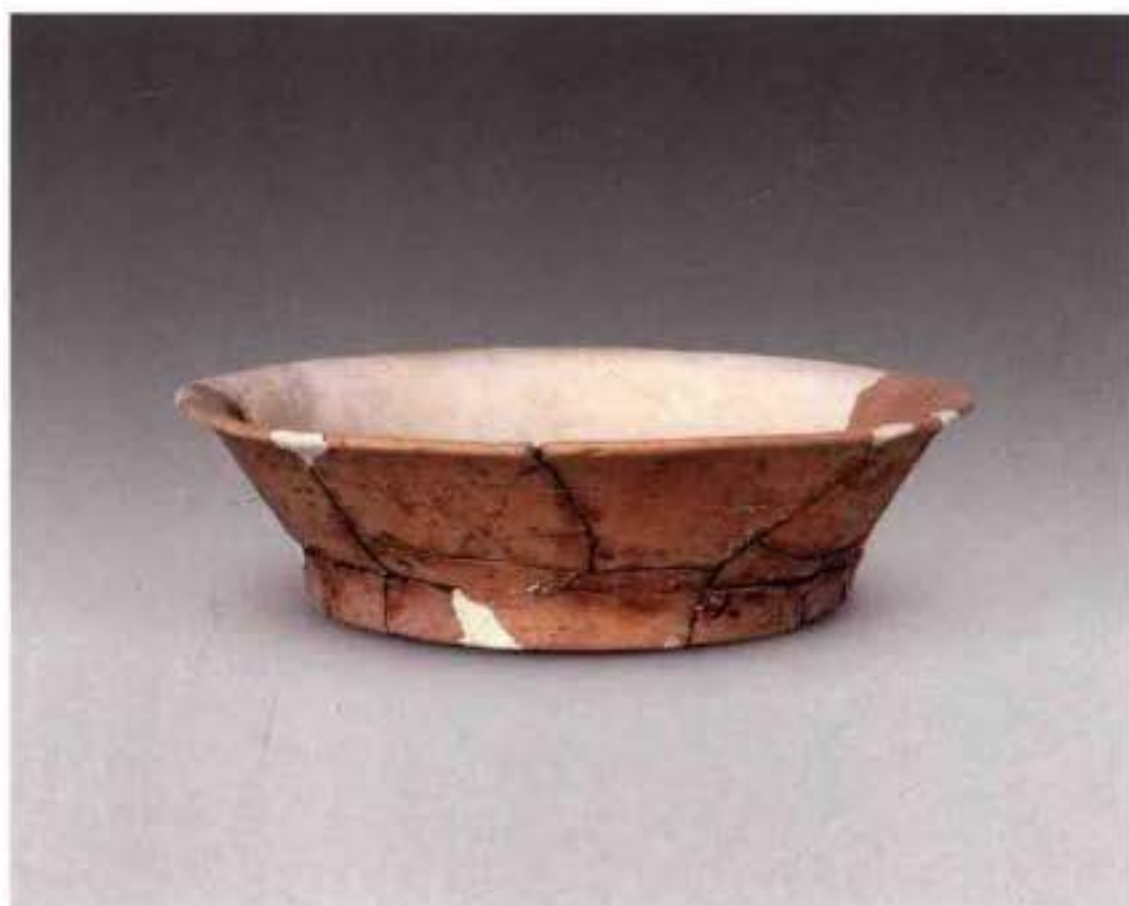

5. 陶盆 (M9:7)

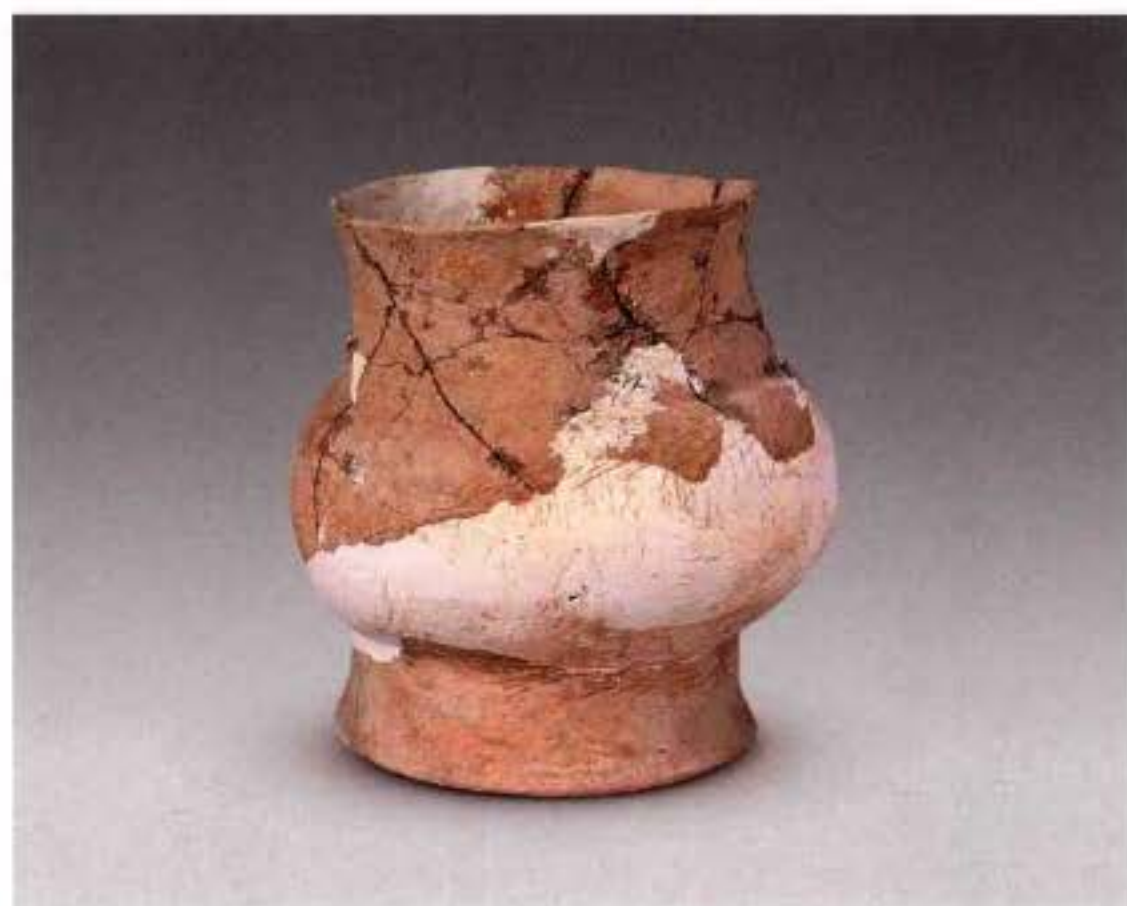

6. 陶壶 (M9:8)



1. M10全貌（北—南）



2. M10陶器出土状況（北—南）



1. 玉管 (M10:4、2), 玉串珠 (M10:1)



2. 玉镯 (M10:5)



3. 陶纺轮 (M10:6)



4. 陶盆 (M10:3)



5. 陶罐 (M10:7)



6. 陶豆 (M10:9)



1. M11全貌（北—南）



2. M11陶器出土状况（东—西）



1. 玉锥形饰 (M11: 3、1、5)



2. 玉管 (M11: 4、2)



3. 石钺 (M11: 6)



4. 陶豆 (M11: 7)

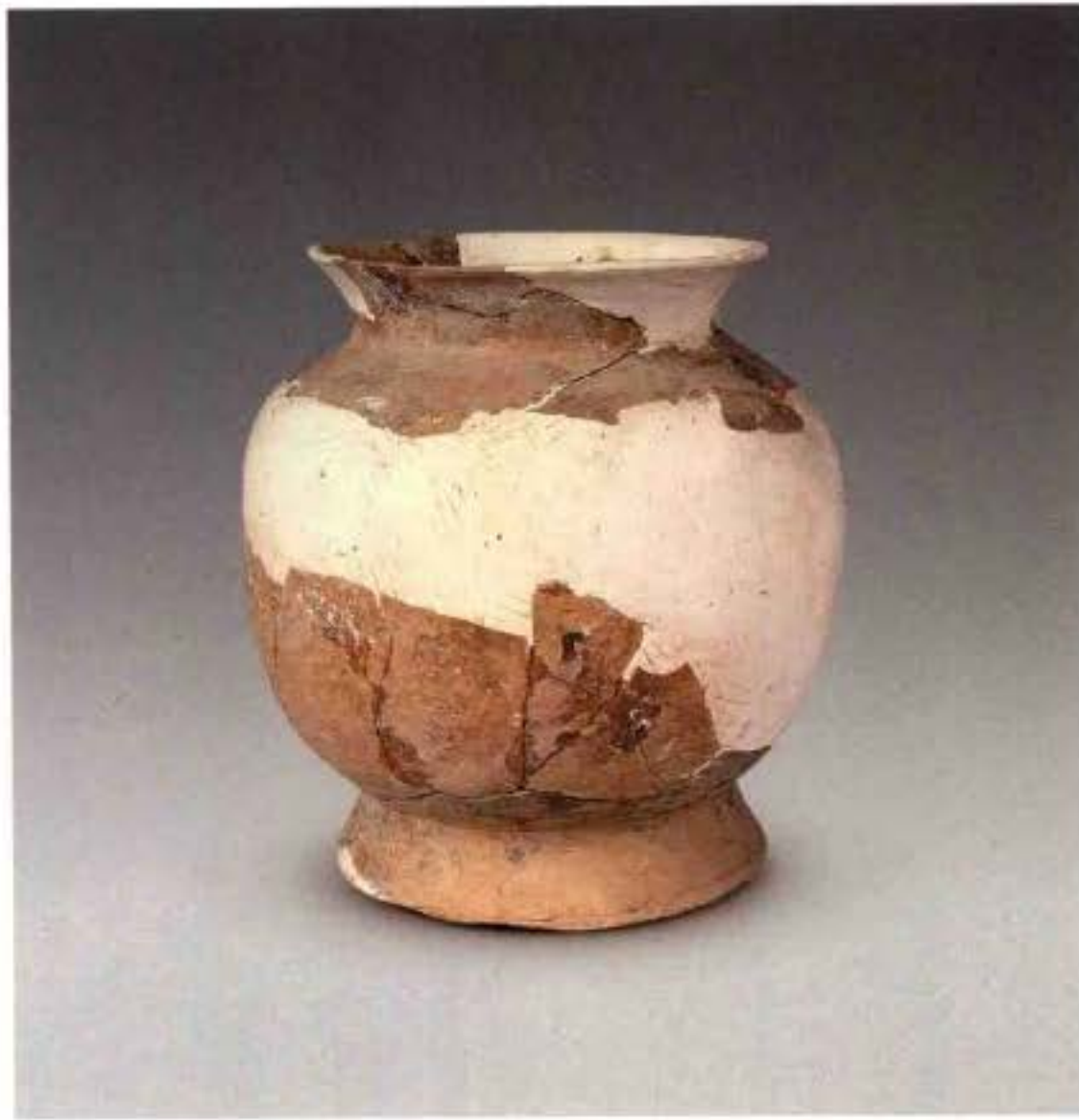

5. 陶罐 (M11: 9)



1. M12全貌（北—南）

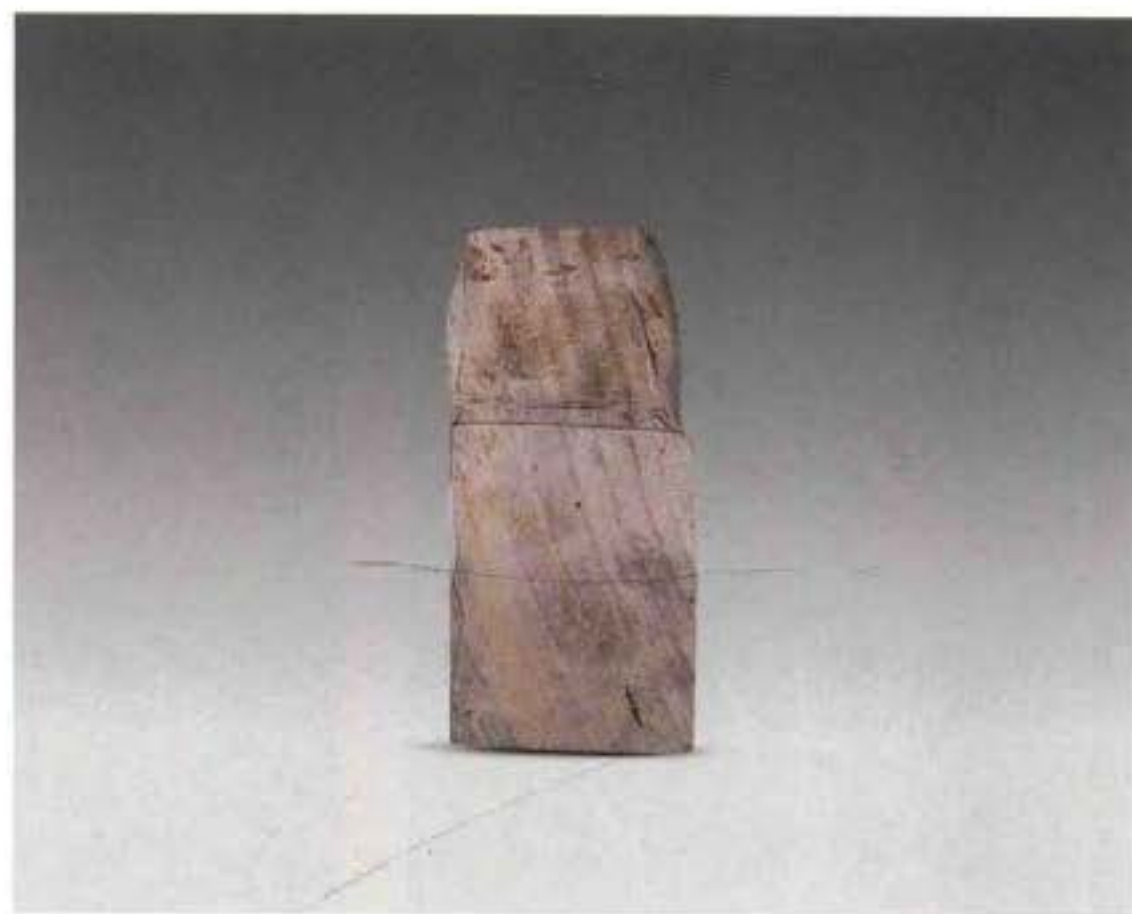

2. 有段石铤（M12：2）

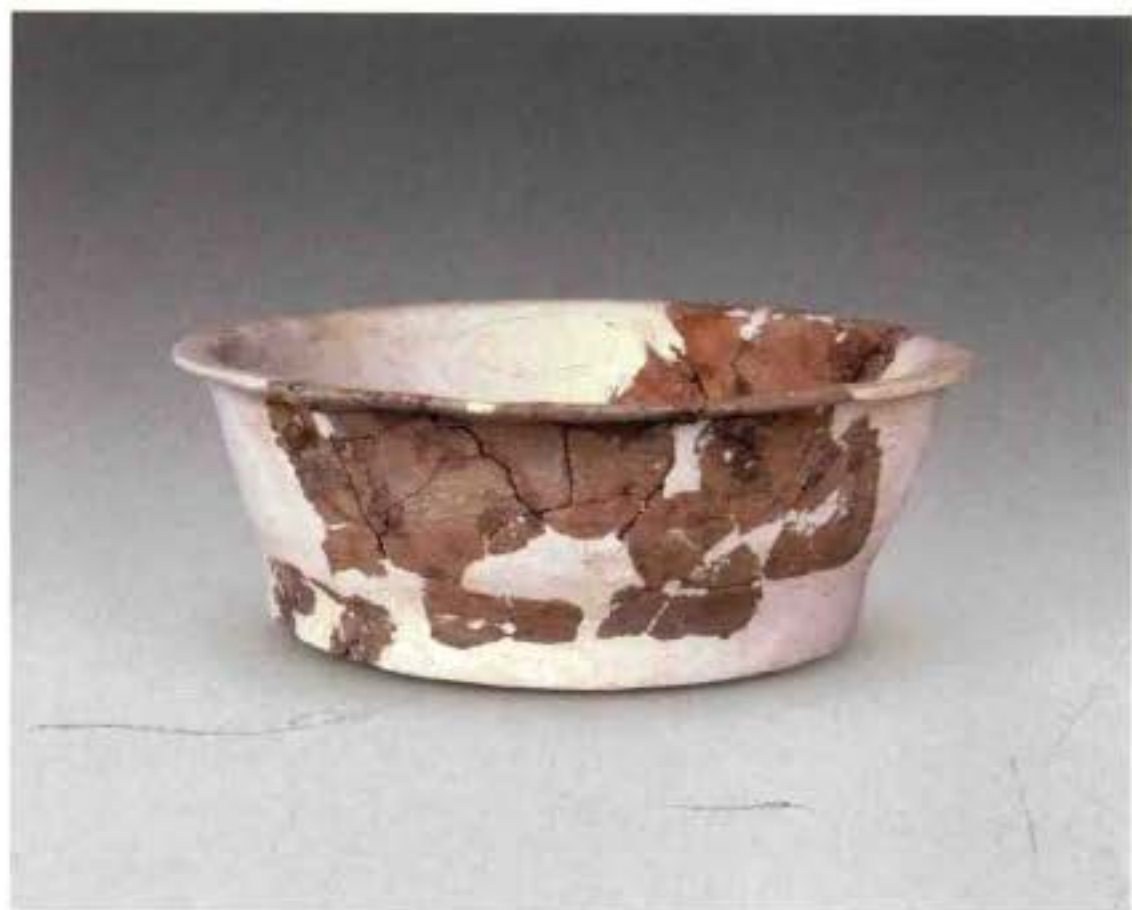

4. 陶盆（M13：1）



3. M13全貌（南—北）



5. 玉珠（M13：6、4、5、2、3）

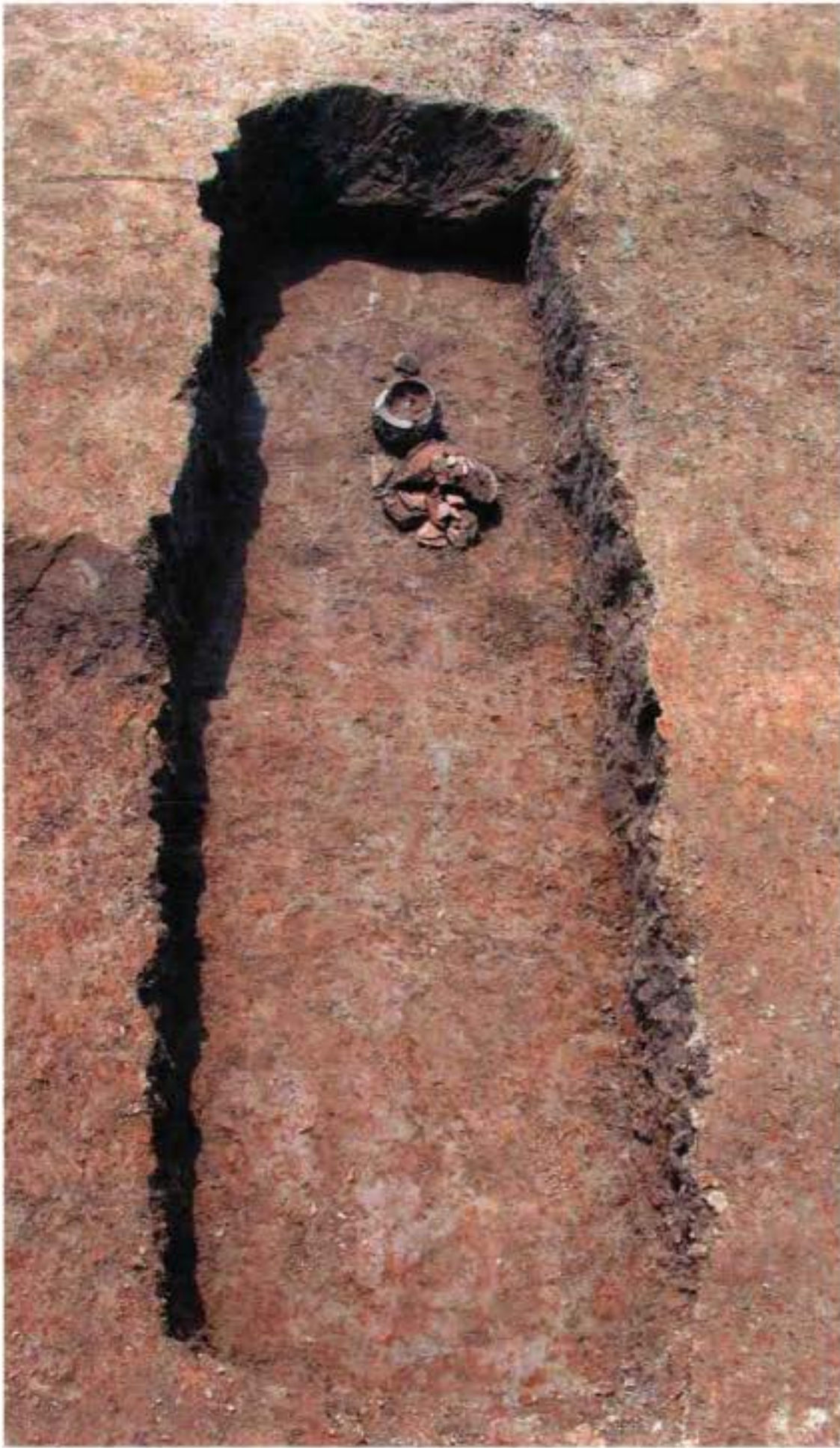

1. M14全貌（北—南）



3. 陶纺轮（M14：1）



4. 陶罐（M14：2）



2. M14陶器出土状况（西—东）



5. 陶盆（M14：3）



1. M15全貌（南—北）



2. M15器物出土情况（北—南）



3. M15器物出土情况（东—西）



4. 玉锥形饰（M15：3），玉管（M15：1、9）



5. 石钺（M15：2）



1. 陶豆 (M15 : 4)



2. 陶豆 (M15 : 5)

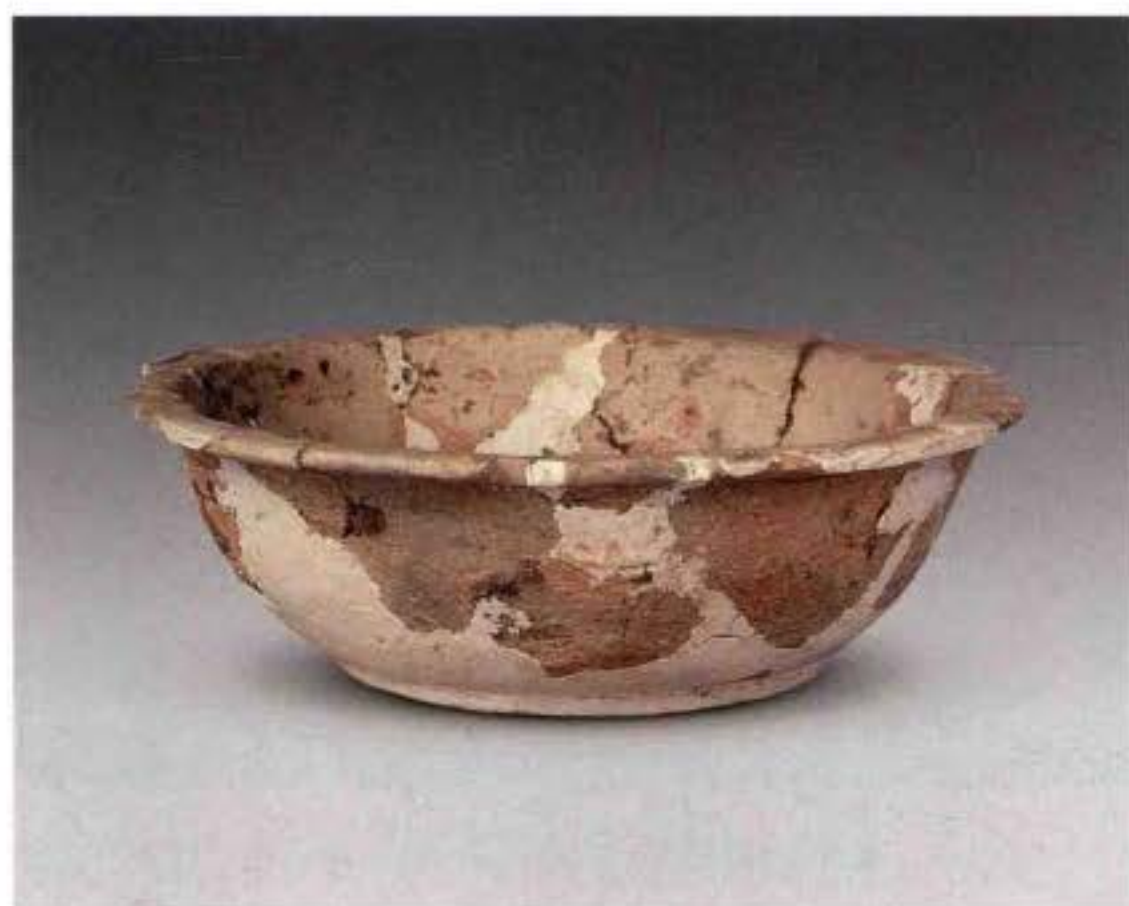

3. 陶盆 (M15 : 6)



4. 陶鼎 (M15 : 7)

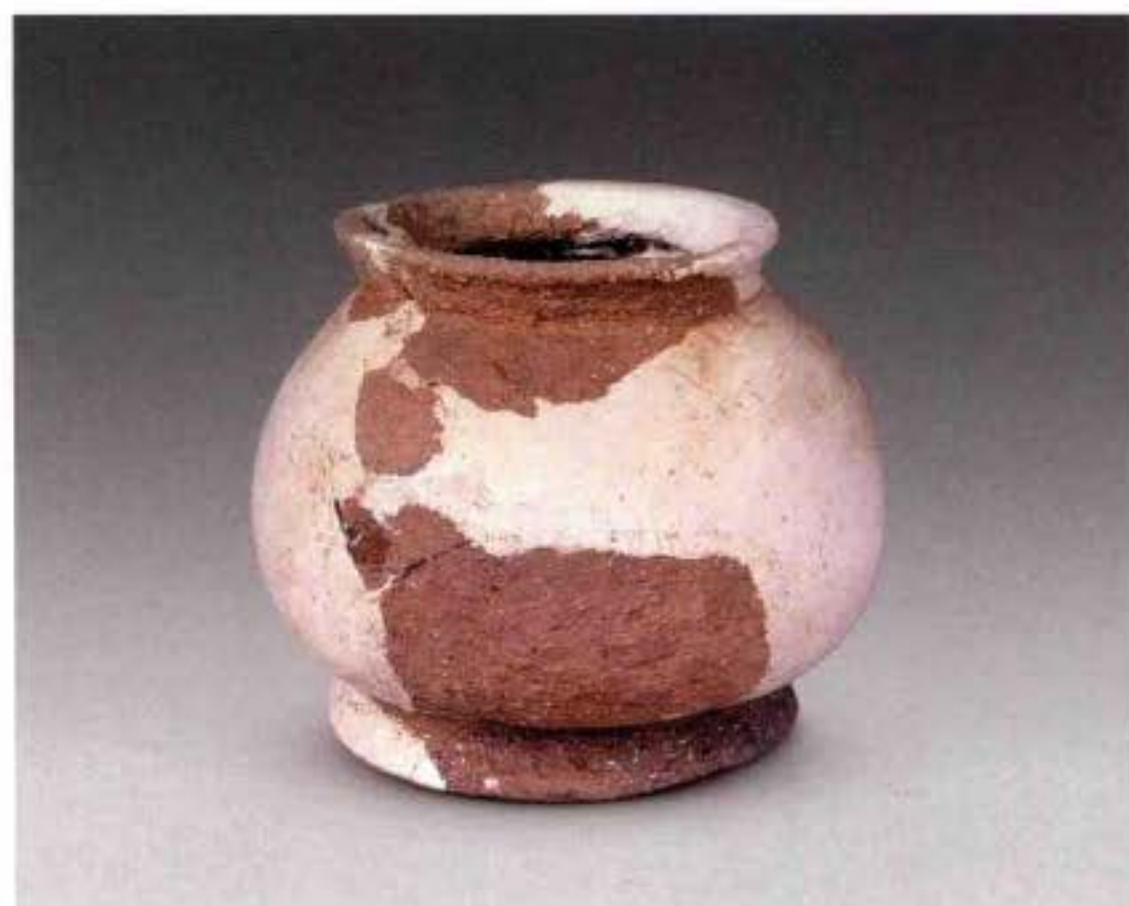

5. 陶罐 (M15 : 8)



1. M16全貌（南—北）



2. M16器物出土情况（西—东）



3. M16器物出土情况（北—南）



1. 陶豆 (M16:1)



2. 玉管 (M16:2)



3. 陶豆 (M16:3)



4. 陶鼎 (M16:4)



5. 陶罐 (M16:5)



6. 陶纺轮 (M16:6)



1. M17全貌（南—北）



2. M17器物出土情况（东—西）



3. 玉珠（M17：3）



4. 陶豆（M17：1）



5. 陶杯（M17：2）



1. M18全貌（南—北）



3. M18玉器出土情况（南—北）



2. M18陶器出土情况（北—南）



4. M19全貌（北—南）



1. 玉锥形饰 (M18: 1、2、3)



2. 石钺 (M18: 4)



3. 陶鼎 (M18: 5)



4. 陶豆 (M18: 6)



5. 陶罐 (M18: 7)



6. 陶杯 (M19: 2)



1. M20全貌（北—南）



2. M20陶器出土情况（东—西）



1. 陶盆 (M20 : 1)



2. 陶鼎 (M20 : 2)

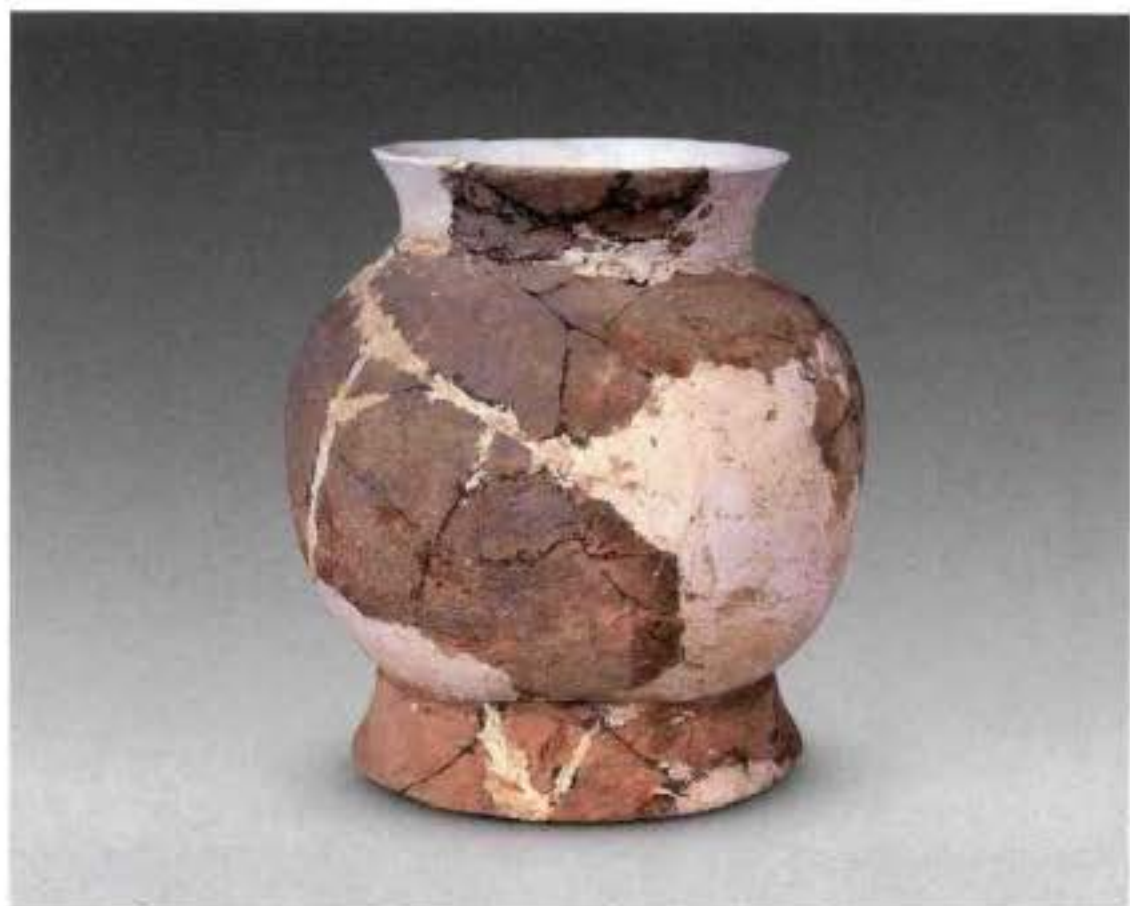

3. 陶尊 (M20 : 3)



4. 陶豆 (M20 : 4)



5. 玉锥形饰 (M20 : 5)



6. 石钺 (M20 : 6)



1. M21全貌（南—北）



2. M21局部（西—东）



1. 玉锥形饰 (M21:1), 玉管 (M21:11),
玉珠 (M21:8、9、10、12)



2. 陶纺轮 (M21:5), 石网坠 (M21:7)



3. 陶豆 (M21:2)



4. 陶鼎 (M21:3)



5. 陶罐 (M21:4)



6. 陶盆 (M21:6)



1. M22全貌（北—南）



2. M22器物出土情况（东—西）

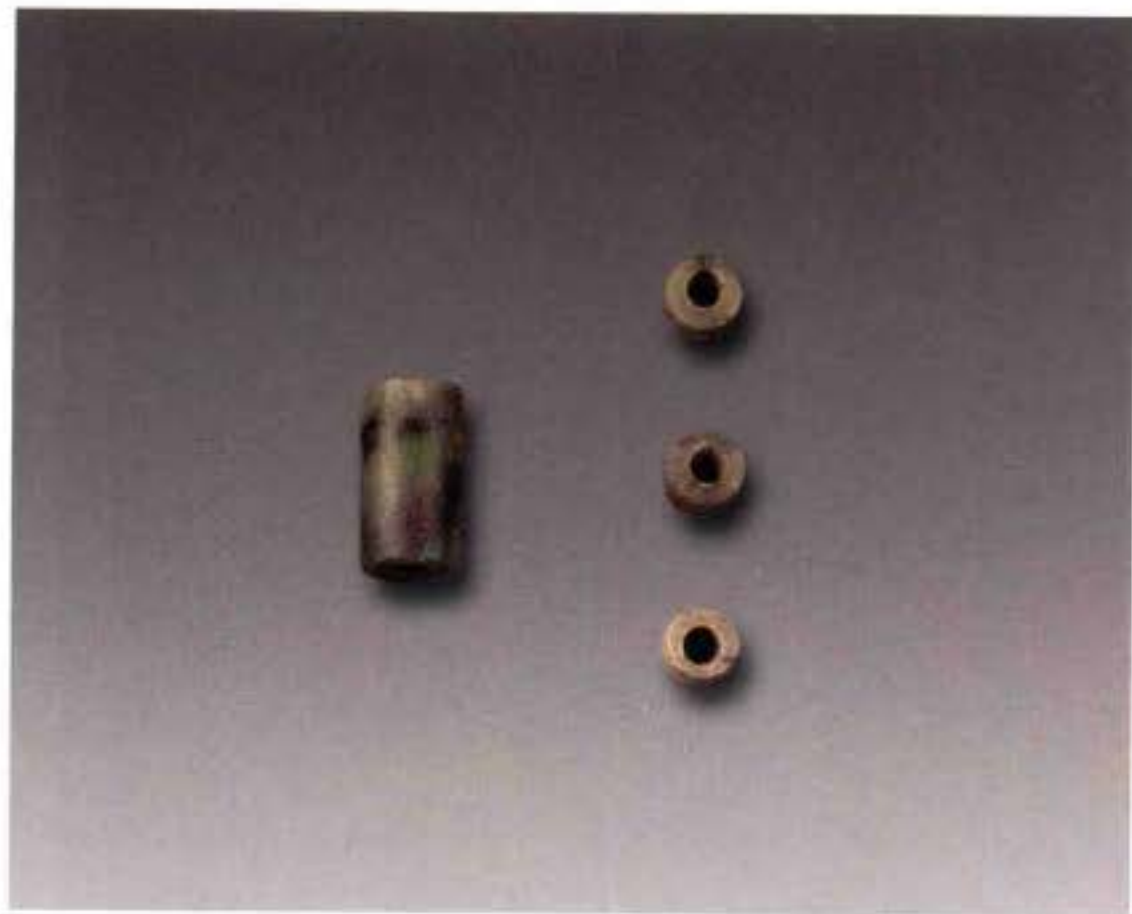

1. 玉管 (M22:1), 玉珠 (M22:2、3、4)



2. 陶盆 (M22:5)

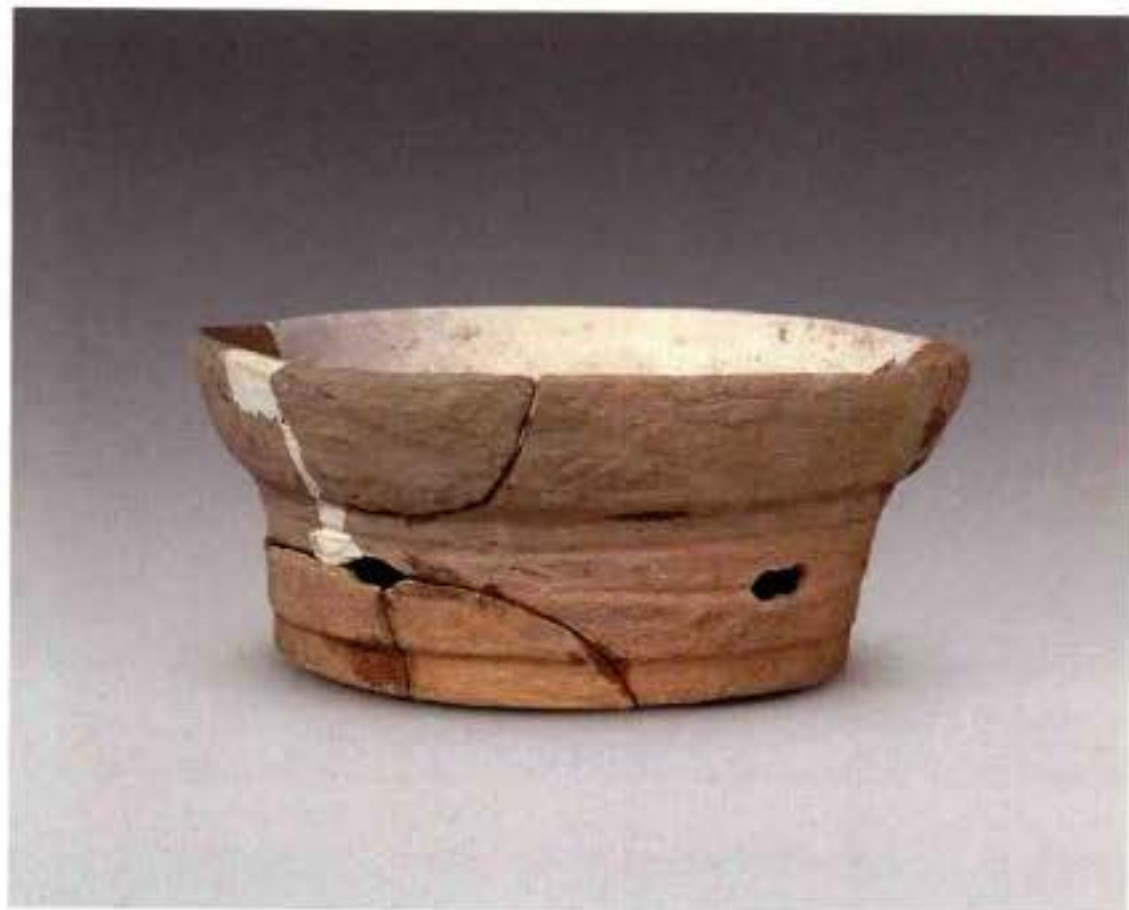

3. 陶豆 (M22:6)



4. 陶纺轮 (M22:7)



5. 陶鼎 (M22:8)

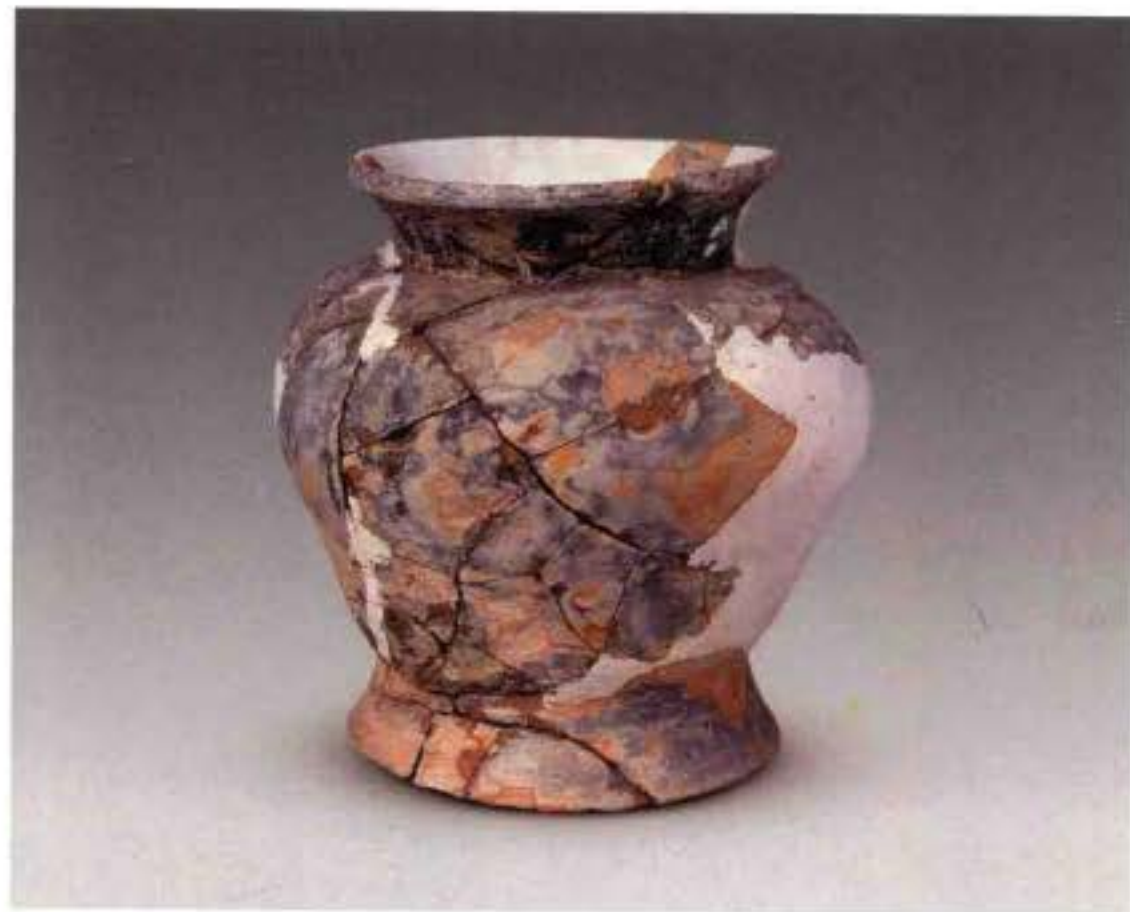

6. 陶尊 (M22:9)



1. M23全貌（北—南）



2. M23陶器出土情况（南—北）



1. 陶盆 (M23 : 1)



2. 陶壺 (M23 : 3)



3. 陶豆 (M23 : 5)



4. 陶鼎 (M23 : 6)



5. 玉管 (M23 : 8、7)



1. M24全貌（南—北）



2. M24器物出土情况（北—南）



3. M24器物出土情况（北—南）

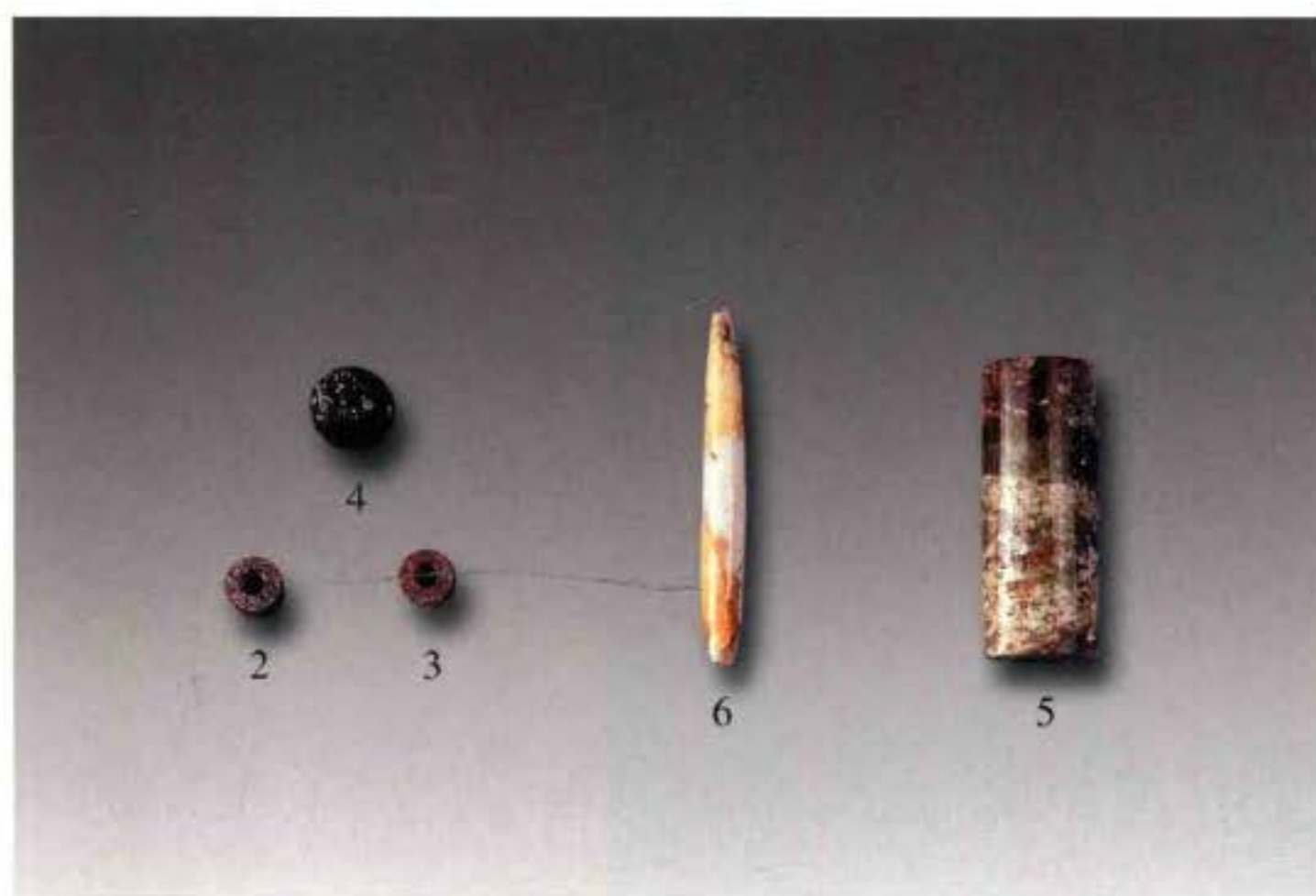

4. 玉隧孔珠（M24：4），玉珠（M24：2、3），玉锥形饰（M24：6），
玉管（M24：5）



5. 陶纺轮（M24：9）



1. 陶盆 (M24 : 1)



2. 陶鼎 (M24 : 7)



3. 陶罐 (M24 : 8)



1. M25全貌（北—南）



2. M25陶器出土情况（西—东）



1. 玉管 (M25 : 3), 玉锥形饰 (14、4), 玉珠 (M25 : 10、15、1、2、12、13)



2. 陶豆 (M25 : 6)



3. 陶壺 (M25 : 7)



4. 陶鼎 (M25 : 8)

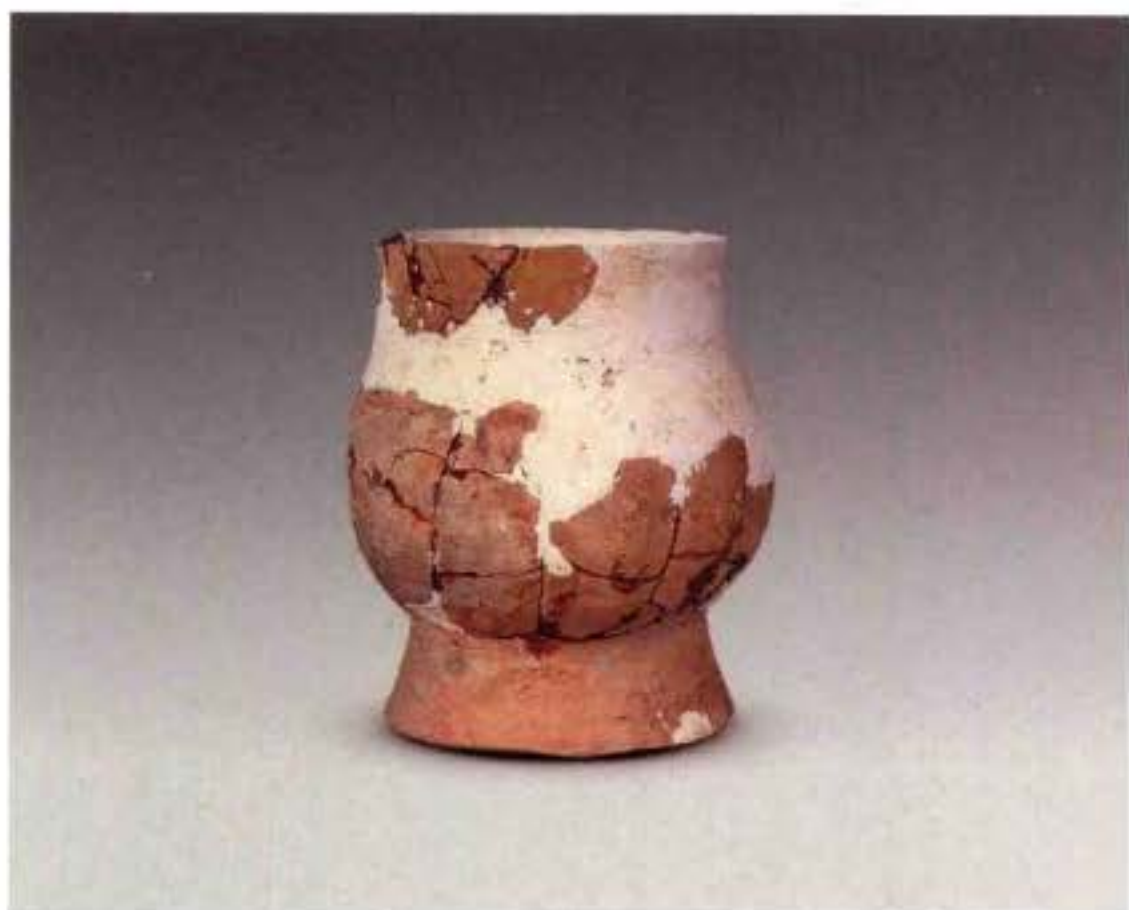

5. 陶杯 (M25 : 9)



6. 陶杯 (M25 : 11)



1. M26全貌（南—北）



2. M26陶器出土情况（南—北）

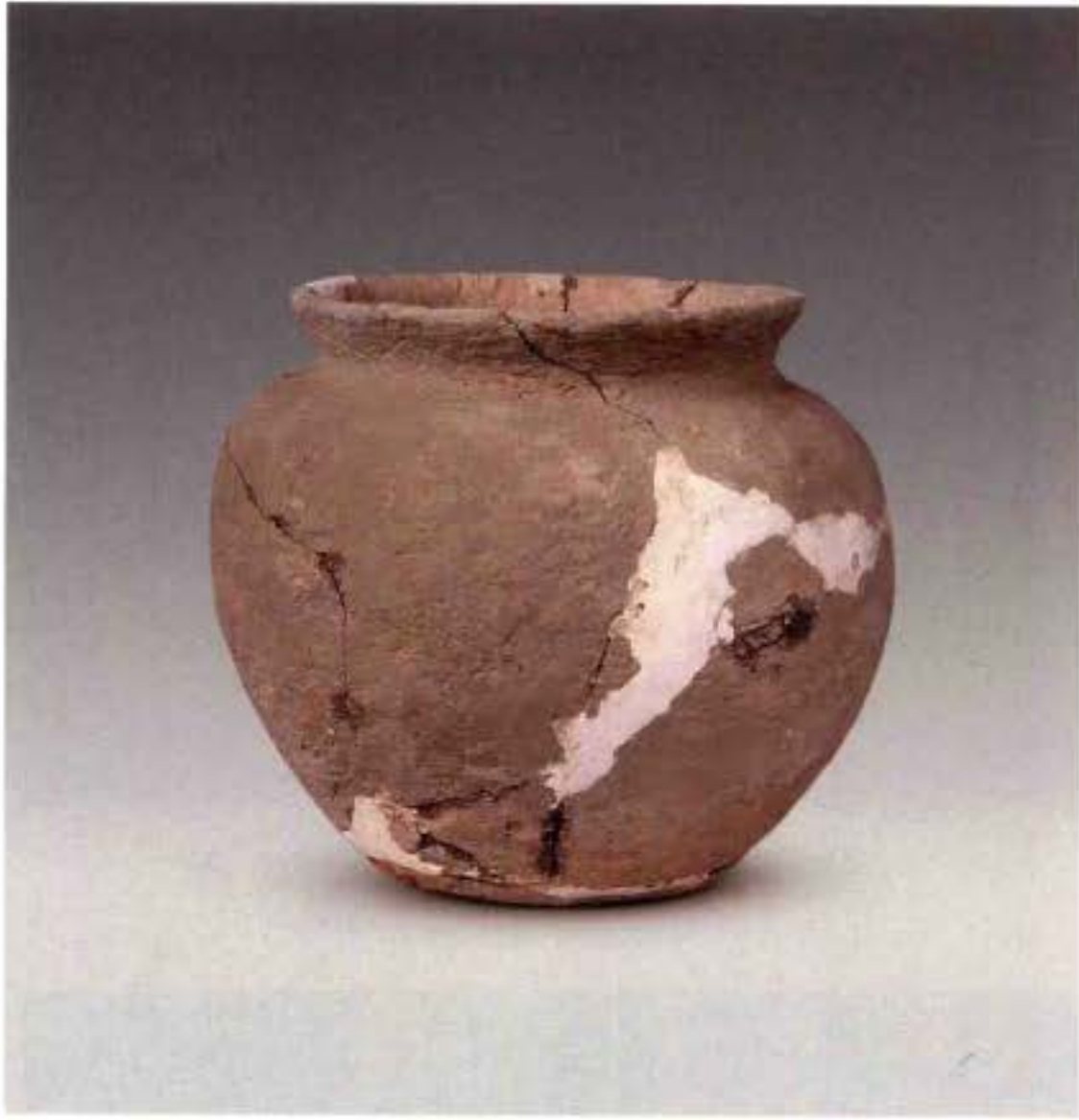

1. 陶罐 (M26:1)



2. 陶纺轮 (M26:2)



3. 陶鼎 (M26:3)



4. 陶豆 (M26:4)

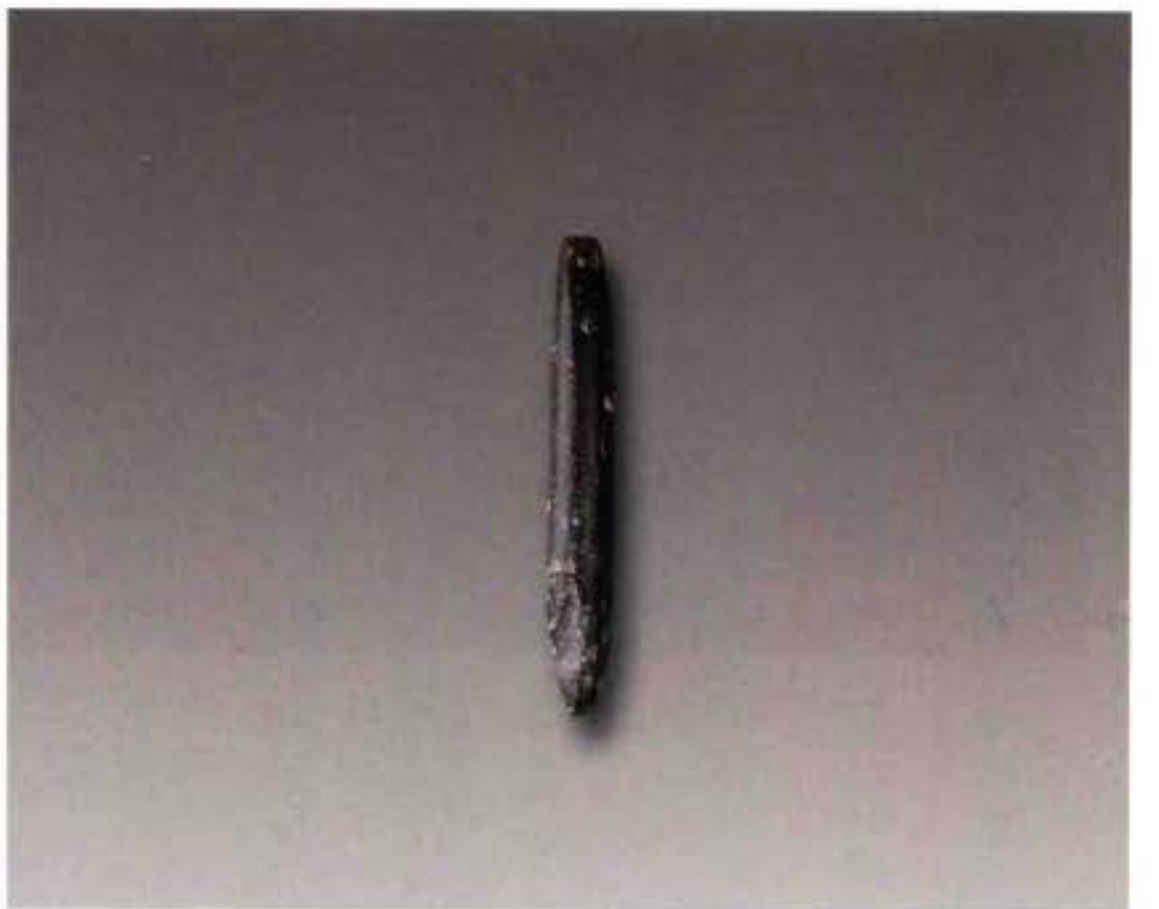

5. 玉锥形饰 (M26:5)



1. M27全貌（北—南）

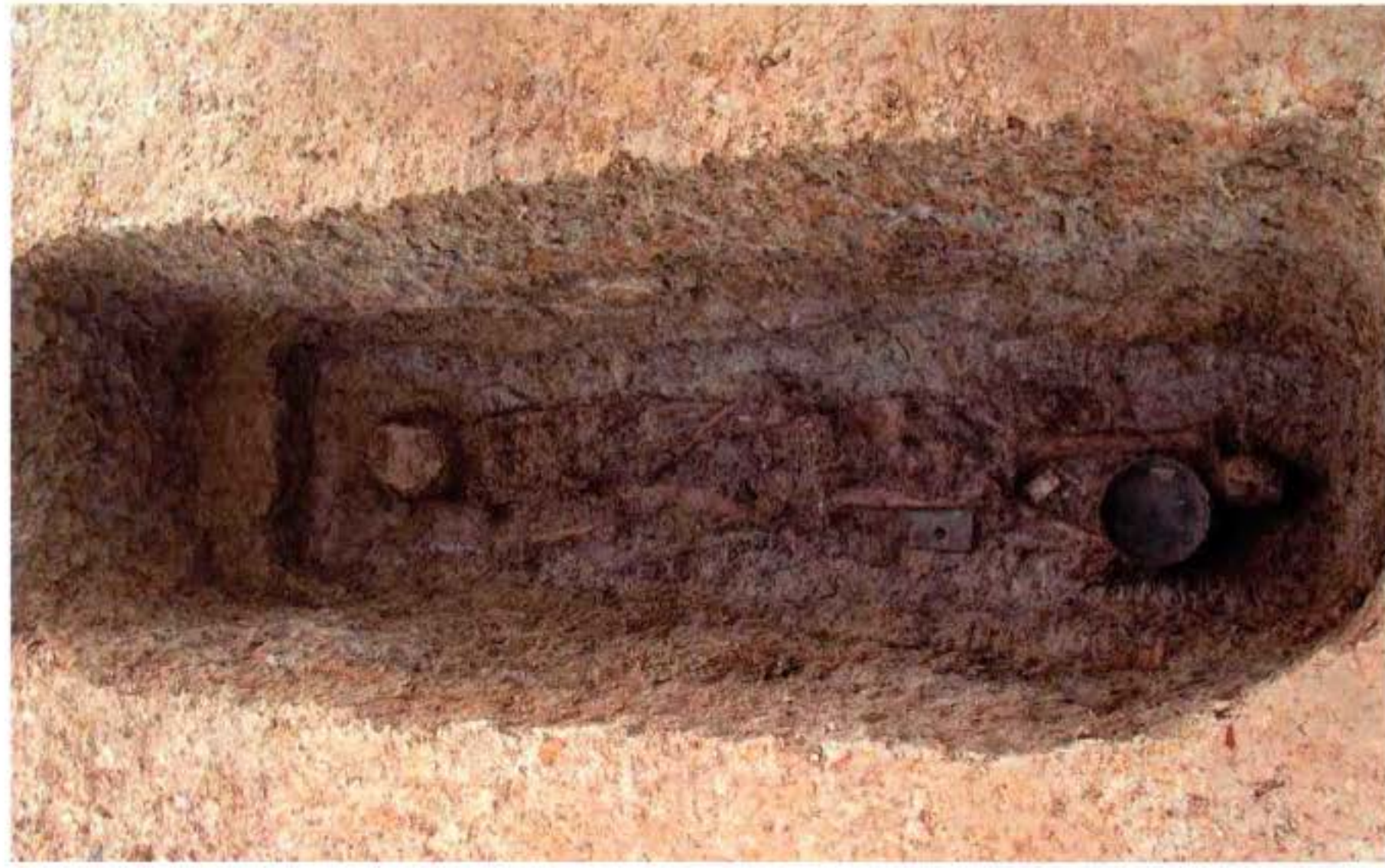

3. M28全貌（西—东）



2. M27陶器出土情况（西—东）



4. M28局部（北—南）

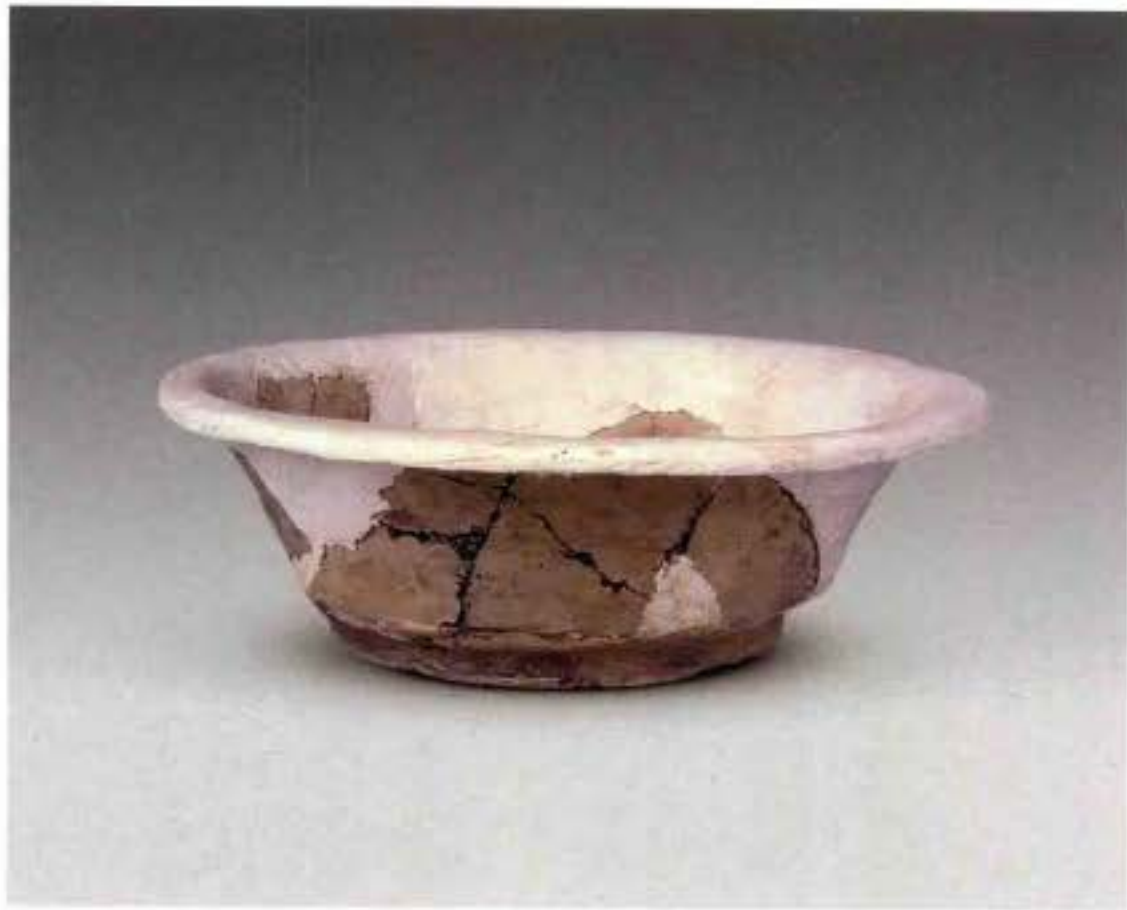

1. 陶盆 (M27:1)



2. 玉锥形饰 (M27:11、2)



3. 玉管 (M27:5、6)



4. 石刀 (M27:7)



5. 陶豆 (M27:8)



6. 陶壶 (M27:9)

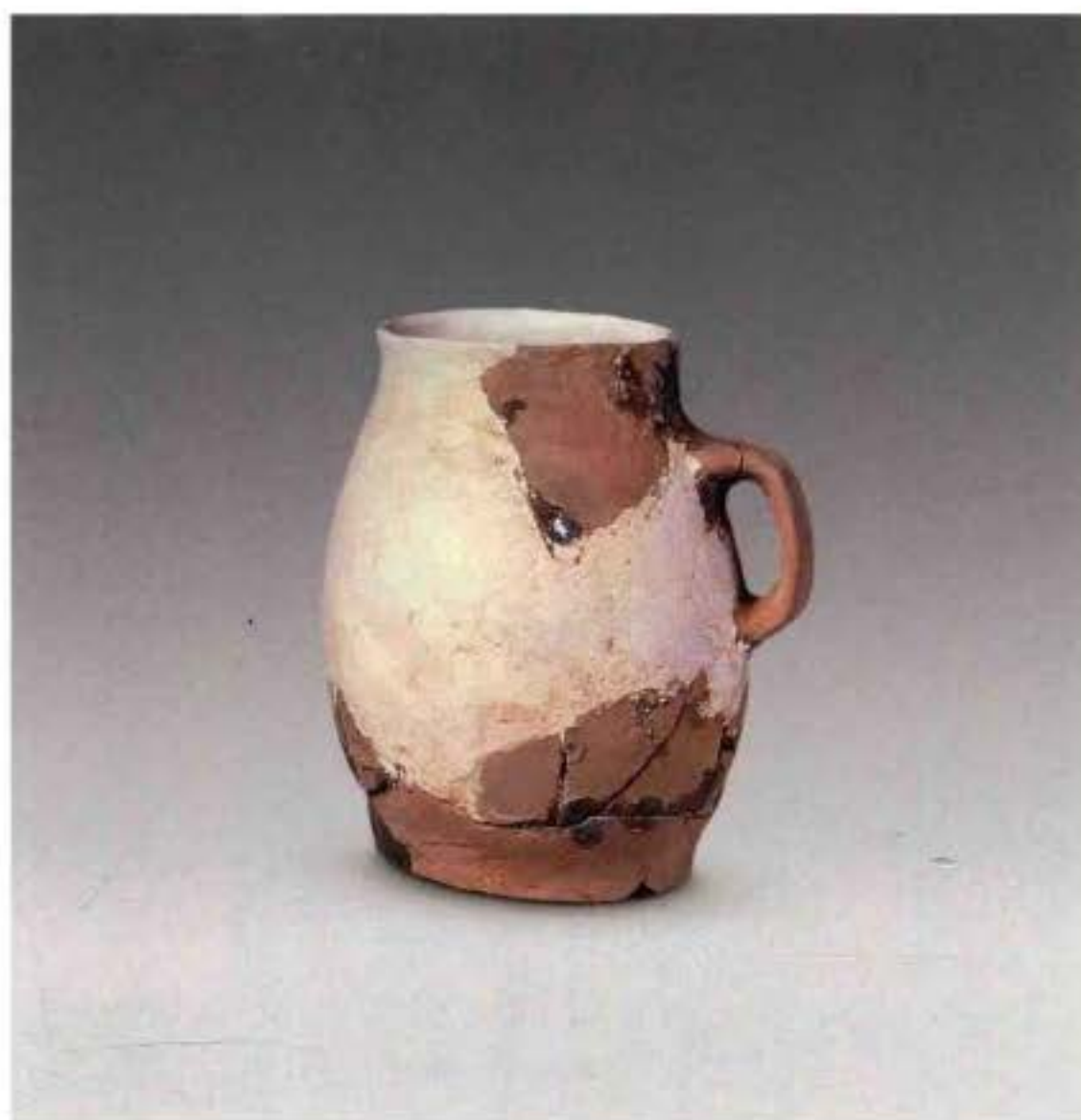

1. 陶杯 (M28 : 1)



2. 陶豆 (M28 : 2)



3. 石铤 (M28 : 4), 玉锥形饰 (M28 : 3)



4. 石铤 (M28 : 5)



1. M29 (北—南)



2. M30全貌 (北—南)



3. M30陶器出土情况 (东—西)



4. M30玉器出土情况 (西—东)



1. 陶盆 (M30 : 1)



2. 陶豆 (M30 : 7)



3. 陶壶 (M30 : 8)



4. 陶纺轮 (M30 : 9)



5. 陶鼎 (M30 : 10)



6. 玉管 (M30 : 2), 玉珠 (M30 : 3、4、11)

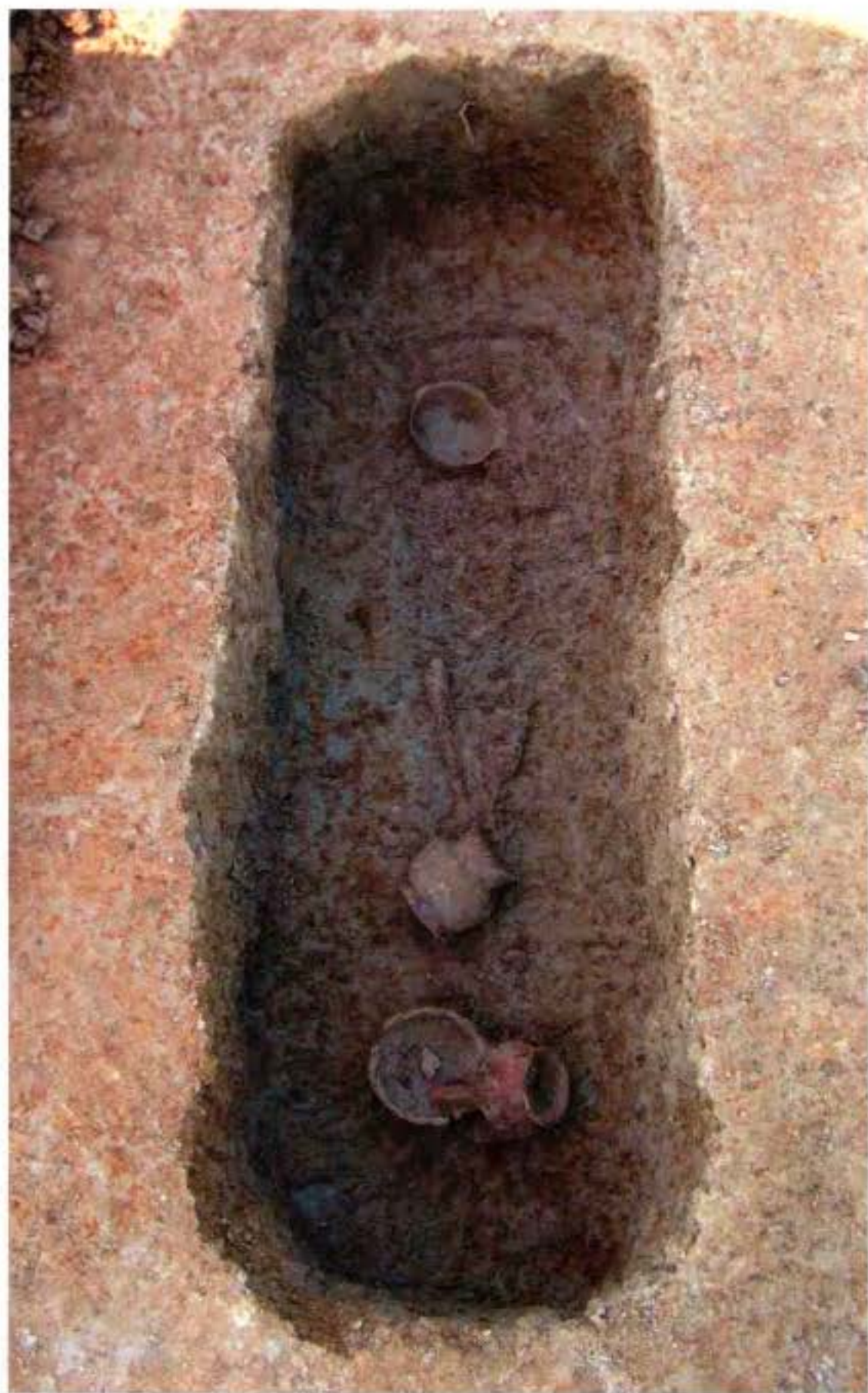

1. M31全貌（南—北）



3. M32全貌（南—北）



2. M31陶器出土情况（西—东）



4. M32陶器出土情况（东北—西南）



1. 陶盆 (M31:1)



2. 陶壺 (M31:2)



3. 陶纺轮 (M31:3)



4. 陶豆 (M31:4)



5. 陶鼎 (M31:5)



1. 陶纺轮 (M32:4), 玉珠 (M32:1)



2. 玉璜 (M32:2)



3. 陶豆 (M32:3)



4. 陶鼎 (M32:5)



5. 陶罐 (M32:6)



6. 陶鼎 (M32:7)



1. M33全貌（南—北）



2. M33陶器出土情况（西—东）



3. M33陶盆出土情况（西南—东北）

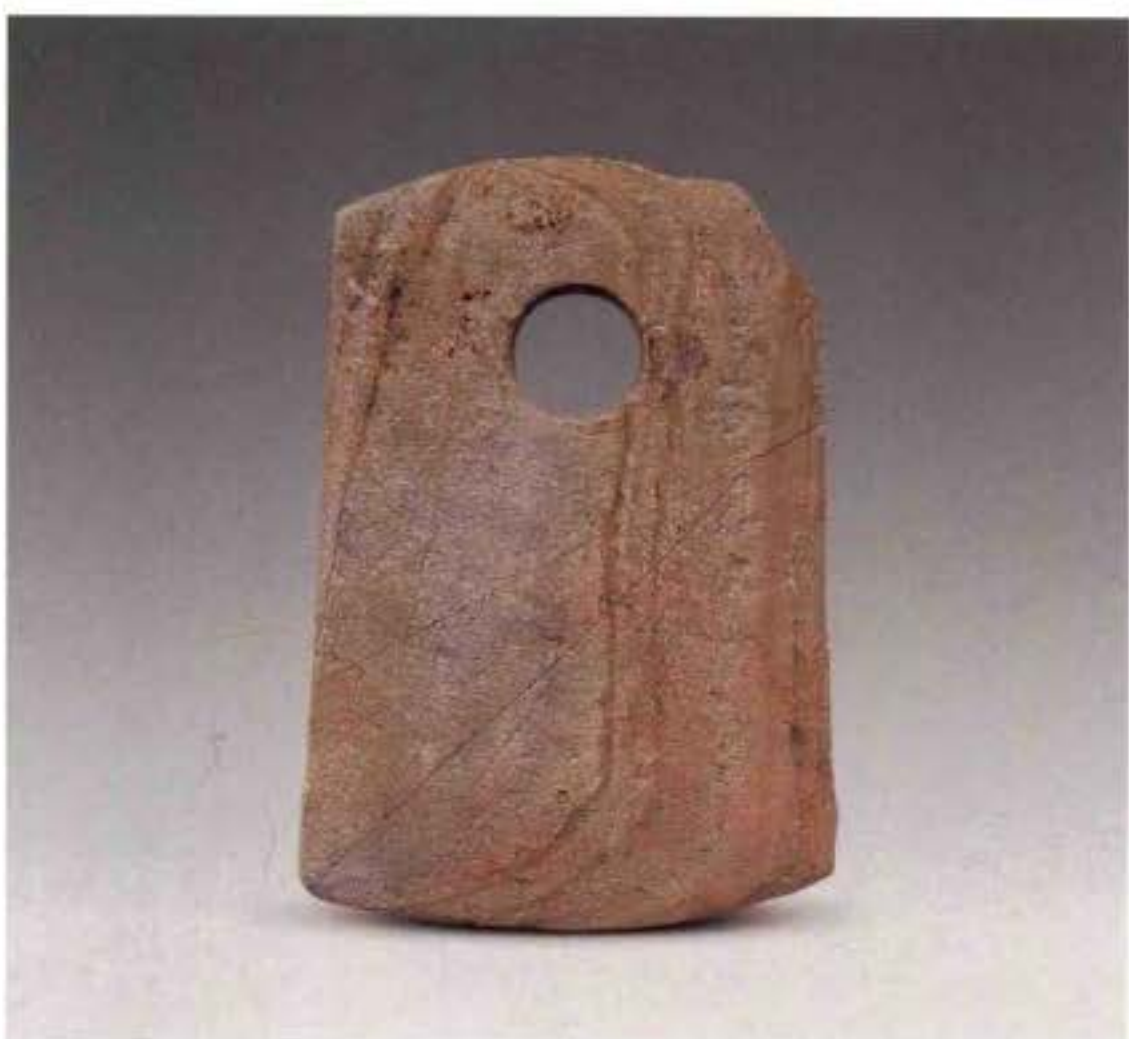

4. 石钺（M33：2）



5. 陶纺轮（M33：5），玉锥形饰（M33：10），玉管（M33：3）



1. 陶盆 (M33 : 1)



2. 陶鼎 (M33 : 6)

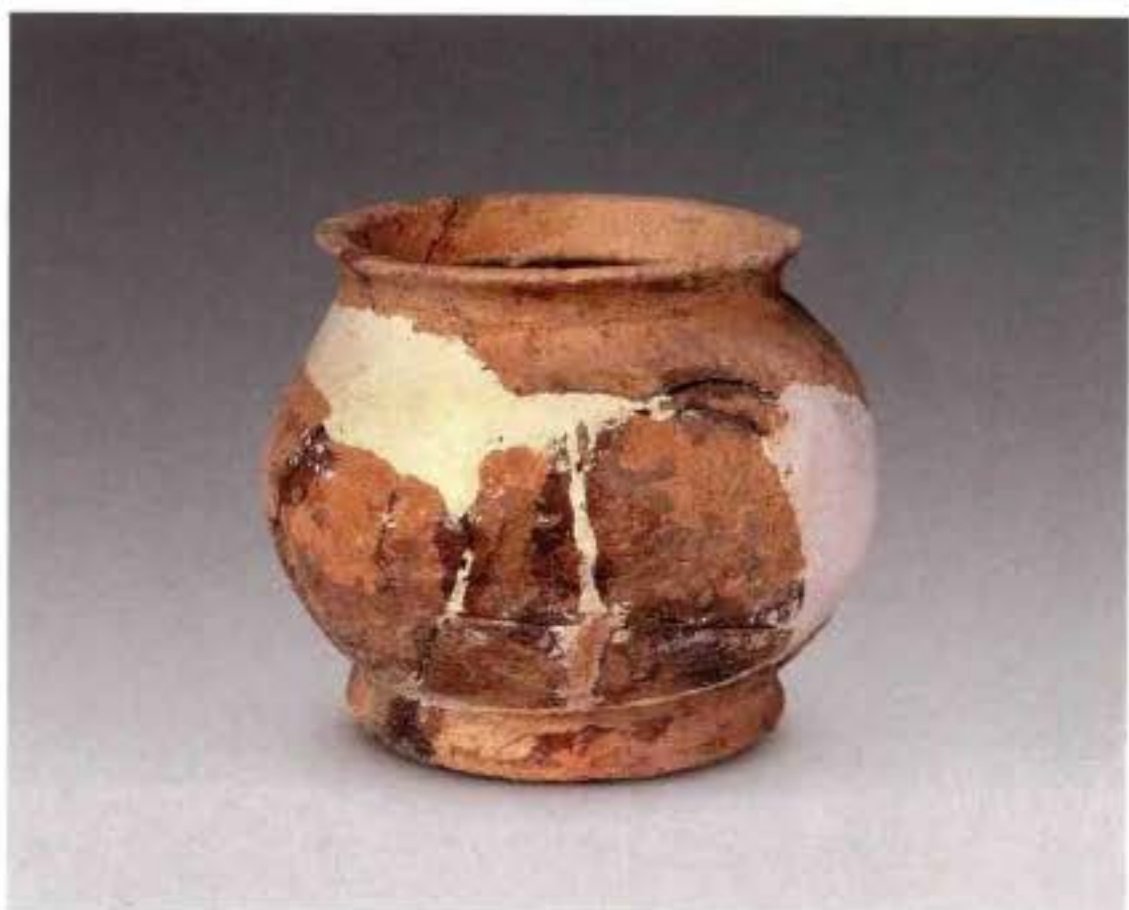

3. 陶罐 (M33 : 7)



4. 陶鼎 (M33 : 8)



5. 陶豆 (M33 : 9)



6. 陶器盖 (M33 : 11)



1. M34全貌（北—南）



3. 石镞（M34：10），玉管（M34：2），玉锥形饰（M34：1、7）



4. 陶豆（M34：12）



2. M34陶器出土情况（东—西）



5. 陶鼎（M34：13）



1. M34 : 3



2. M34 : 4



3. M34 : 5



4. M34 : 6



5. M34 : 11



6. M34 : 14



1. M35全貌（南—北）



3. M36全貌（南—北）



2. M35陶器出土情况（南—北）



4. M36陶器出土情况（东—西）

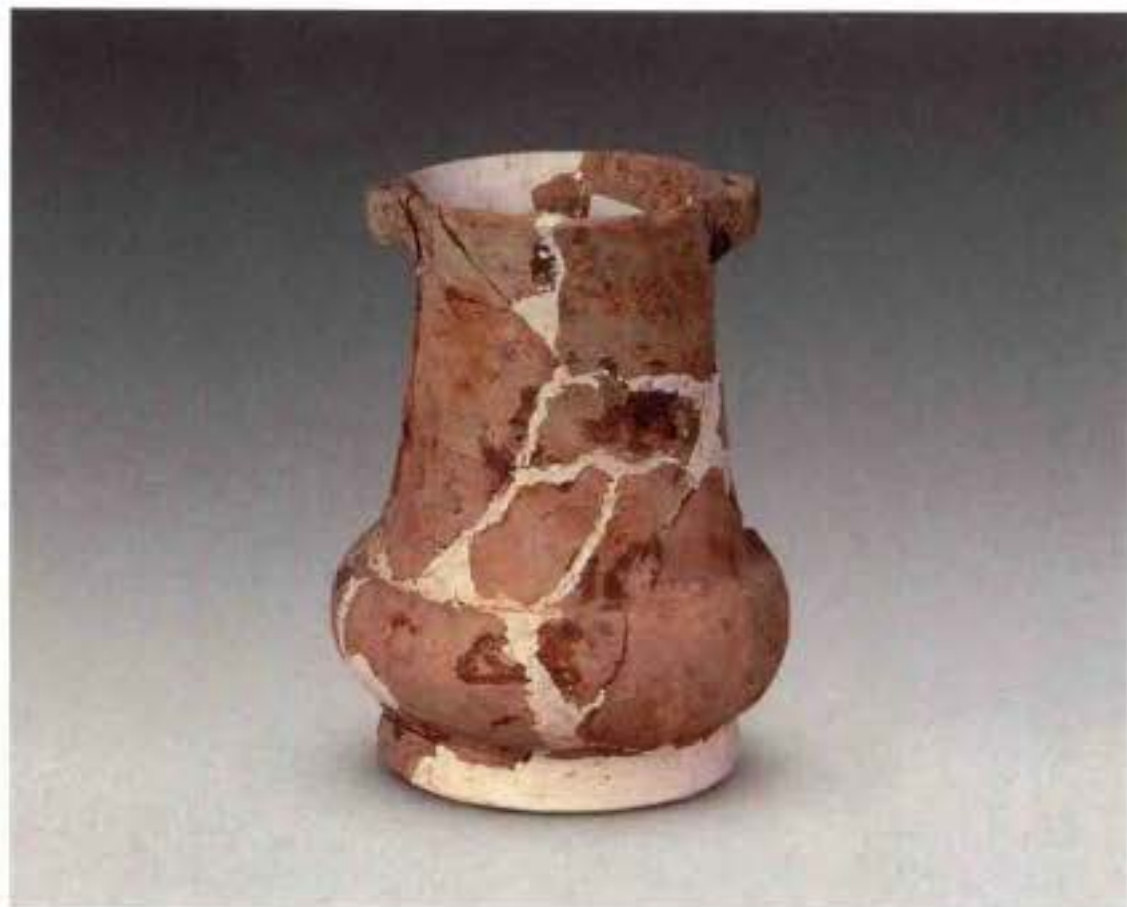

1. 陶双鼻壶 (M35:1)

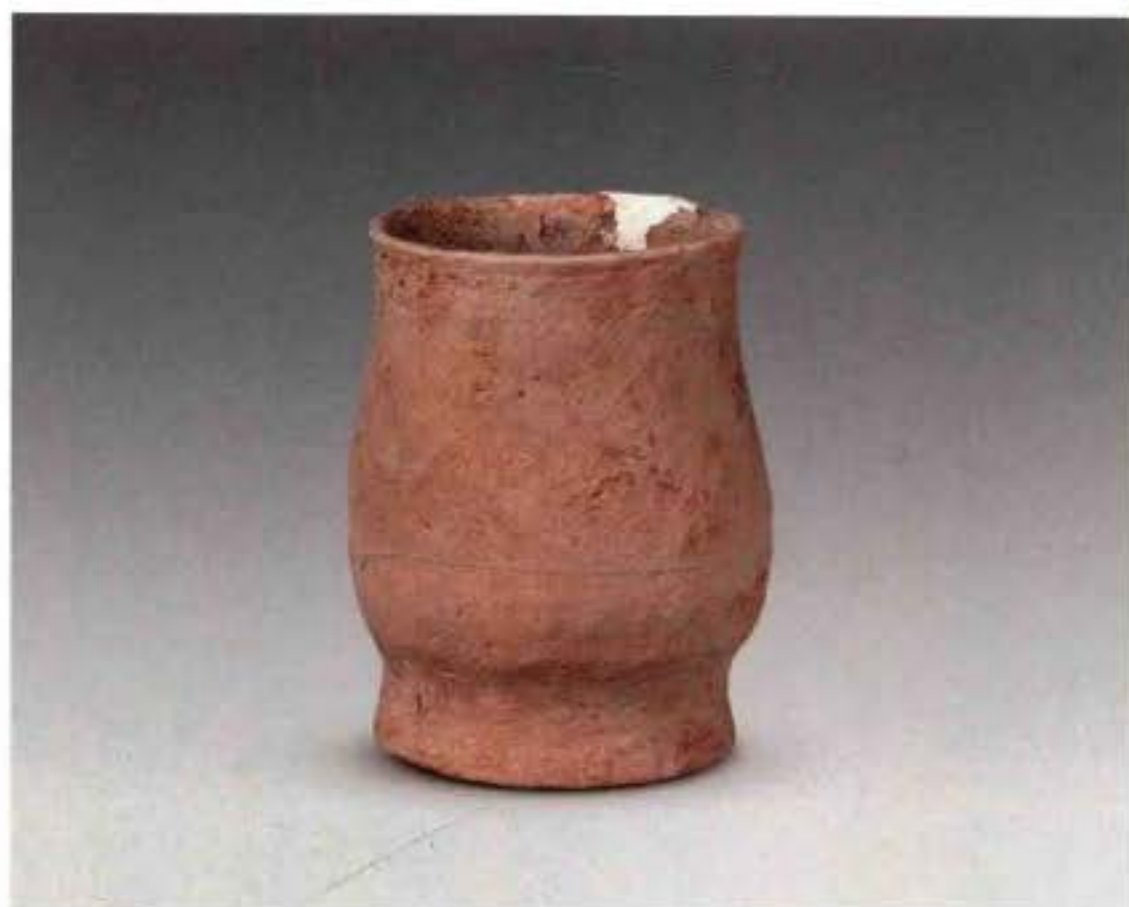

2. 陶杯 (M36:1)



3. 陶尊 (M36:2)



4. 陶盆 (M36:3)

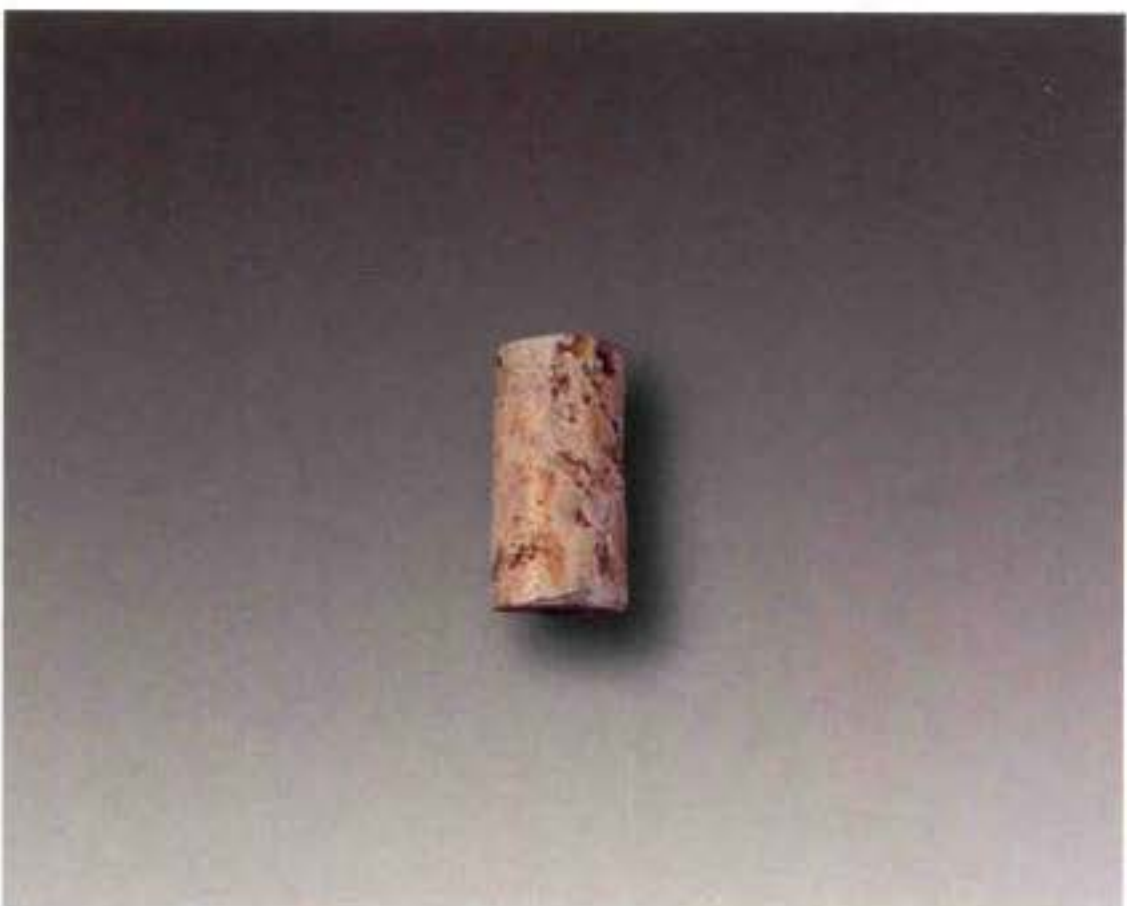

5. 玉管 (M36:4)



1. M37全貌（北—南）



3. 陶壶（M37：1）



4. 陶豆（M37：2）



2. 玉锥形饰（M37：5）



5. 陶鼎（M37：3）



1. M38全貌（南—北）



2. M38陶器出土情况（西—东）



3. 陶器盖（M38：1）

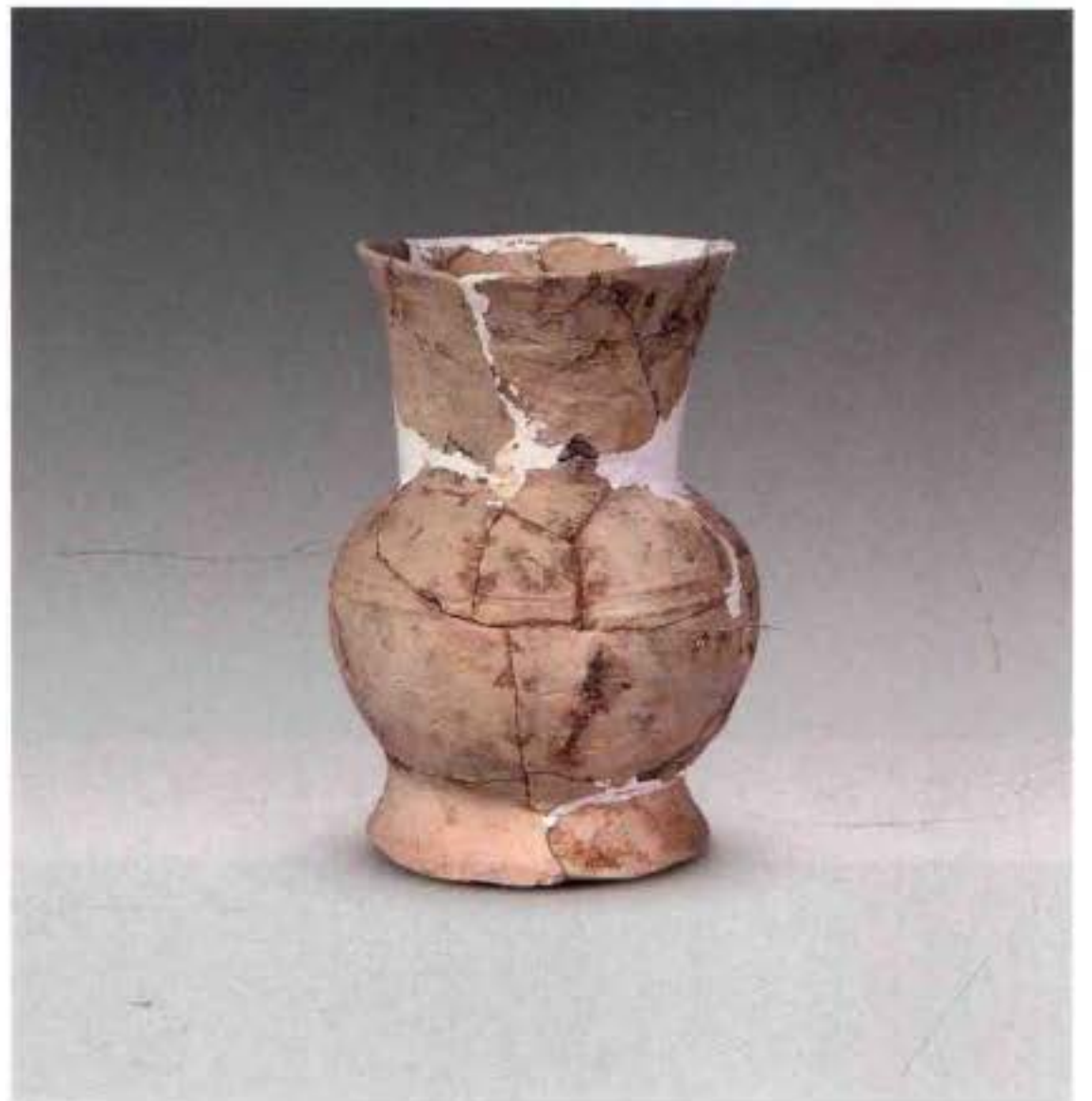

4. 陶杯（M38：2）

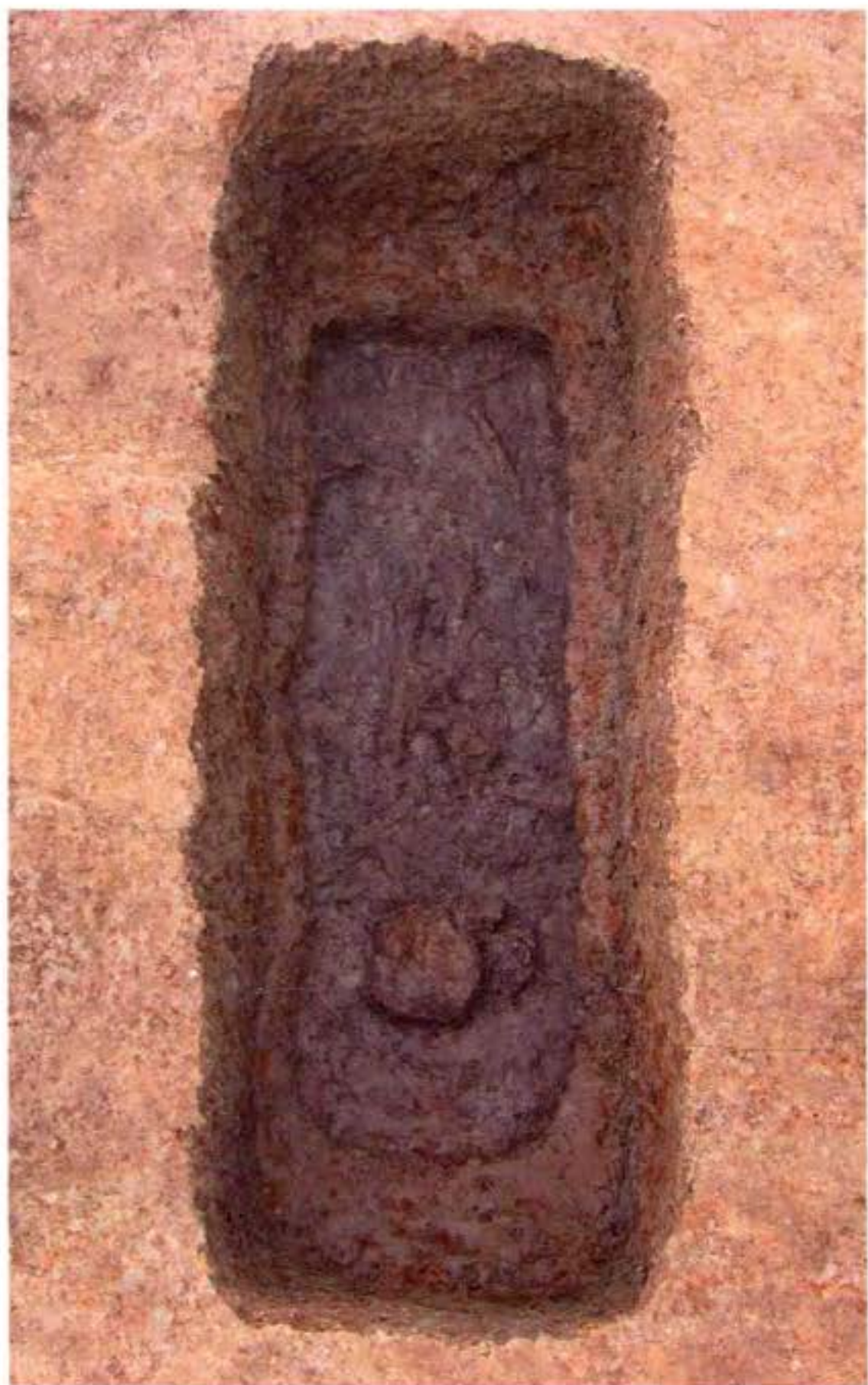

1. M39全貌（东—西）



3. 陶纺轮（M39：1）



4. 玉管（M39：2）



2. M39下颌骨出土情况（北—南）



1. M40全貌（北—南）



2. M40陶器出土情况（西—东）



3. 陶豆（M40：1）



1. M41全貌（北—南）



3. M42全貌（南—北）



2. M41陶器出土情况（西—东）



4. M42陶器出土情况（西—东）

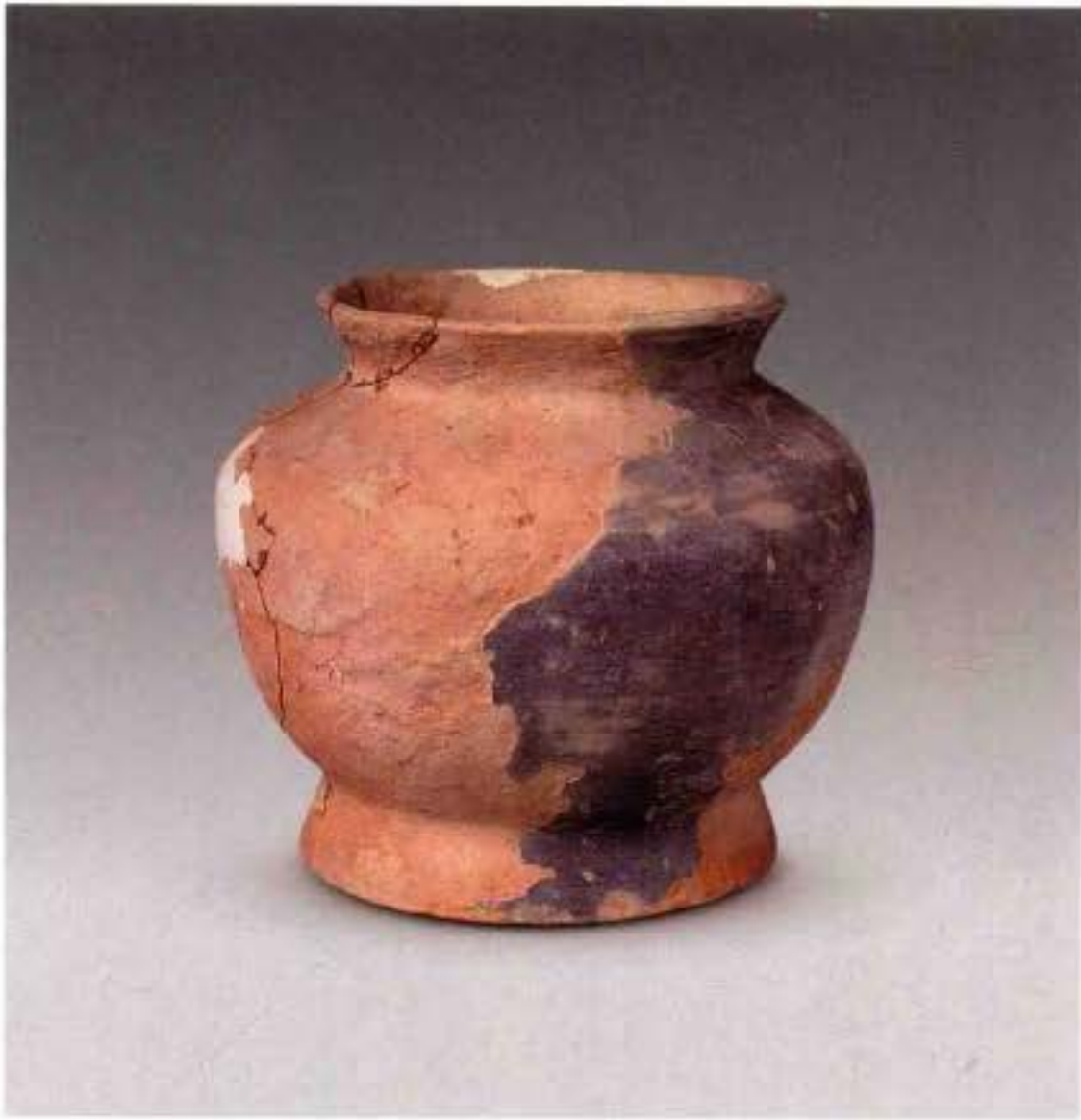

1. 陶罐 (M41 : 1)

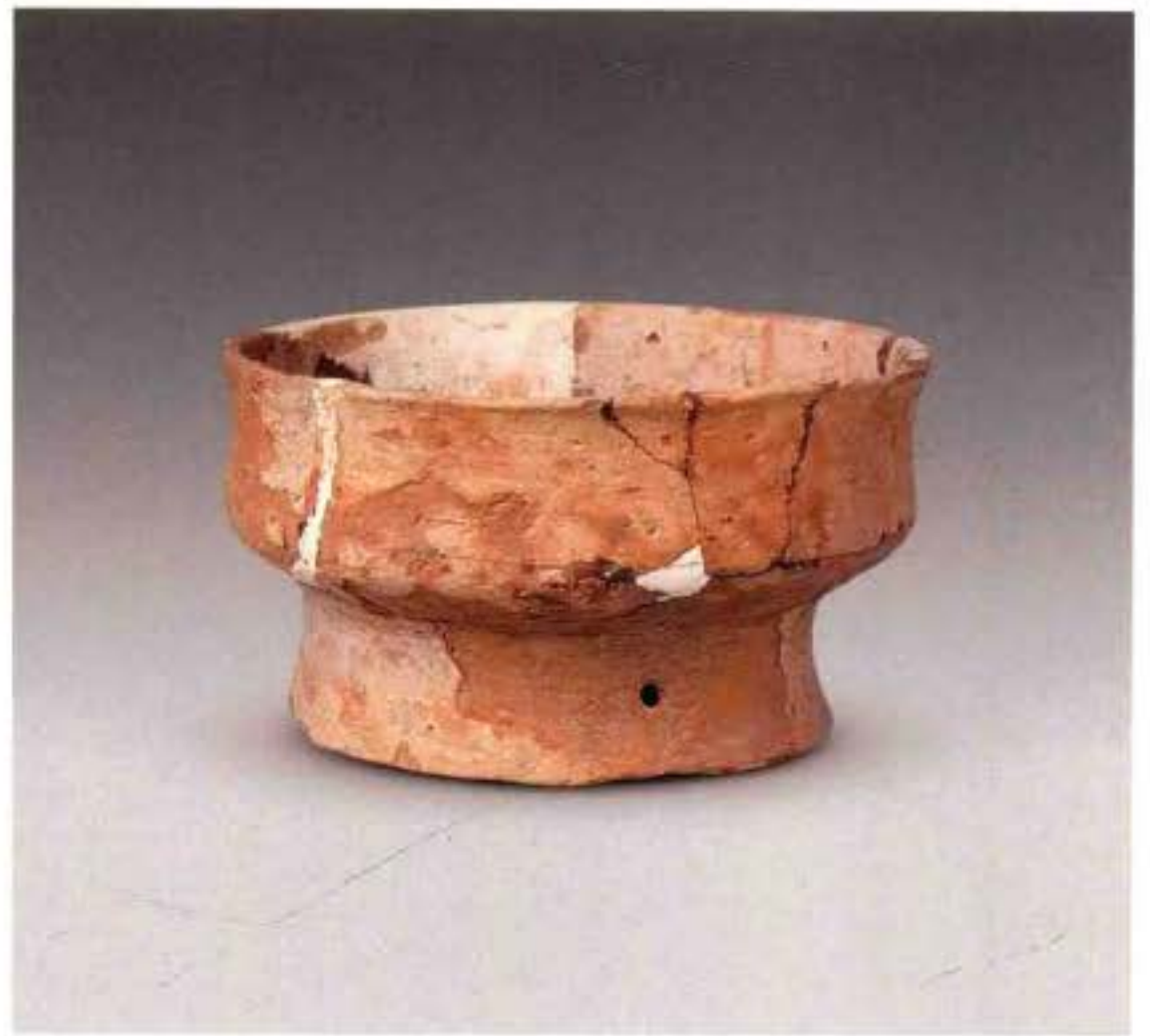

3. 陶豆 (M41 : 3)



2. 陶鼎 (M41 : 2)



4. 玉管 (M41 : 4)



5. 玉管 (M42 : 2)



1. M43全貌（南—北）



3. M44全貌（北—南）

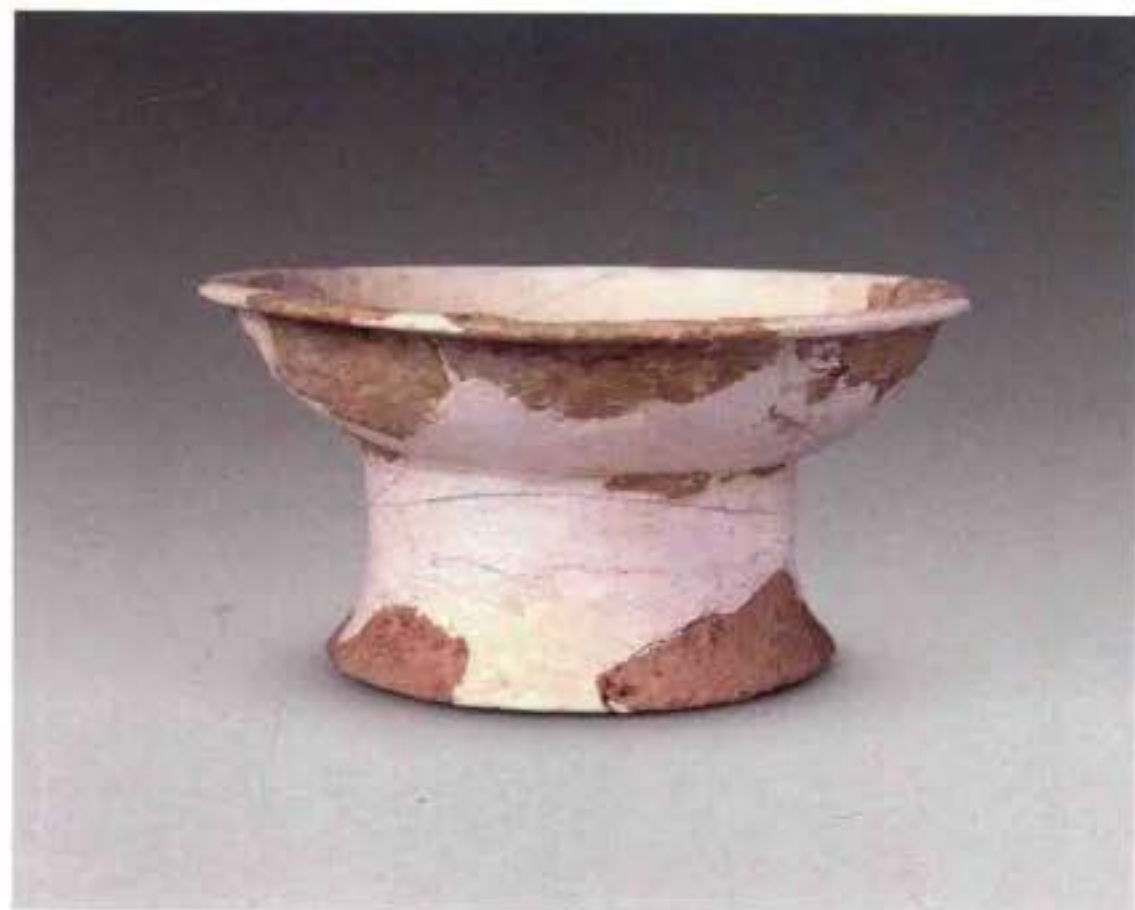

2. 陶豆（M43：1）



4. 陶盆（M44：2）



1. M45全貌（南—北）



2. M45陶器出土情况（西—东）



1. 陶鼎 (M45 : 1)



4. 陶盆 (M45 : 3)



2. 陶尊 (M45 : 2)



5. 陶盆 (M45 : 15)



6. 陶纺轮 (M45 : 4)



3. 陶豆 (M45 : 5)



7. 玉锥形饰 (M45 : 16), 玉管 (M45 : 9), 玉珠 (M45 : 13、8、7), 玉隧孔珠 (M45 : 11)



1. M46全貌（南—北）



2. M46局部（东—西）



3. M46局部（东—西）



4. M46陶器出土情况（北—南）



5. M46玉镯出土情况（西—东）

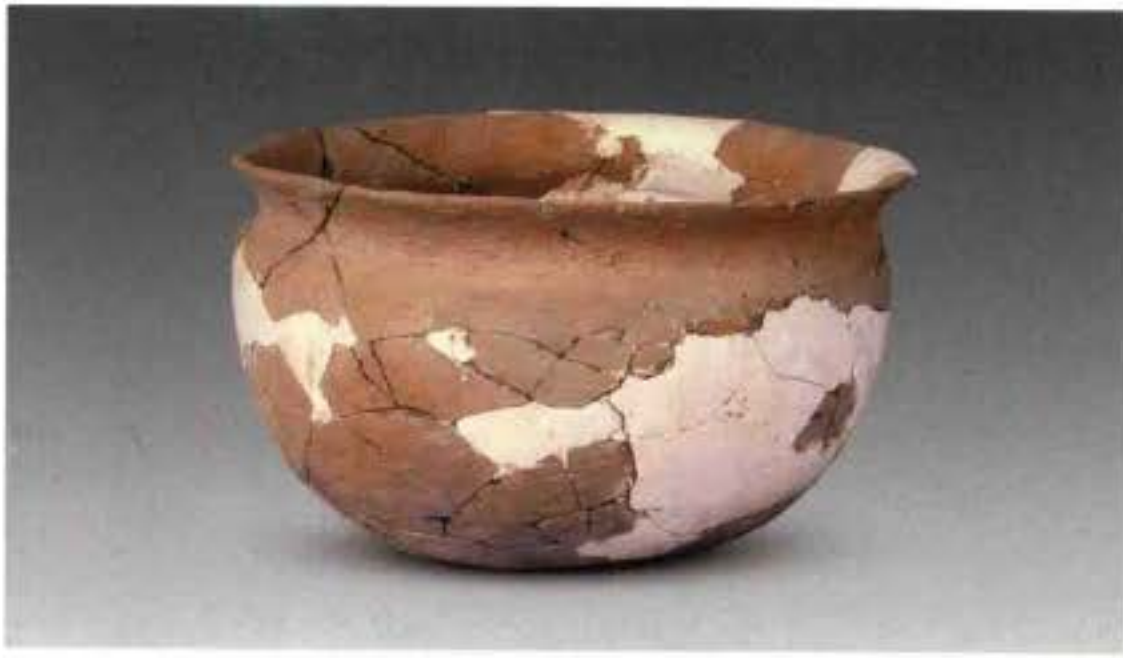

1. 陶盆 (M46 : 1)



5. 陶豆 (M46 : 10)



2. 陶盆 (M46 : 7)



6. 陶鼎 (M46 : 11)



3. 陶盆 (M46 : 13)



4. 陶纺轮 (M46 : 8)

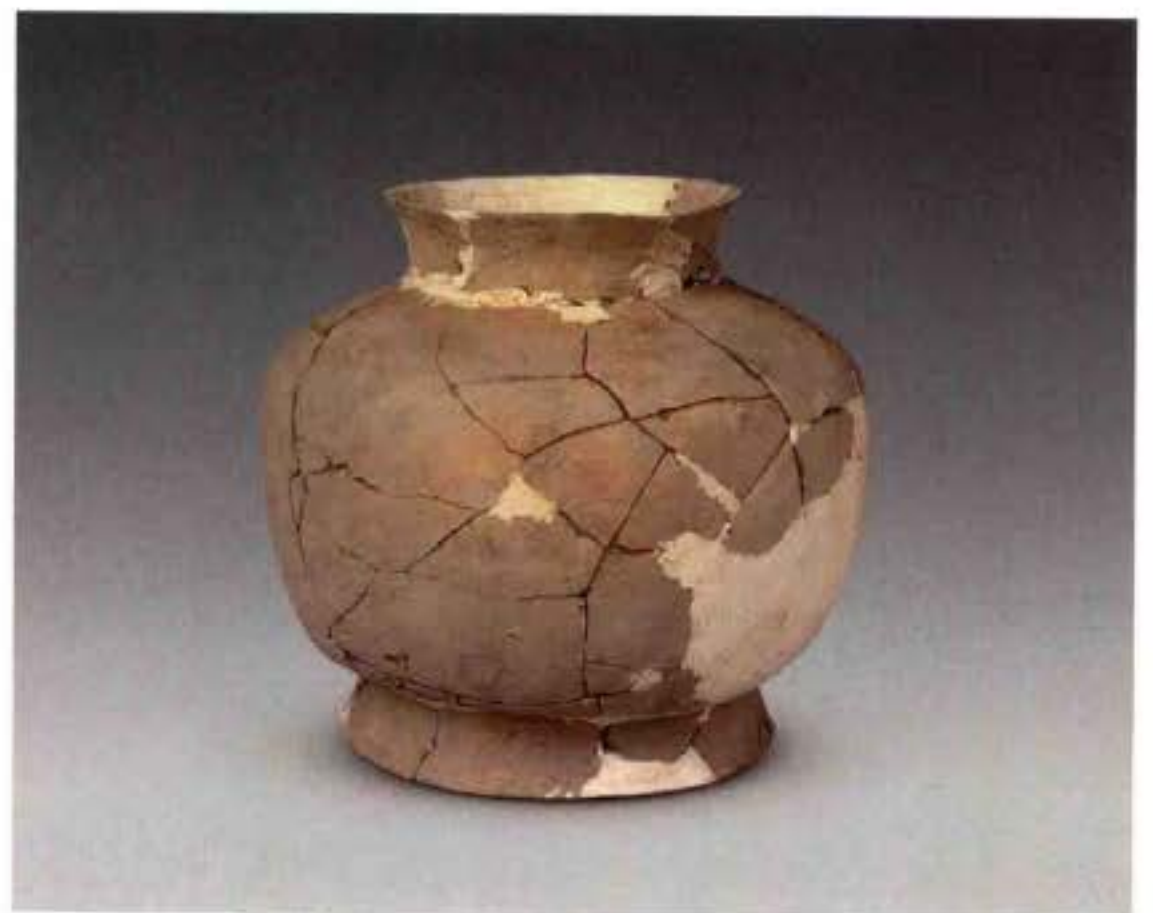

7. 陶罐 (M46 : 12)



1. 玉镯 (M46:4), 玉梳背 (M46:2), 玉管 (M46:5), 玉锥形饰 (M46:6)



2. M47全貌 (西北—东南)



3. M47陶器出土情况 (东南—西北)



4. 玉锥形饰 (M47:6), 玉管 (M47:5、4、11), 玉珠 (M47:12), 玉隧孔珠 (M47:10)



1. 陶双鼻壶 (M47:1)

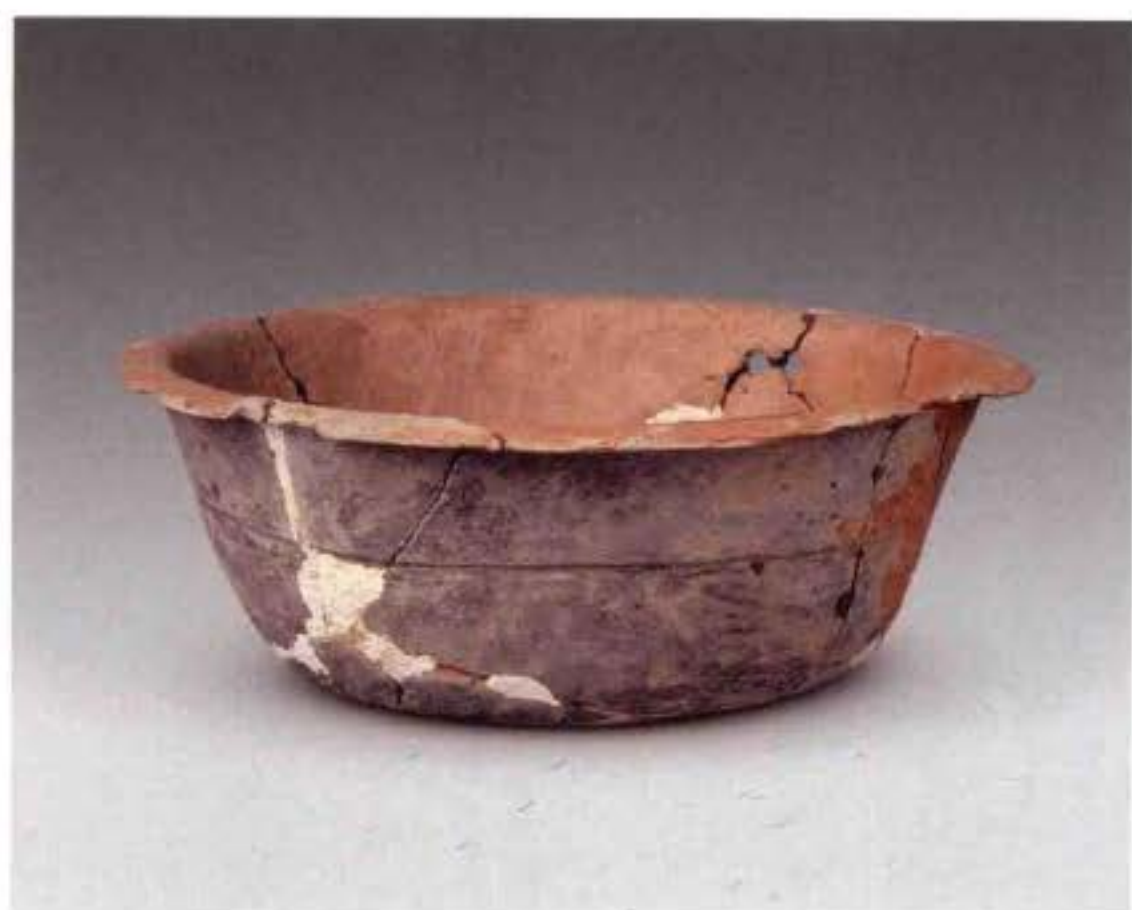

2. 陶盆 (M47:2)

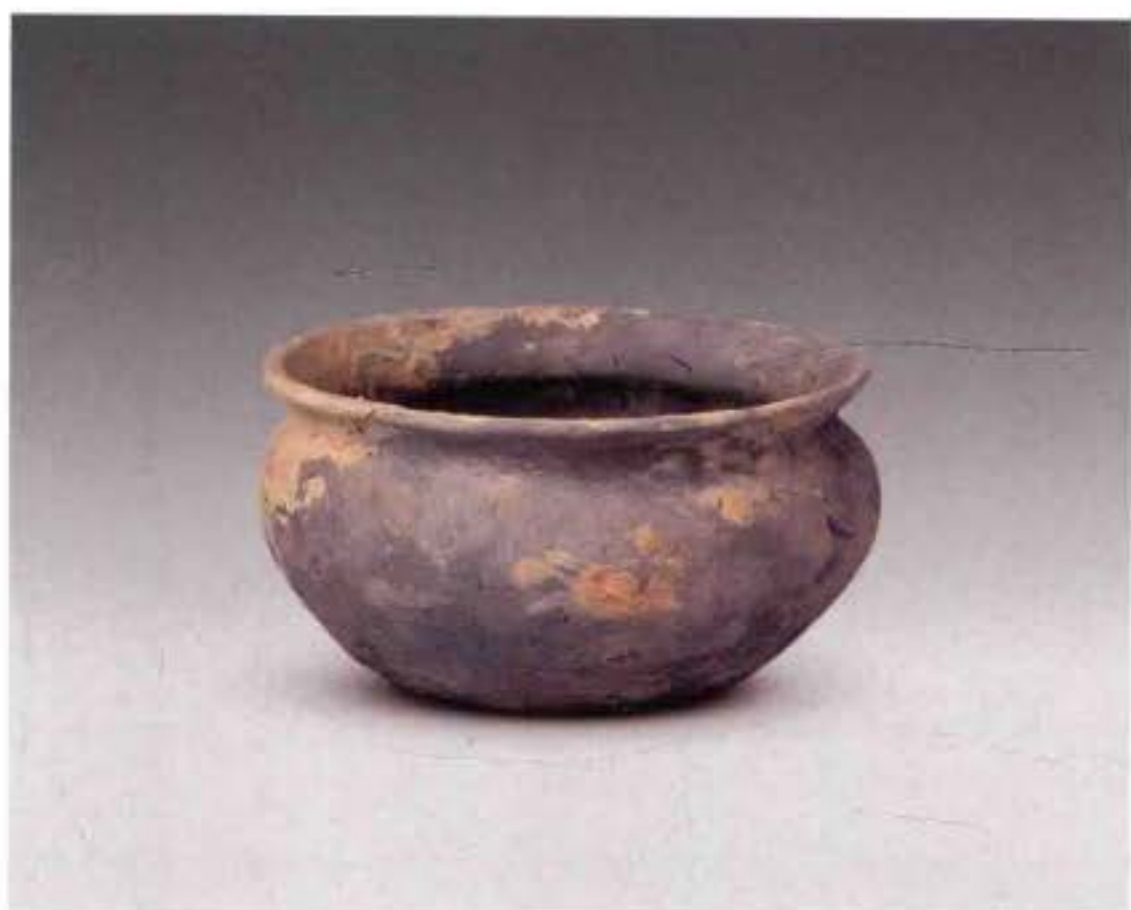

3. 陶盆 (M47:3)



4. 陶豆 (M47:7)



5. 陶壶 (M47:8)



6. 陶鼎 (M47:9)



1. M48全貌（南—北）



2. M48陶器出土情况（东—西）



1. 玉管 (M48:2), 玉锥形饰 (M48:1)



2. 石镞 (M48:7)



3. 陶盆 (M48:3)

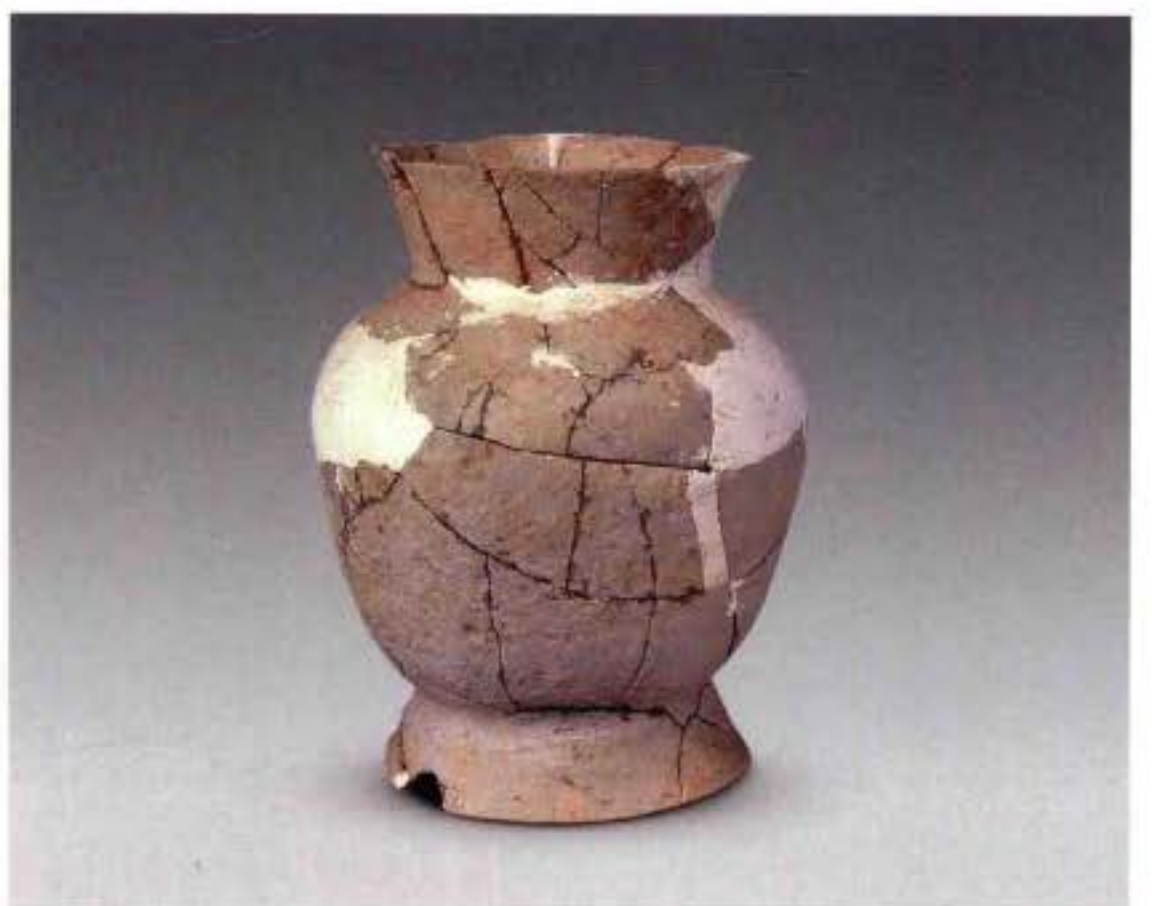

4. 陶尊 (M48:4)



5. 陶豆 (M48:5)



6. 陶鼎 (M48:6)



1. M49全貌（北—南）



3. M50全貌（南—北）



2. M49人头骨特写（东—西）



4. M50陶器出土情况（东—西）



1. 玉锥形饰 (M50:2), 玉管 (M50:1)



2. 陶纺轮 (M50:3)

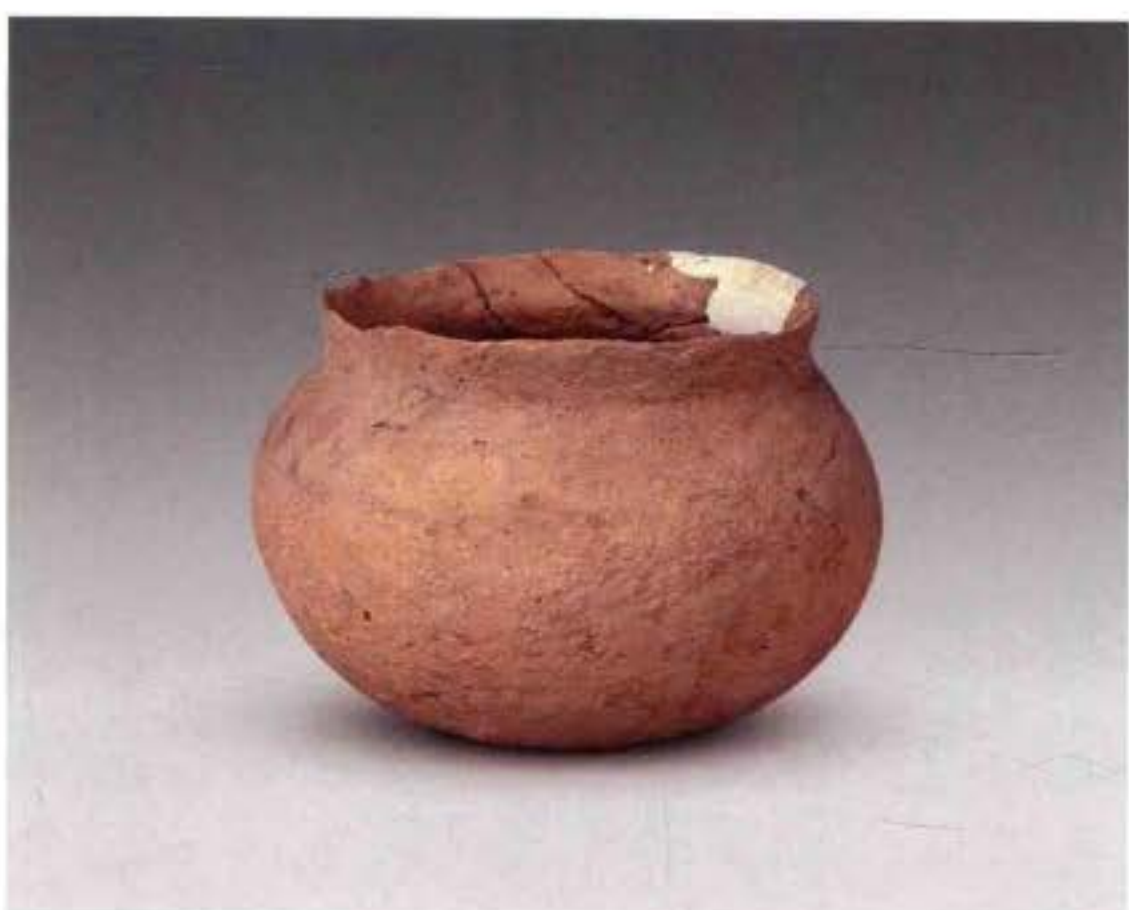

3. 陶盆 (M50:4)



4. 陶豆 (M50:5)



5. 陶鼎 (M50:6)



6. 陶尊 (M50:7)



1. M51全貌（南—北）



2. M51石钺出土情况（北—南）



3. M51陶器出土情况（东—西）



4. 石钺（M51：8），玉锥形饰（M51：1）



5. 陶豆（M51：9）



1. M51 : 2



2. M51 : 3



3. M51 : 4



4. M51 : 5



5. M51 : 6



6. M51 : 7



1. 隔梁坍塌后M52暴露



2. M52北部的陶器



3. 陶鼎 (M52 : 1)



4. 陶豆 (M52 : 2)



5. 陶壺 (M52 : 3)



6. 陶盆 (M52 : 4)



1. M53全貌（北—南）



3. M53葬具木质纹理（北—南）



2. M53陶器出土情况（东—西）



4. M53玉锥形饰出土情况（西—东）

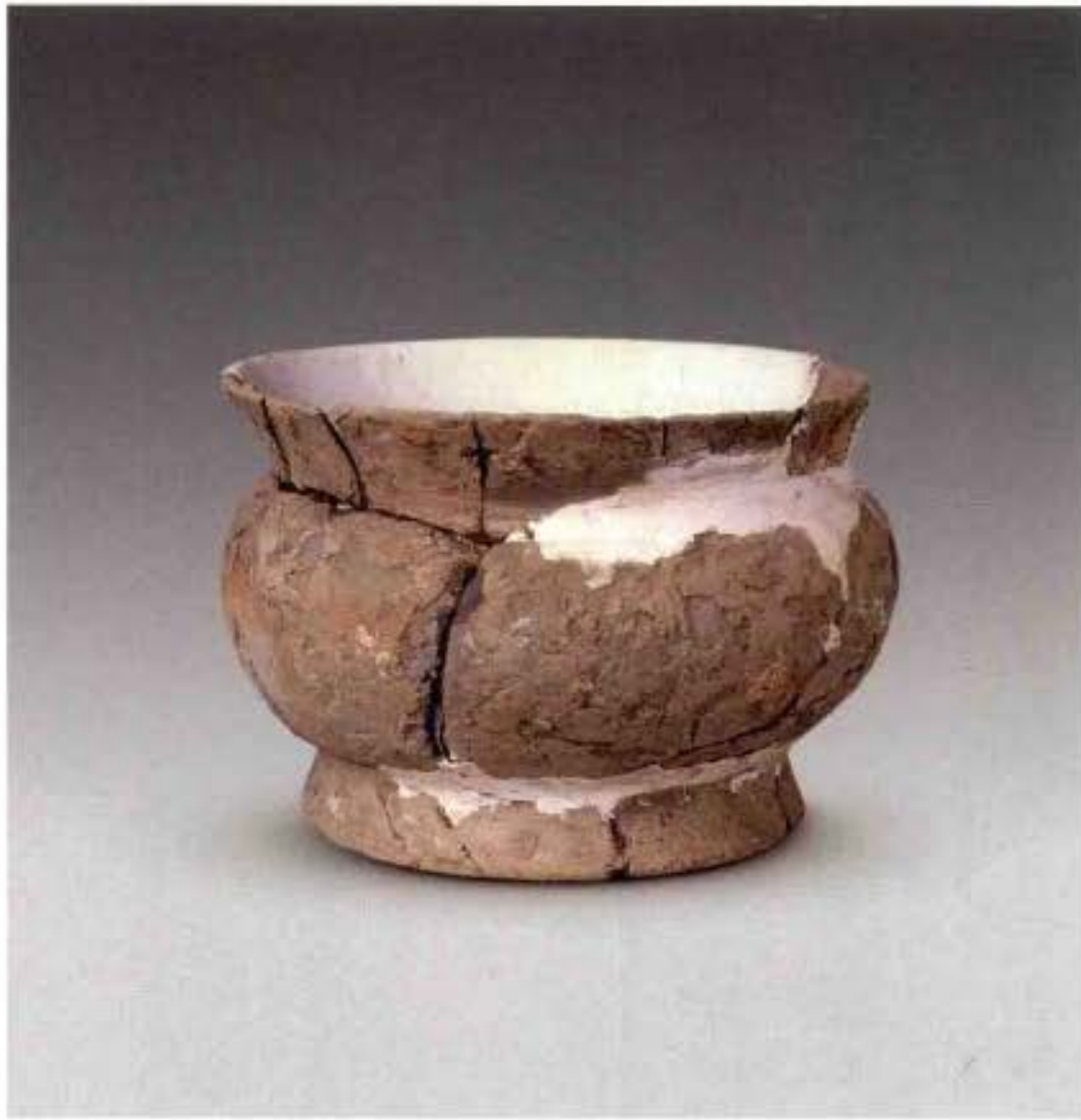

1. 陶簋 (M53 : 1)

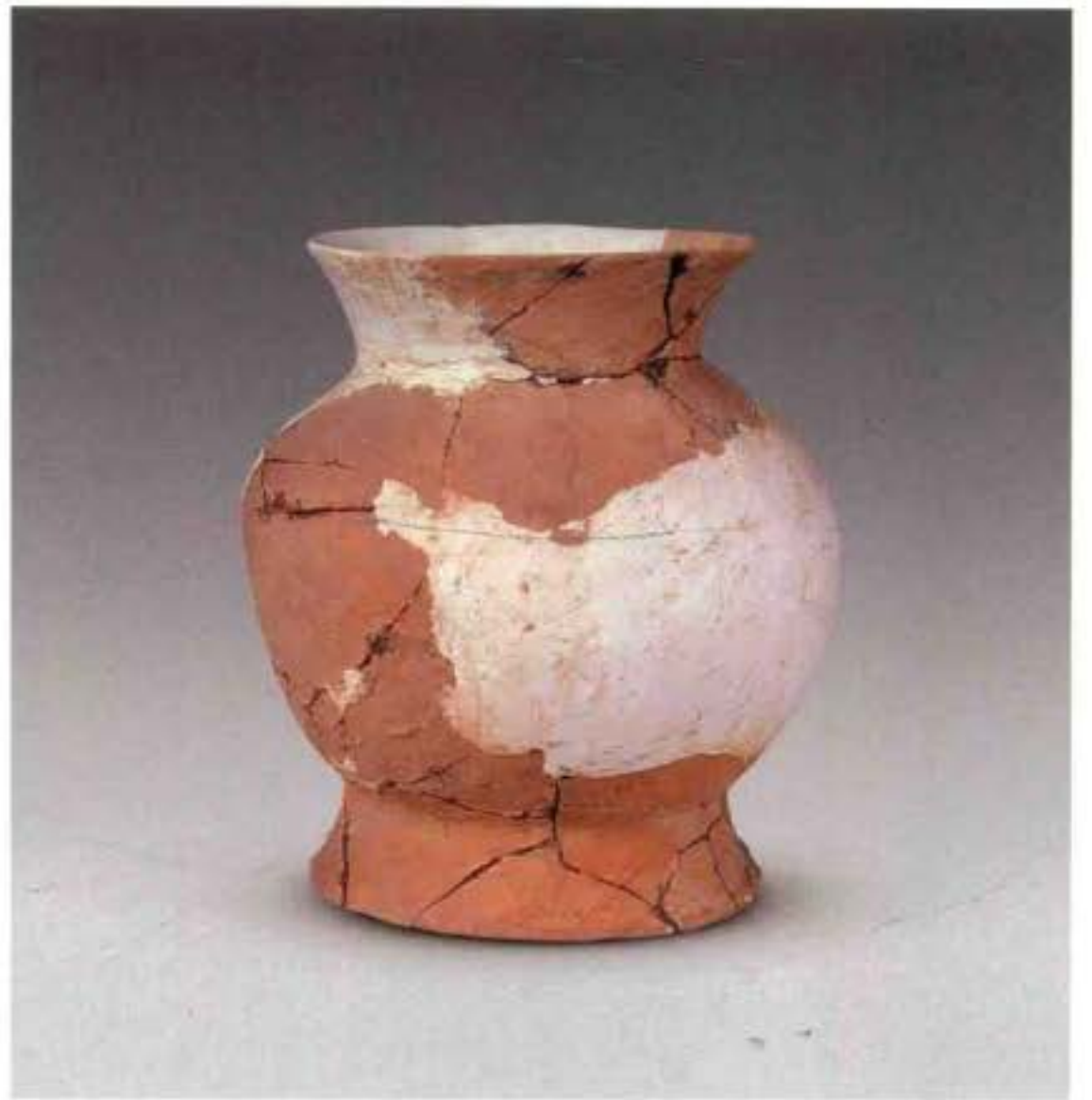

2. 陶尊 (M53 : 3)

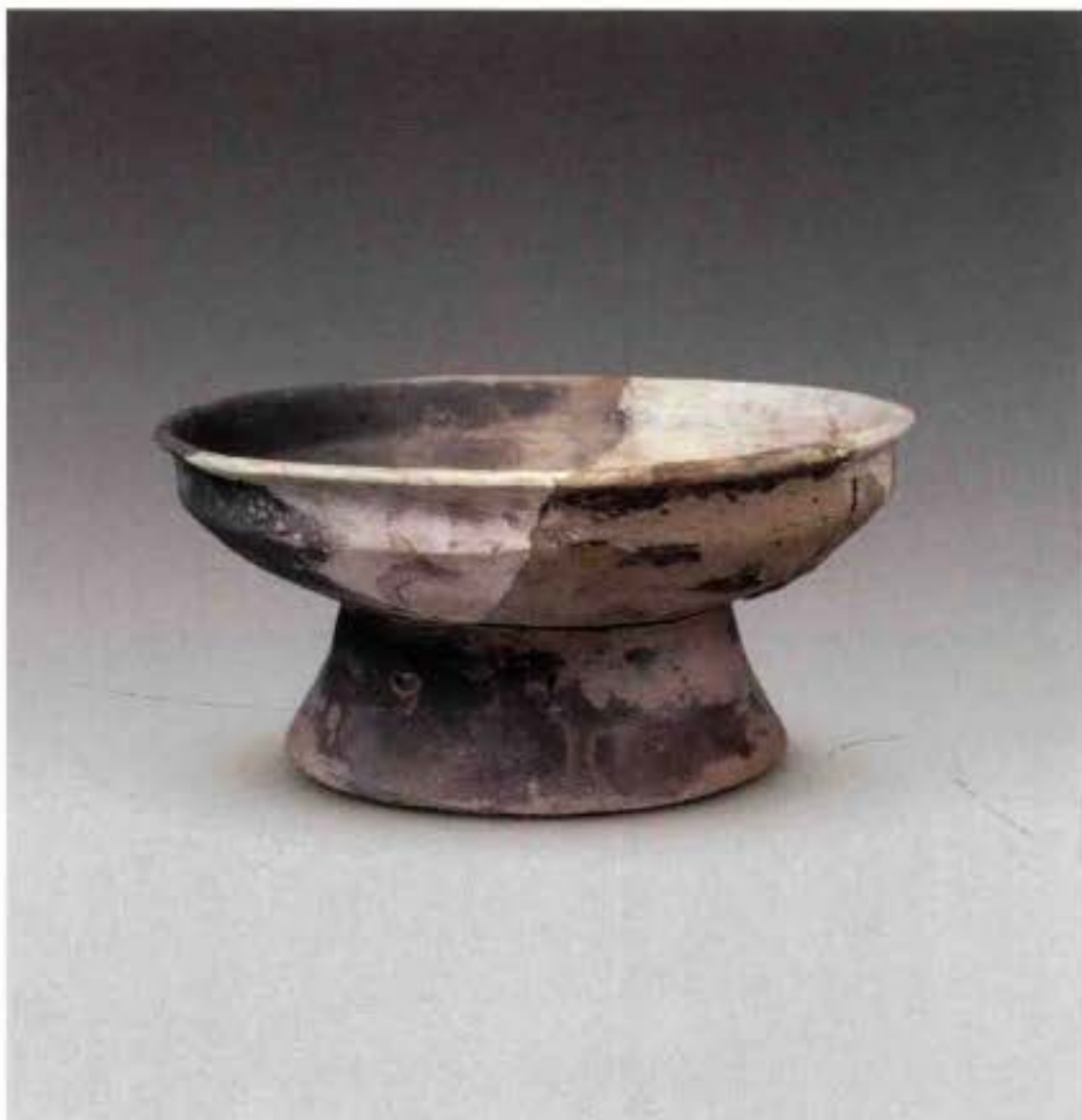

3. 陶豆 (M53 : 4)



4. 玉管 (M53 : 2、6、16、12、10), 玉锥形饰 (M53 : 8)



1. M54全貌（南—北）



2. M54玉坠出土情况（东—西）

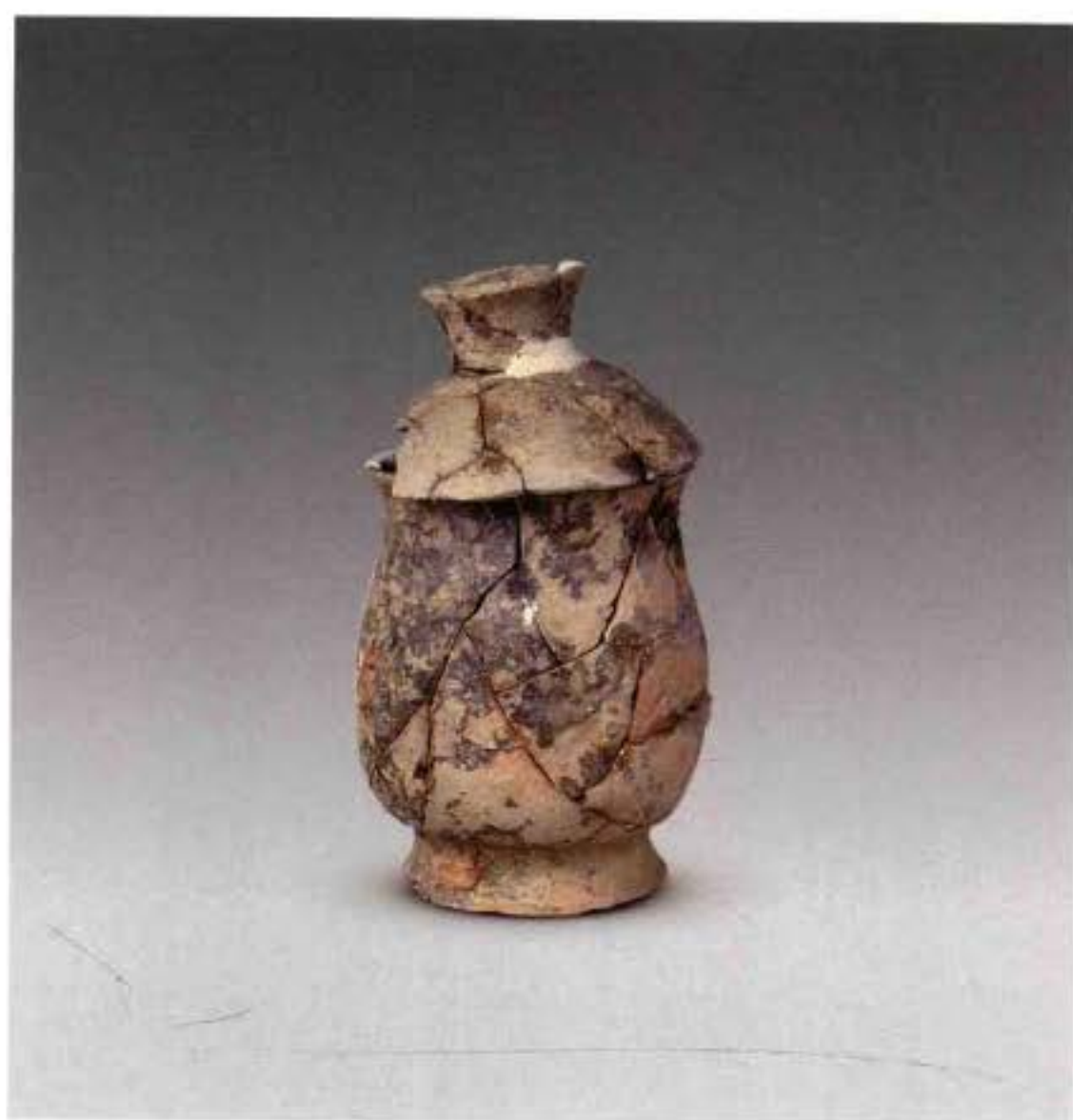

3. 陶杯（M54：1）



4. 玉坠（M54：2）



1. M55全貌（北—南）



2. M55局部（南—北）



1. 玉锥形饰 (M55 : 1)

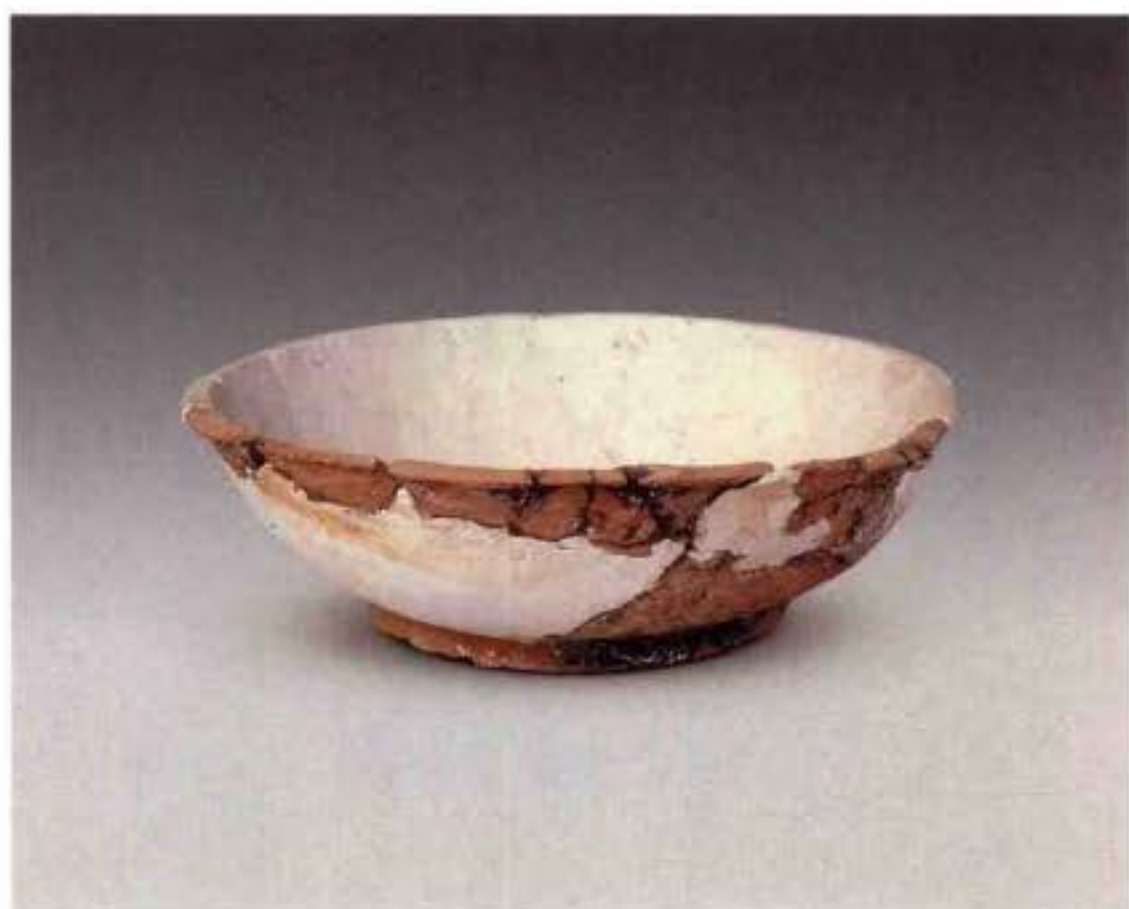

2. 陶盆 (M55 : 2)



3. 陶豆 (M55 : 3)

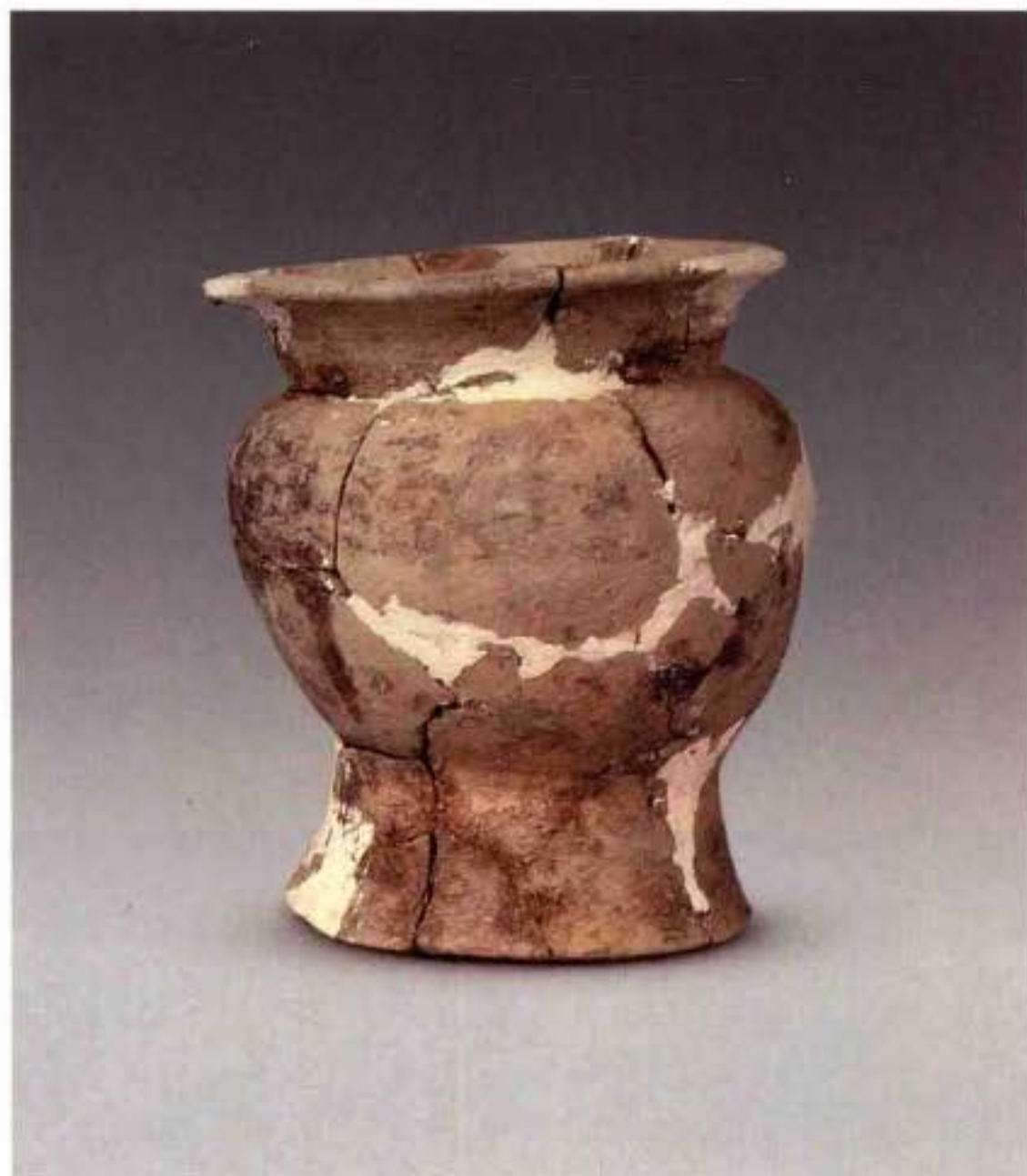

4. 陶尊 (M55 : 4)



5. 陶鼎 (M55 : 5)



1. M56全貌（南—北）



2. M56陶盆及挡板（东—西）



3. M56漆器和玉器出土情况（东—西）



4. 玉管（M56：3、2）



5. 玉锥形饰（M56：4）



1. 陶盆 (M56:1)

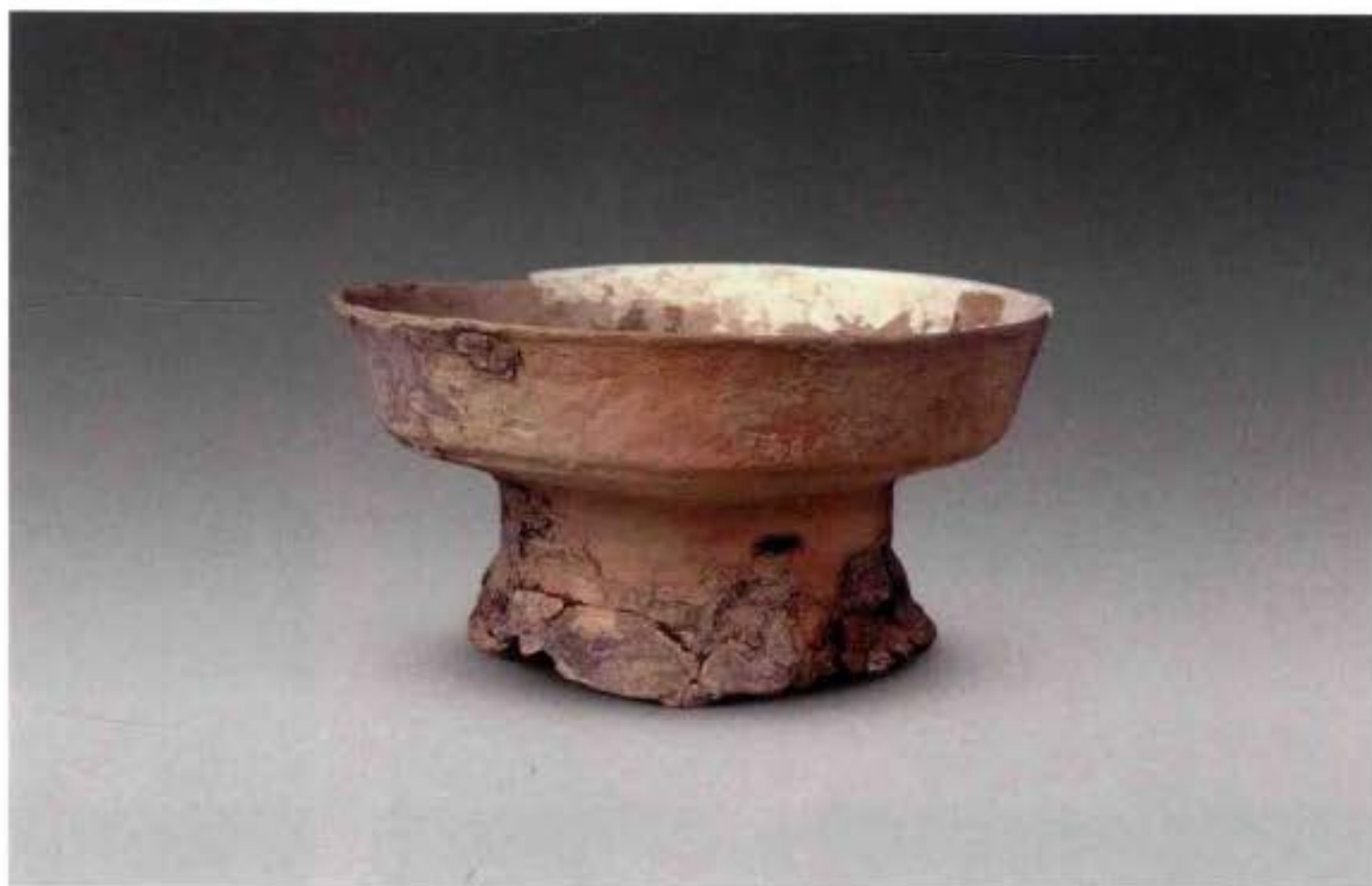

2. 陶豆 (M56:5)

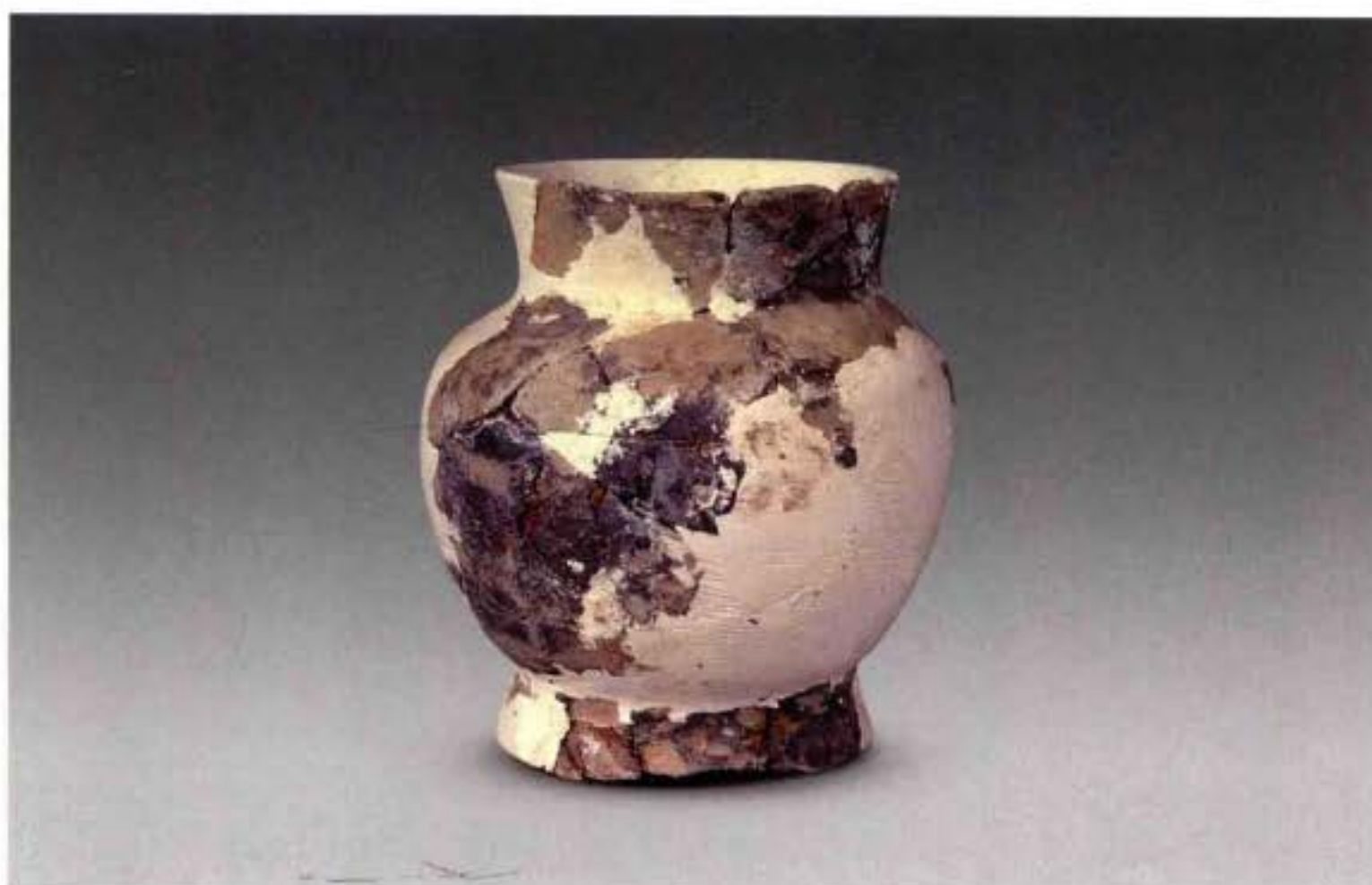

3. 陶尊 (M56:6)



1. M57全貌（北—南）



2. M57陶器出土情况（东—西）



3. M57玉锥形饰出土情况（北—南）



4. 石钺（M57：2）



5. 玉珠（M57：7），玉锥形饰（M57：3、9、10）



1. 陶豆 (M57 : 4)



2. 陶鼎 (M57 : 5)

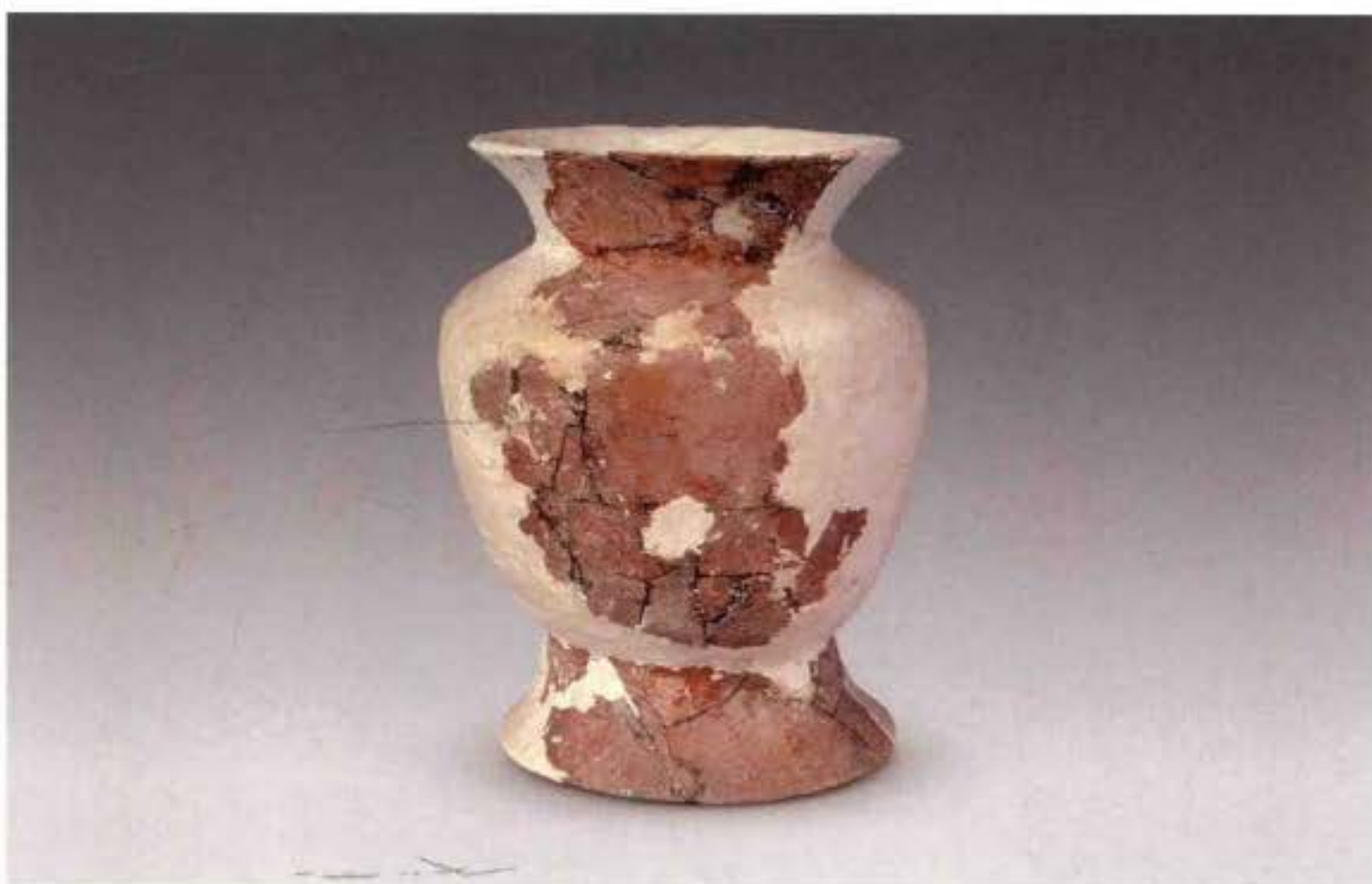

3. 陶尊 (M57 : 6)



1. M58全貌（北—南）



2. M58陶器出土情况（东—西）



1. 玉管 (M58 : 1、2)



2. 陶豆 (M58 : 3)

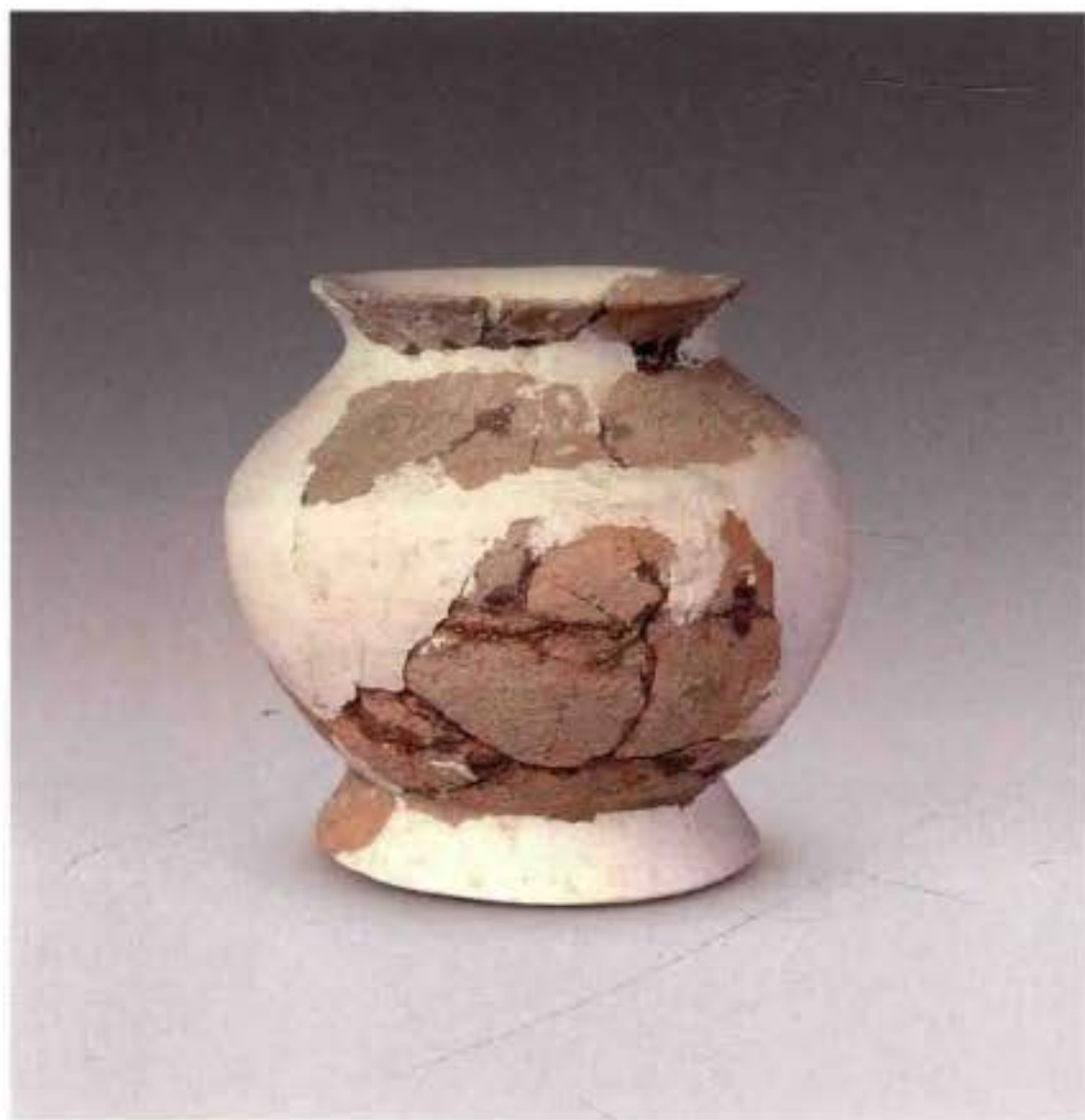

3. 陶罐 (M58 : 4)

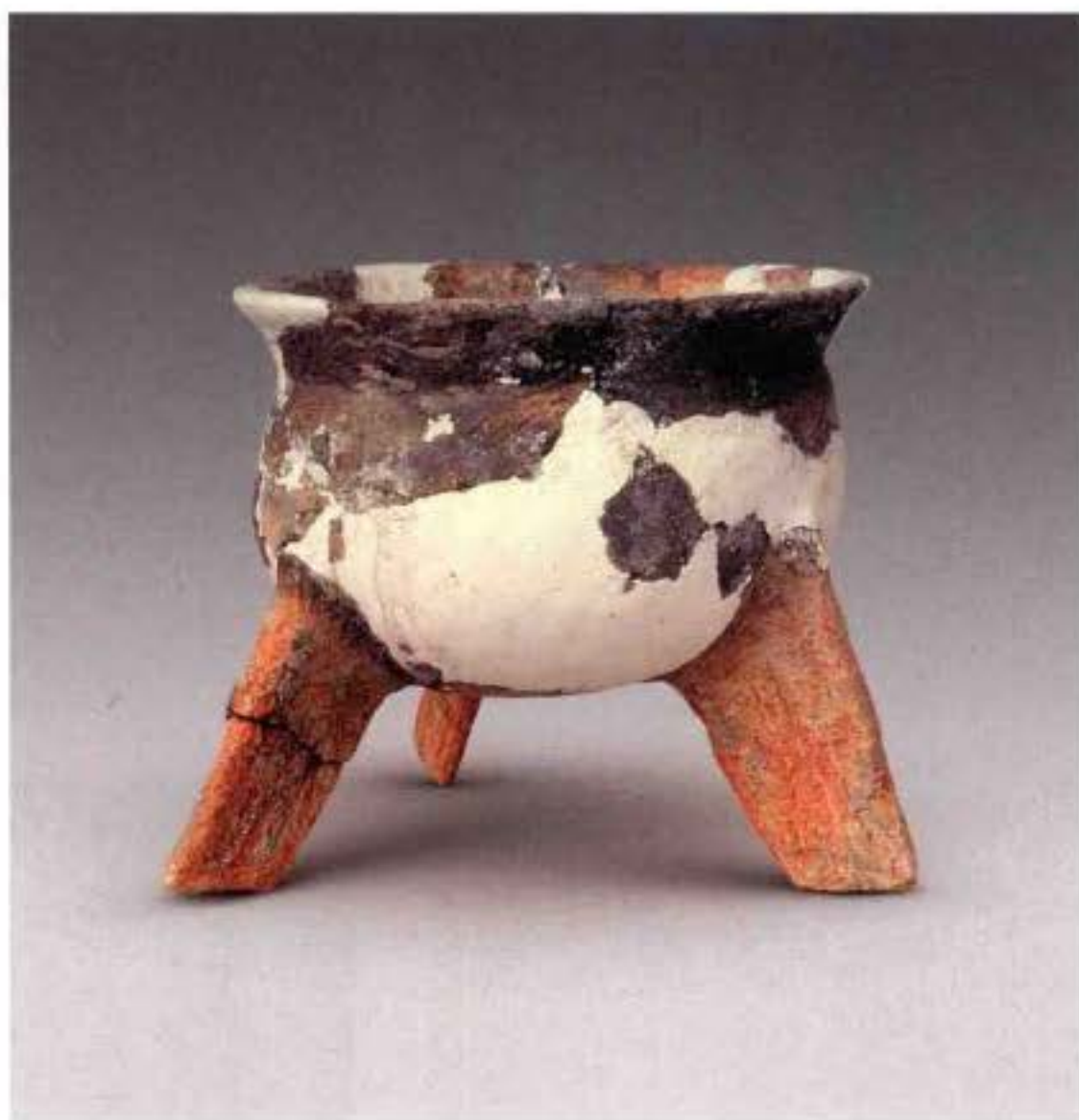

4. 陶鼎 (M58 : 5)



1. M59全貌（北—南）



2. M59陶器出土情况（东—西）



3. M59玉器出土情况（西—东）



1. 玉管 (M59:2), 玉珠 (M59:3)



2. 陶豆 (M59:5)

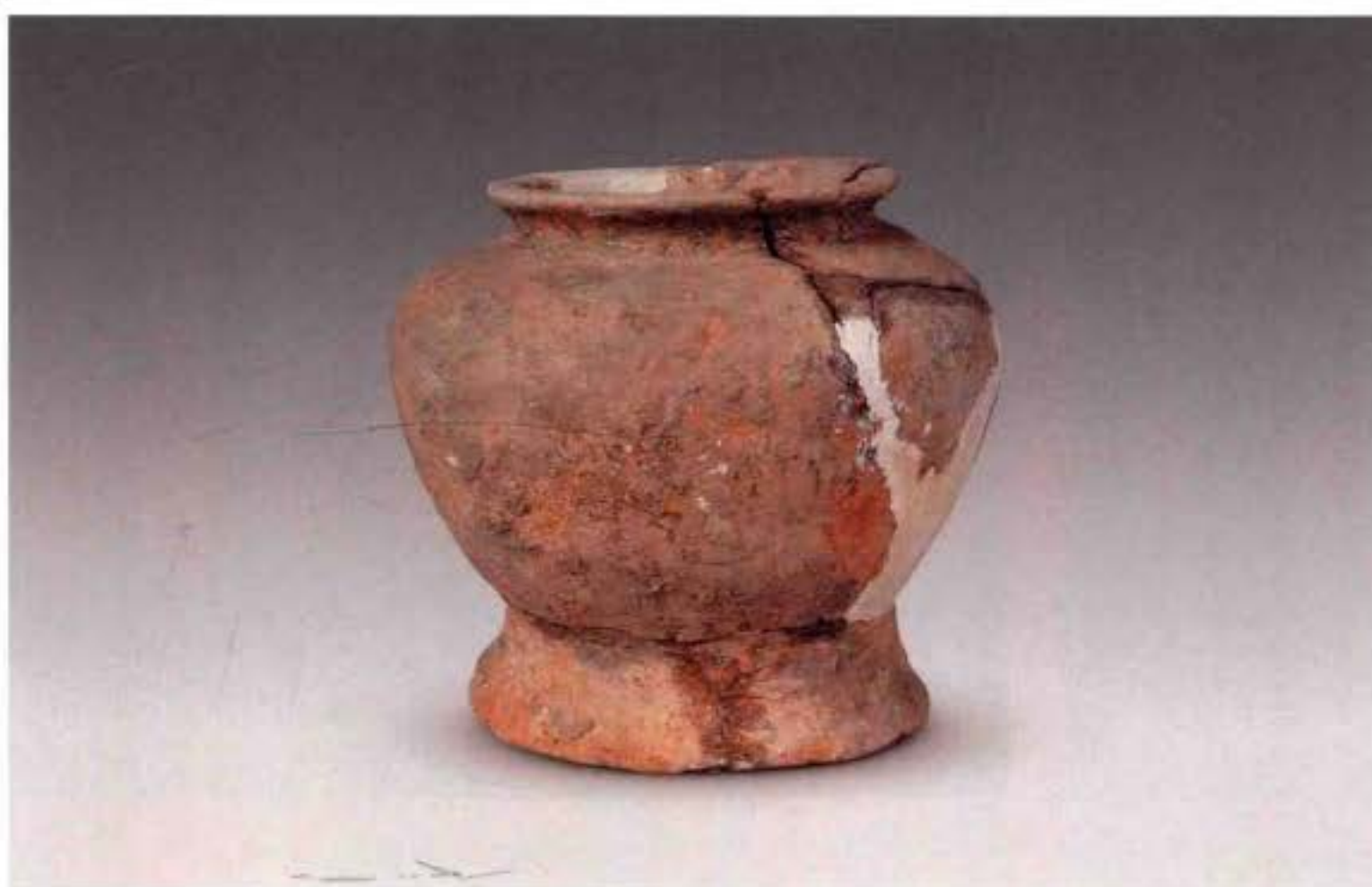

3. 陶罐 (M59:6)



1. M60全貌（南—北）



2. M60陶器出土情况（东—西）



3. M60玉器出土情况（北—南）



1. 石钱 (M60 : 1)



2. 陶豆 (M60 : 7)



3. 陶罐 (M60 : 8)



4. 陶鼎 (M60 : 9)



5. 陶盆 (M60 : 10)



6. 玉锥形饰 (M60 : 13、11)



1. M61全貌（南—北）



3. M62全貌（南—北）



2. M61局部（东—西）



4. M62陶器出土情况（西—东）



1. 玉锥形饰 (M62:1)



2. 陶宽把杯 (M62:3)

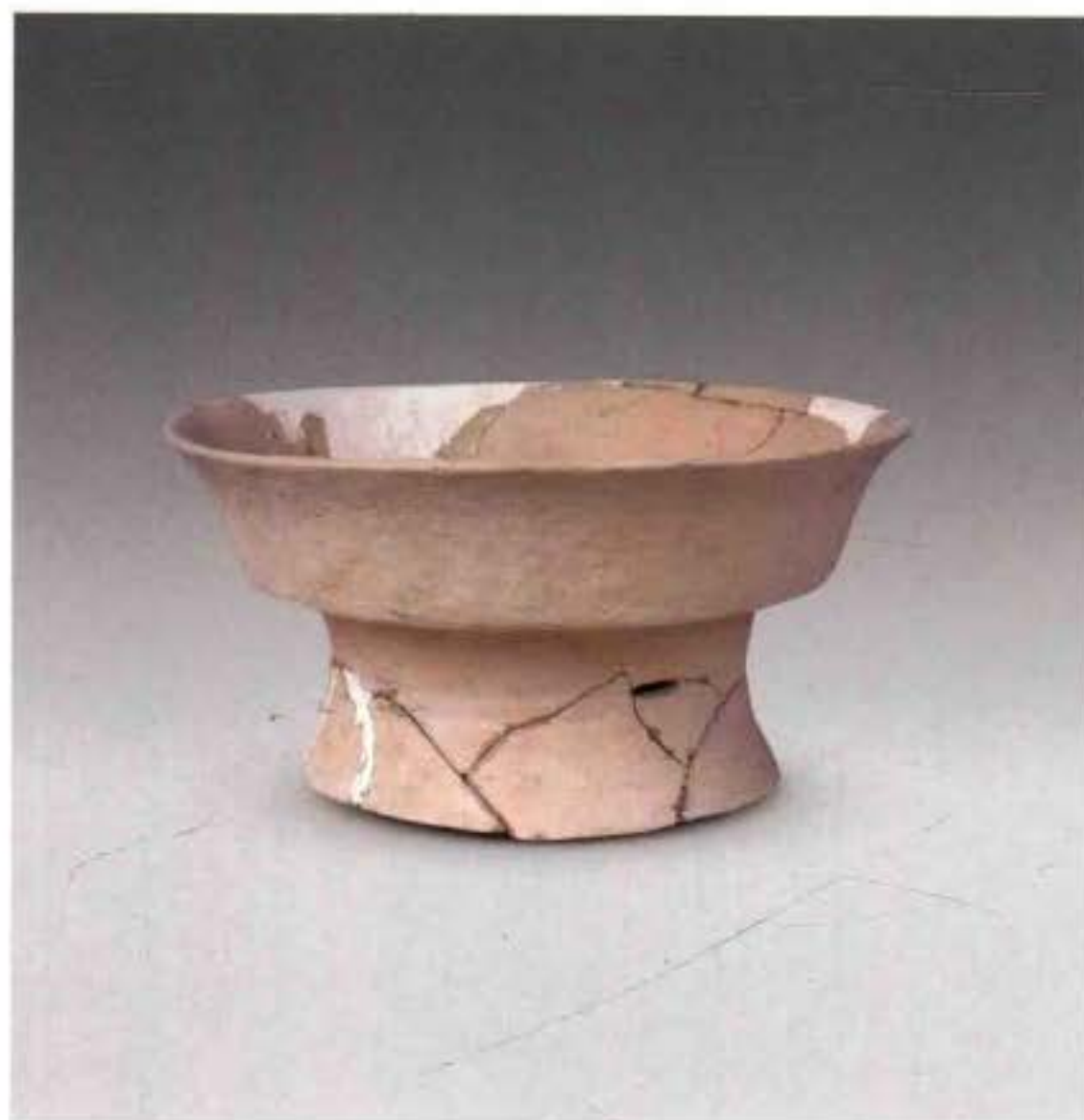

3. 陶豆 (M62:4)



4. 陶尊 (M62:5)



1. M63全貌（北—南）



2. M63陶器出土情况（东—西）



3. M63玉器出土情况（东—西）



4. M63局部（东—西）



1. 玉珠 (M63:1), 玉锥形饰 (M63:2)

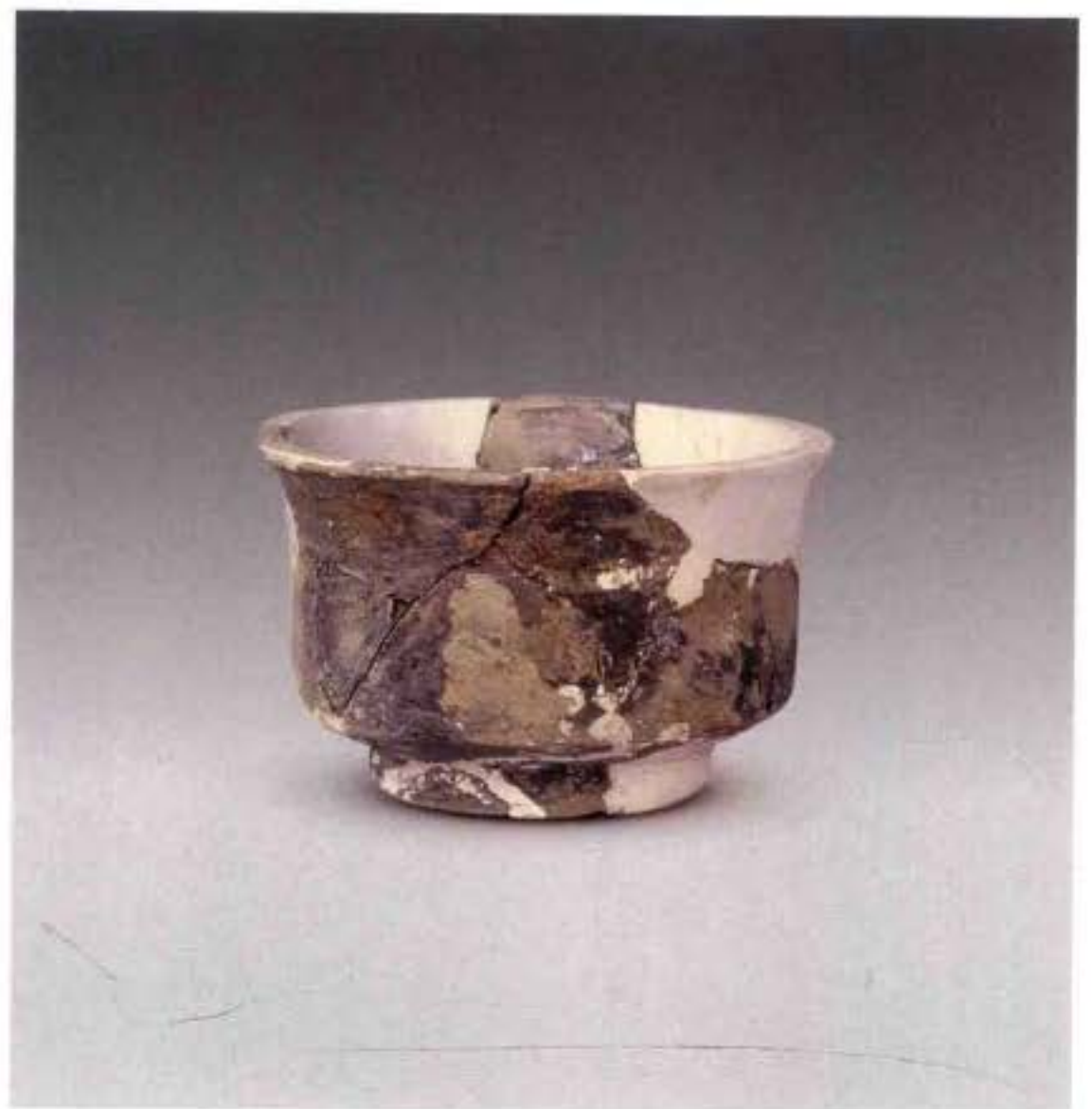

2. 陶盆 (M63:3)



3. 陶鼎 (M63:5)



4. 陶豆 (M63:6)



1. M64全貌（北—南）



2. M64陶器出土情况（西—东）



1. 玉管 (M64 : 1)



2. 陶豆 (M64 : 2)



3. 陶鼎 (M64 : 3)



4. 陶寬把杯 (M64 : 4)



5. 陶盆 (M64 : 5)



1. M65全貌（南—北）



2. M65陶豆出土情况（西—东）



3. 陶豆（M65：1）



4. 陶纺轮（M65：3）



1. M66葬具（南—北）



2. M66全貌（南—北）



3. M66局部（西—东）



1. 玉锥形饰 (M66:1)

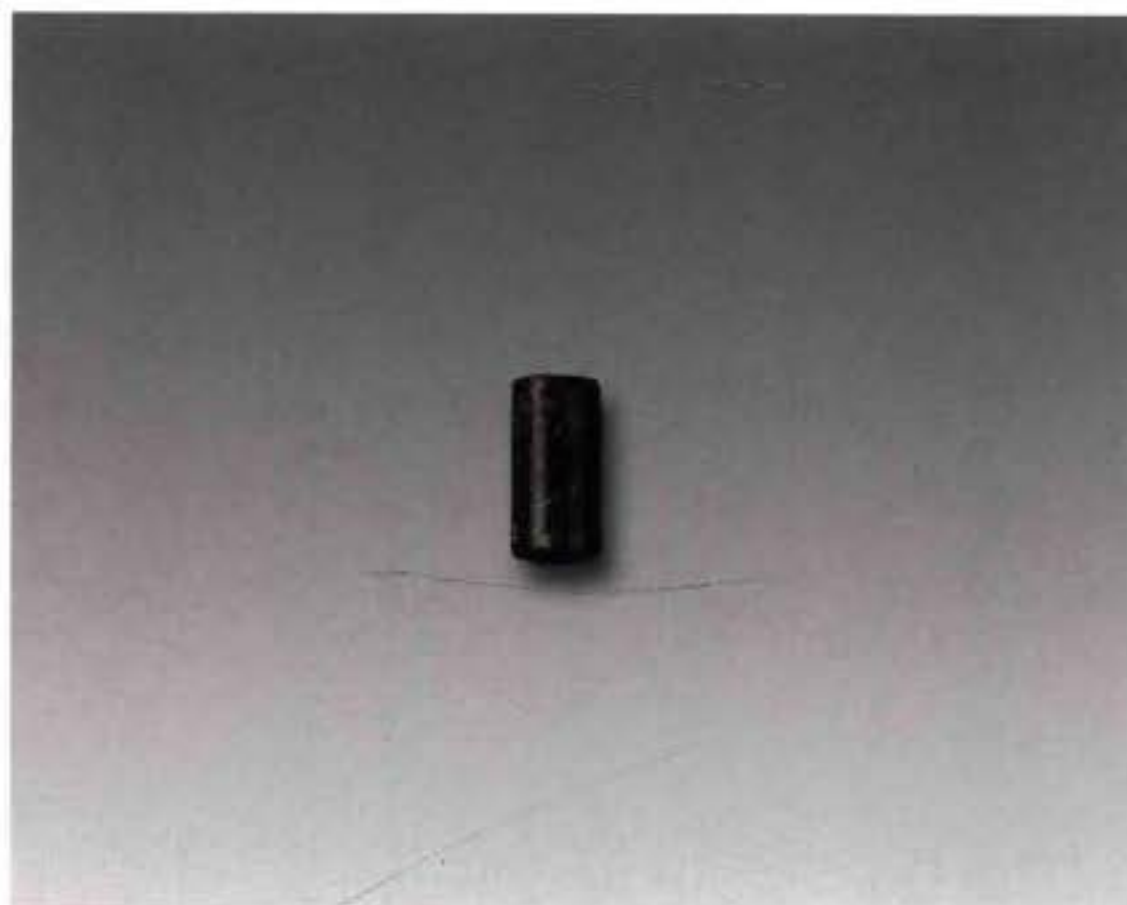

2. 玉管 (M66:2)



3. 陶盆 (M66:3)



4. 陶罐 (M66:4)



5. 陶鼎 (M66:5)



1. G1露头 (东—西)



2. G1全貌 (东—西)



彩版一一八 G1埠头分布位置(东南—西北)



1. G1埠头A (东—西)



2. G1埠头B (南—北)



1. G1内木桩（南—北）



2. G1南侧竹篱笆（西北—东南）



1. 贝壳



2. 鱼头



3. 螺蛳壳



4. 螺蛳壳



5. 藤条束



6. 树叶



7. G2陶鼎内食物遗存



8. 葫芦 (G2)



1. G2全貌（东—西）



2. G2埠头分布位置（东南—西北）



1. G2埠头C (南—北)



2. G2埠头D (东南—西北)



1. G2东北部成排的木桩（西—东）



2. G2内提取出的木桩



1. 全貌（南—北）



2. 局部（南—北）



1. 全貌 (西—东)



2. 局部 (西—东)



3. 局部 (西—东)



2. 局部（南—北）

1. 全貌（西—东）



3. 局部（南—北）



1. 全貌（西—东）



2. 局部（西北—东南）



彩版一二九 码头区东西向木桩（东北—西南）



1. 局部（东南—西北）



2. 局部（东—西）

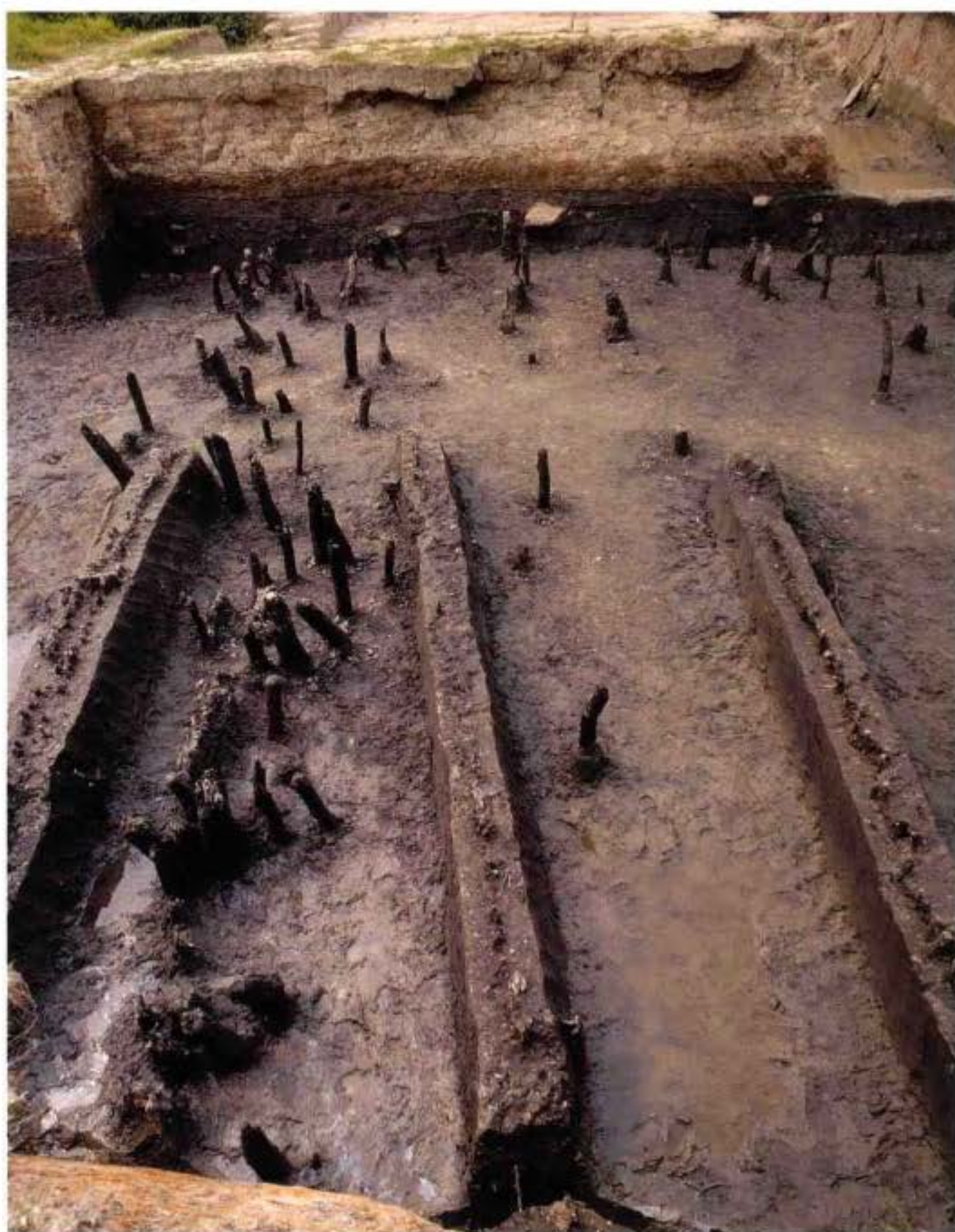

3. 局部（南—北）



1. 码头区木浆出土状况（西南—东北）



2. T3东北角码头区地层堆积（西南—东北）



1. 局部 (东南—西北)



2. 局部 (东南—西北)



彩版一三三 码头区提取的部分木桩



1. Z1



2. Z2



3. Z3



4. Z7



5. Z9



6. Z10



7. Z11



8. Z16



1. Z17



2. Z31



3. Z67



4. Z79



5. Z128



6. Z133



7. Z141



8. Z150



彩版一三六 G3 (北—南)



1. F1 (北—南)



2. H1特写 (南—北)



1. H2 (北—南)



2. H3 (东南—西北)



1. H4 (北—南)



2. H5 (北—南)

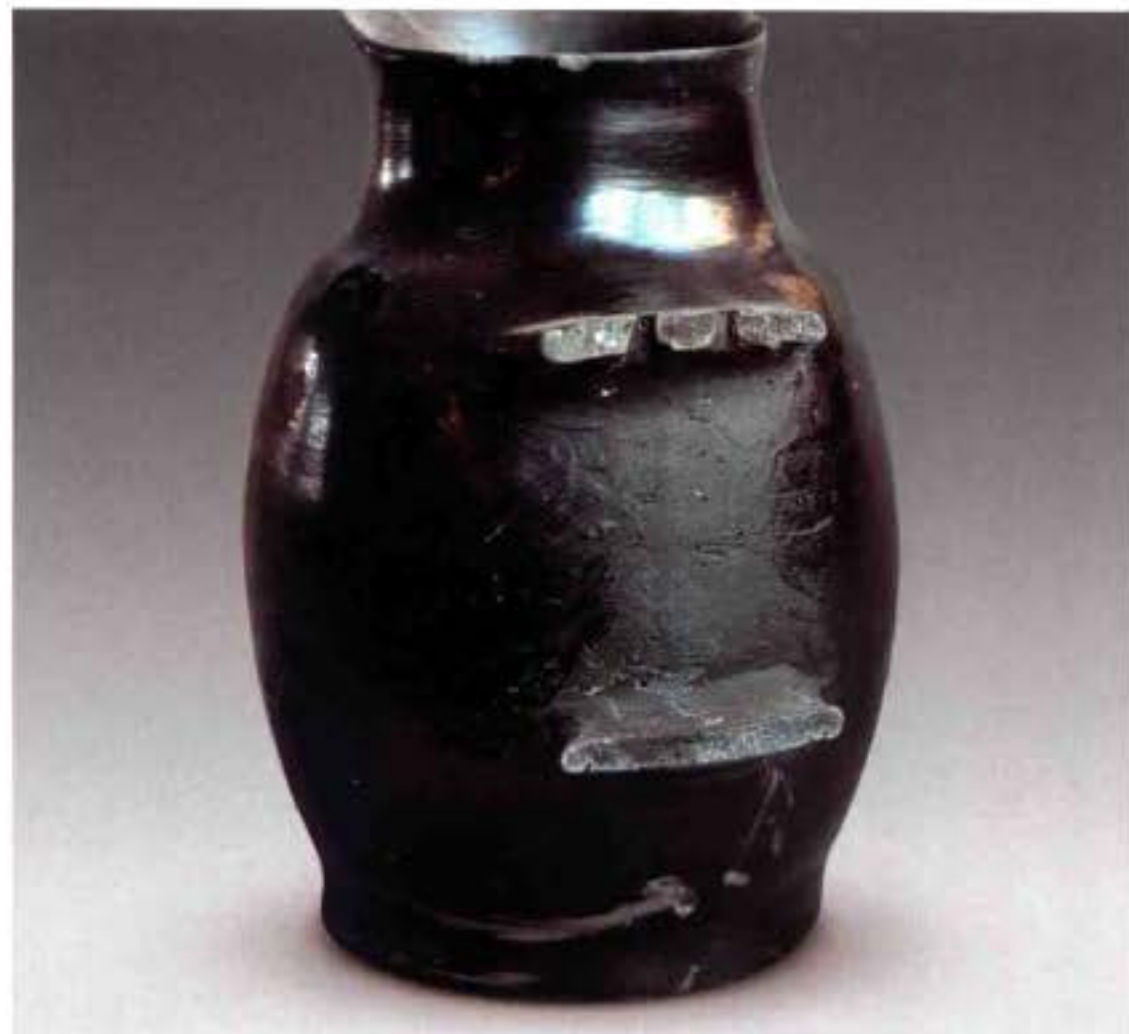

1. 黑衣刷痕 (G2②: 88)



2. 器表黑亮 (G1②: 46)



3. 器表黑亮 (G2②B: 18)



4. 器表铅光 (G2②B: 16)



5. 器表铅光 (G2⑧: 154)



6. 器表铅光 (G2①B: 25)



1. 隔挡粘合 (T4⑫: 99)



2. 豆盘、豆把粘合 (G1⑫: 481, G2①B: 25)



3. 口沿粘合 (G2①: 158)



4. 小盂粘合 (T4⑫: 104)



5. 圈足粘合 (G1①: 412)



6. 圈足手捏痕 (T4⑪: 163)



1. 豆把泥条盘筑痕 (G1③: 21)



2. 豆把泥条盘筑痕 (T4⑪: 102)



3. 豆把泥条盘筑痕 (G1②: 41)



4. 平底抹痕 (T4⑫: 96)



5. 豆把上未穿透镂孔 (G1①: 94)





1. 细泥条编织纹拼贴 (G1②: 110)



4. 布纹麻布印痕 (G2⑧: 154)



2. 细泥条麻花状编织纹宽把 (G1④: 111)



5. 盖纽塞痕及麻布印痕 (T4' ⑩: 18)



3. 细泥条麻花状拼贴 (G2②B: 36)



6. 麻布印痕 (G1①: 141)



1. 盖内侧线切割痕 (T4'⑪: 18)



2. 盖内侧线切割痕 (G1①: 262)



3. 盖内侧线切割痕 (G1⑥: 157)



4. 盖内侧线切割痕 (T4'⑫: 120)



5. 盖内侧线切割痕 (G1①: 142)



1. 戳点纹 (G1②: 25)



2. 戳点纹 (G1②: 10)



3. 篦划纹 (G2①: 112)



4. 篦划纹 (G2②: 113)



5. 附加堆纹和半圆戳纹 (T3⑨: 132)



6. 同心圆圈纹 (T4⑪: 164)



1. G2①B : 60



2. G1① : 296



3. G1② : 299



4. G1④ : 125



1. G1③ : 127



3. G1① : 180



4. G2①B : 57



2. G1④ : 295



5. G2⑧ : 95



1. I 式 (G1②: 252)



2. I 式 (T4⑫: 120)



3. I 式 (G1①: 293)



4. II 式 (G2⑥: 56)



5. II 式 (G2②: 92)



1. G1② : 294



2. G1① : 292



3. G2② : 93



4. G2③ : 94



1. I 式 (H5 : 1)



3. II 式 (G2②B : 13)



4. II 式 (G1② : 448)



2. I 式 (G2① : 101)



5. II 式 (G1② : 286)



1. G2③ : 98



4. G2⑥ : 96



2. G2⑧ : 99



5. G1② : 291



3. G2⑧ : 100



1. G1② : 289



2. 台 I ③ : 74



3. G2② : 97



4. G1⑤ : 290



5. T3①A : 117



1. I 式 (T4⑫: 68)



2. II 式 (T4⑫: 108)



3. II 式 (G1①: 298)



1. G1② : 297

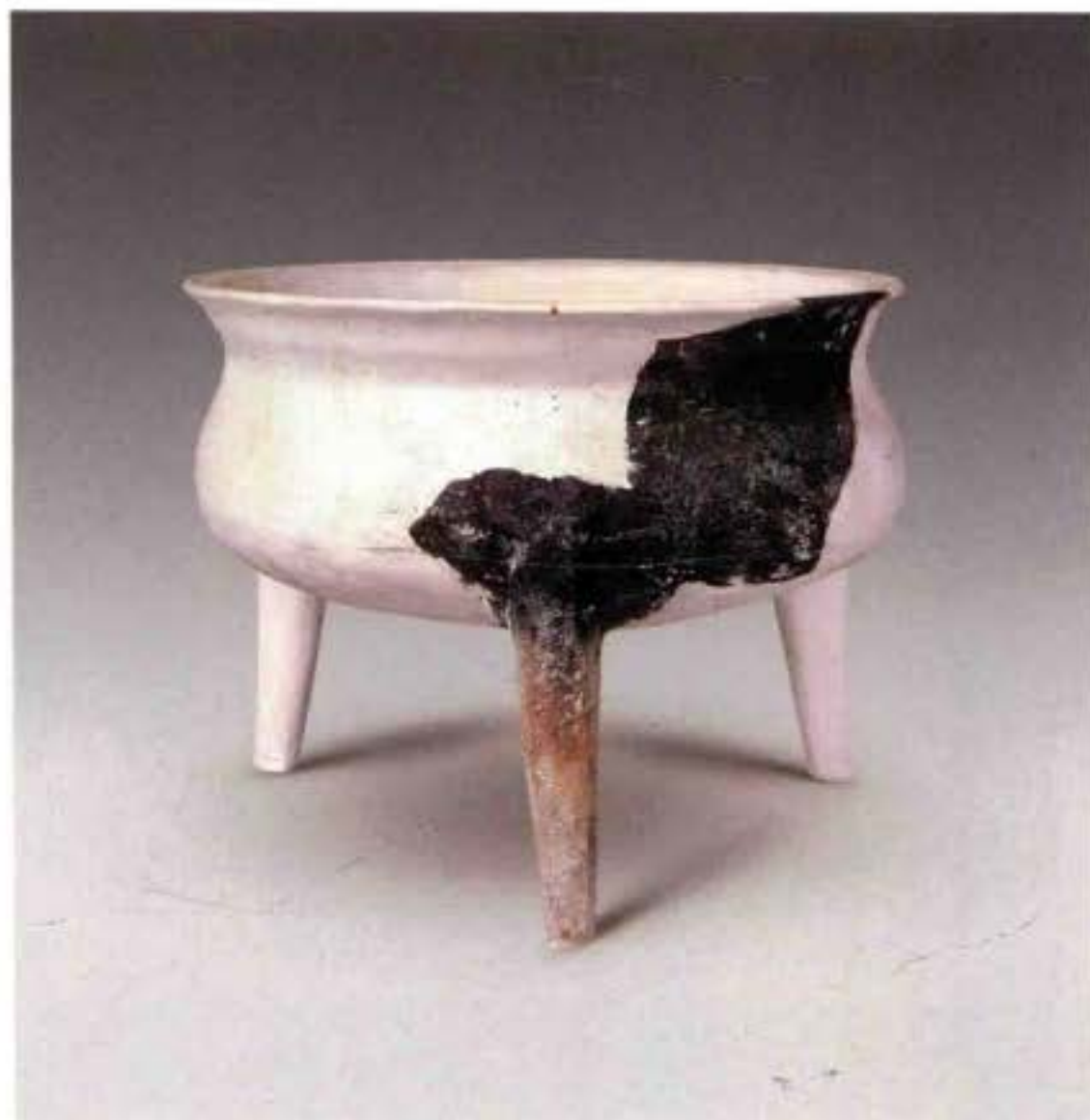

2. G1② : 119



3. T4⑫ : 126



4. H4 : 2



1. Da型 (G2①: 104)



2. Da型 (G2②A: 102)



3. Da型 (G2②A: 103)



4. Db型 (G1②: 301)



1. Ea型Ⅰ式 (T3⑪F:114)

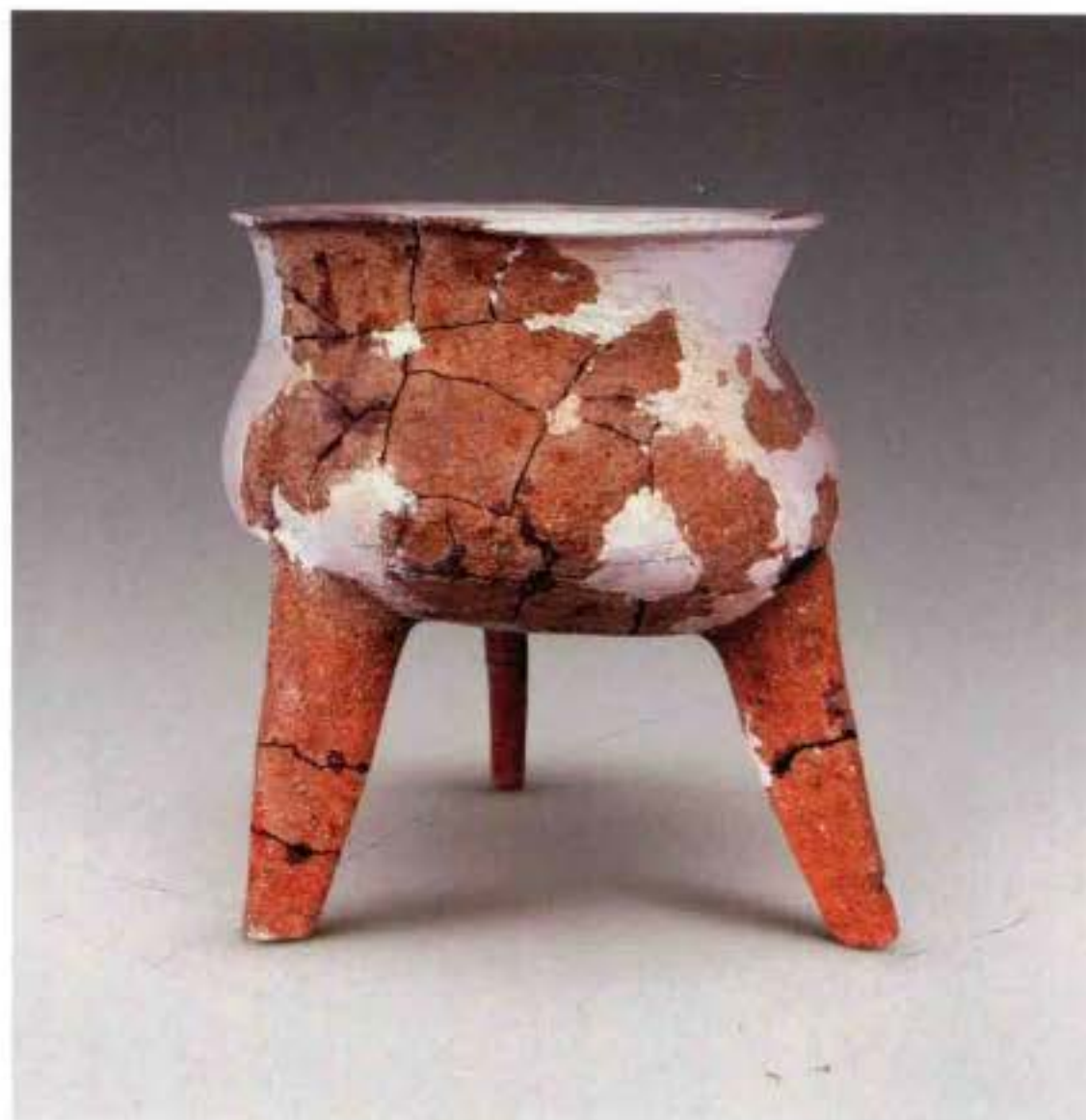

2. Ea型Ⅱ式 (H4:1)



3. Eb型 (T4⑩:13)



4. Eb型 (T1⑪:15)

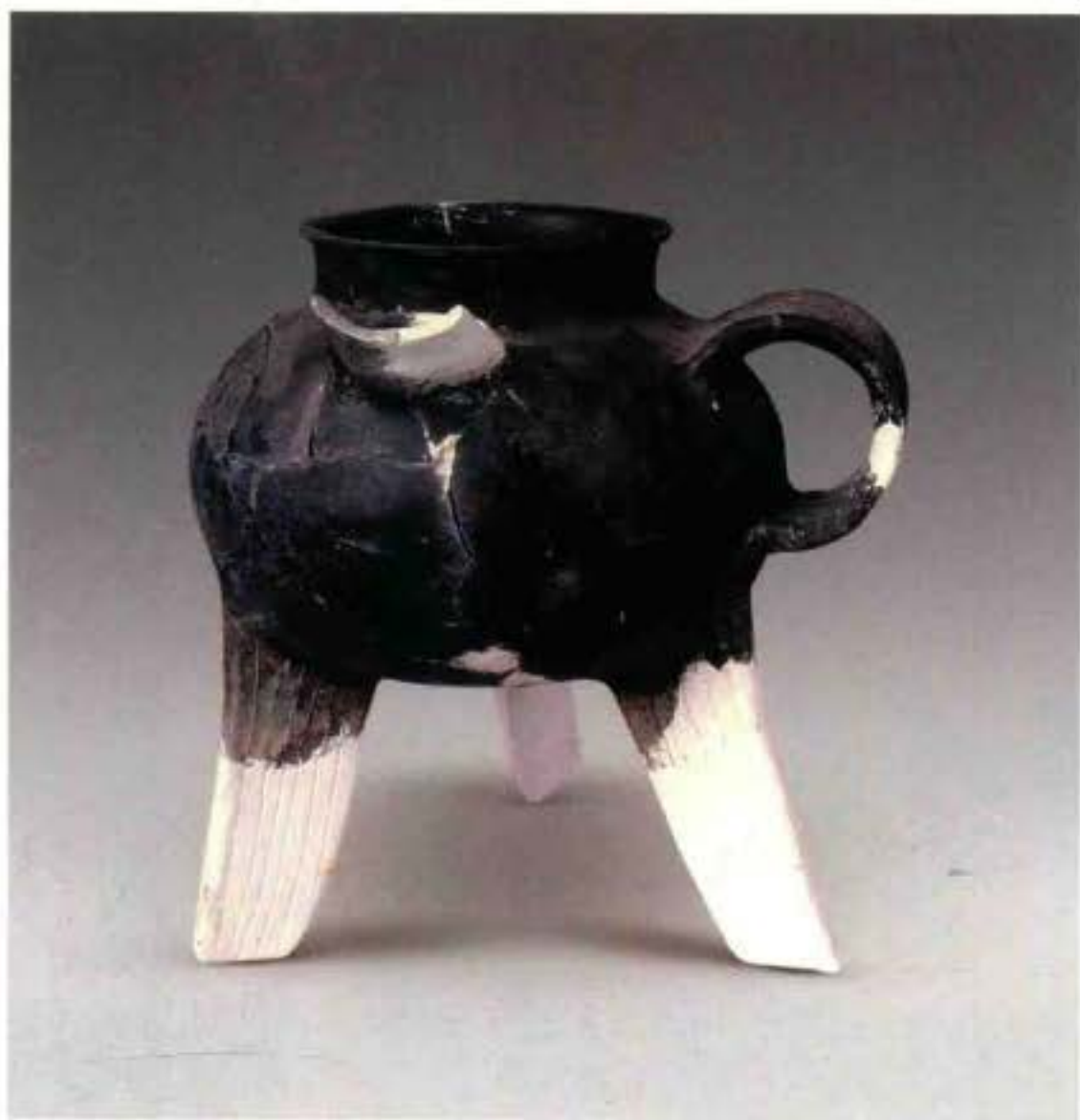

1. 附流带把鼎 (G1②: 165)

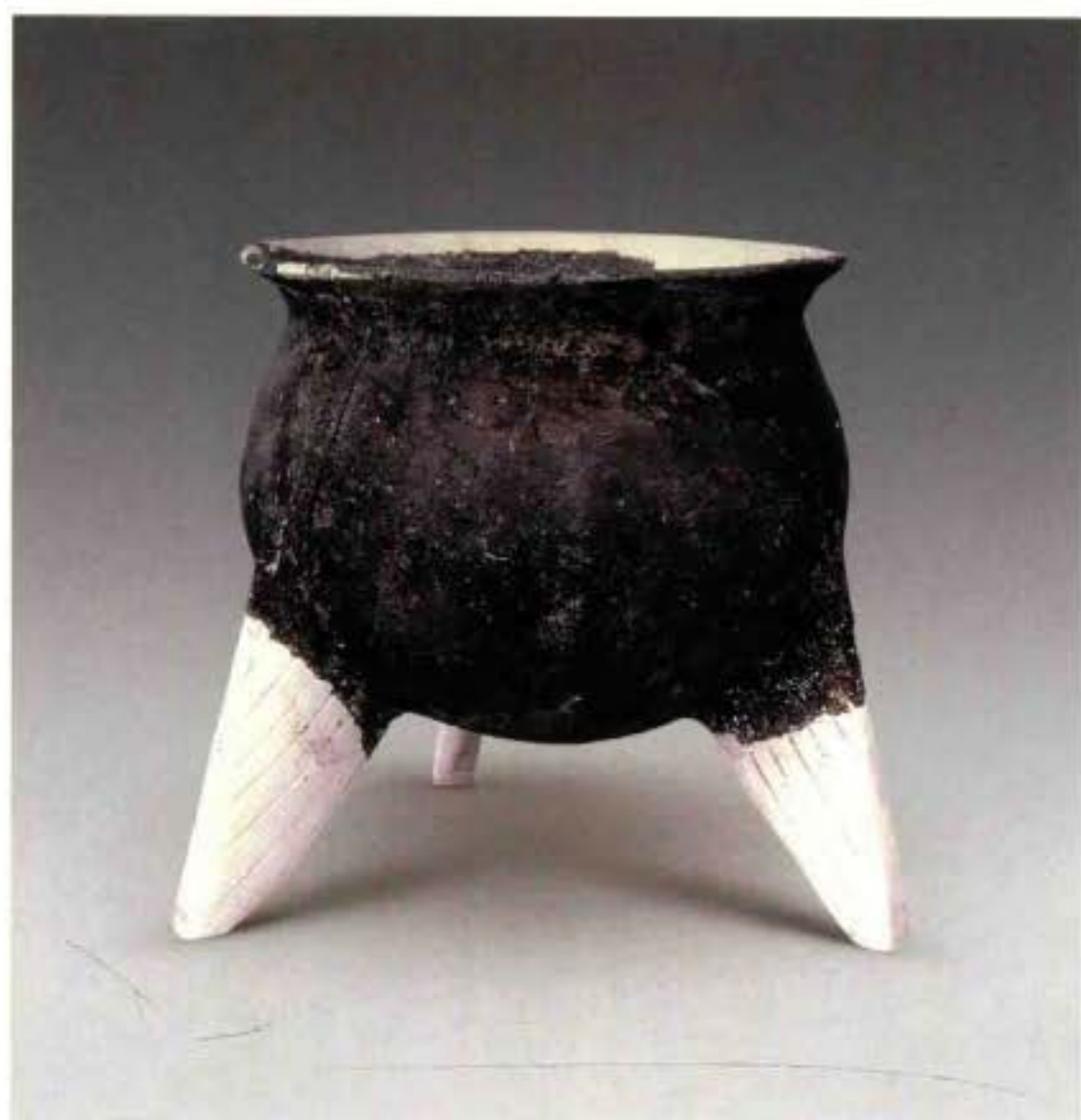

2. 三角形足鼎 (G1②: 121)



3. 三角形足鼎 (T3⑪A: 118)



4. 三角形足鼎 (T3⑪A: 50)



1. 正装鼎足鼎 (G2①: 86)



2. 乳丁足鼎 (T4' ⑪: 121)



3. 带鬲鼎 (G1①: 265)



1. 鱼鳍形鼎足 (上: G1②: 457、T3①A: 123、G1②: 456、G1①: 461, 下: G1①: 460、G1②: 454、G1①: 459)



2. T形鼎足 (上: G2②: 201、G1②: 468、G1①: 469, 下: G2②B: 200、G1①: 462、G1①: 464、G1②: 467、G1②: 463)



1. 圆锥形鼎足 (T4⑪: 161)、侧扁形鼎足 (T3⑪: 128、T4⑪: 152、T4⑪: 154、T3⑪A: 124、T4⑪: 153)



2. 三角形鼎足 (G2②B: 202、T2⑪: 4、T4⑩: 157)、凿形鼎足 (G1③: 473、G2②B: 204)



1. 正装鼎足 (G1② : 476、G1② : 475、G2④ : 208、G2②B : 203)



2. 其他鼎足 (G1① : 477)



3. 其他鼎足 (G2②A : 207)



4. 其他鼎足 (G1① : 479)



1. G1② : 191



2. G1① : 306



3. G2②B : 84



1. G2② : 115



2. G2② : 116



3. G2①B : 72



4. G2①B : 61



5. G1② : 126



6. T16④ : 3



1. G2② : 118



3. G2⑥ : 119



4. G1① : 309



2. G2②A : 168



5. G2⑥ : 117



1. Ⅲ式 (G1①: 307)



2. Ⅲ式 (G1④: 310)



3. Ⅲ式 (G2②B: 15)



4. Ⅳ式 (T4' ②: 111)



1. 台 I ② : 23



2. G2① : 126



3. G2⑧ : 107



1. G2⑥ : 120



2. G1② : 312



3. G2②B : 121



4. G1① : 302



5. G2① : 167



1. G2②B : 2



2. G1① : 311



3. G2①B : 82



1. G2①B : 33



2. G1② : 303



3. T4② : 147



4. T4' ② : 116



5. G1② : 108



1. G1② : 305



2. G2⑧ : 124



3. G2① : 122

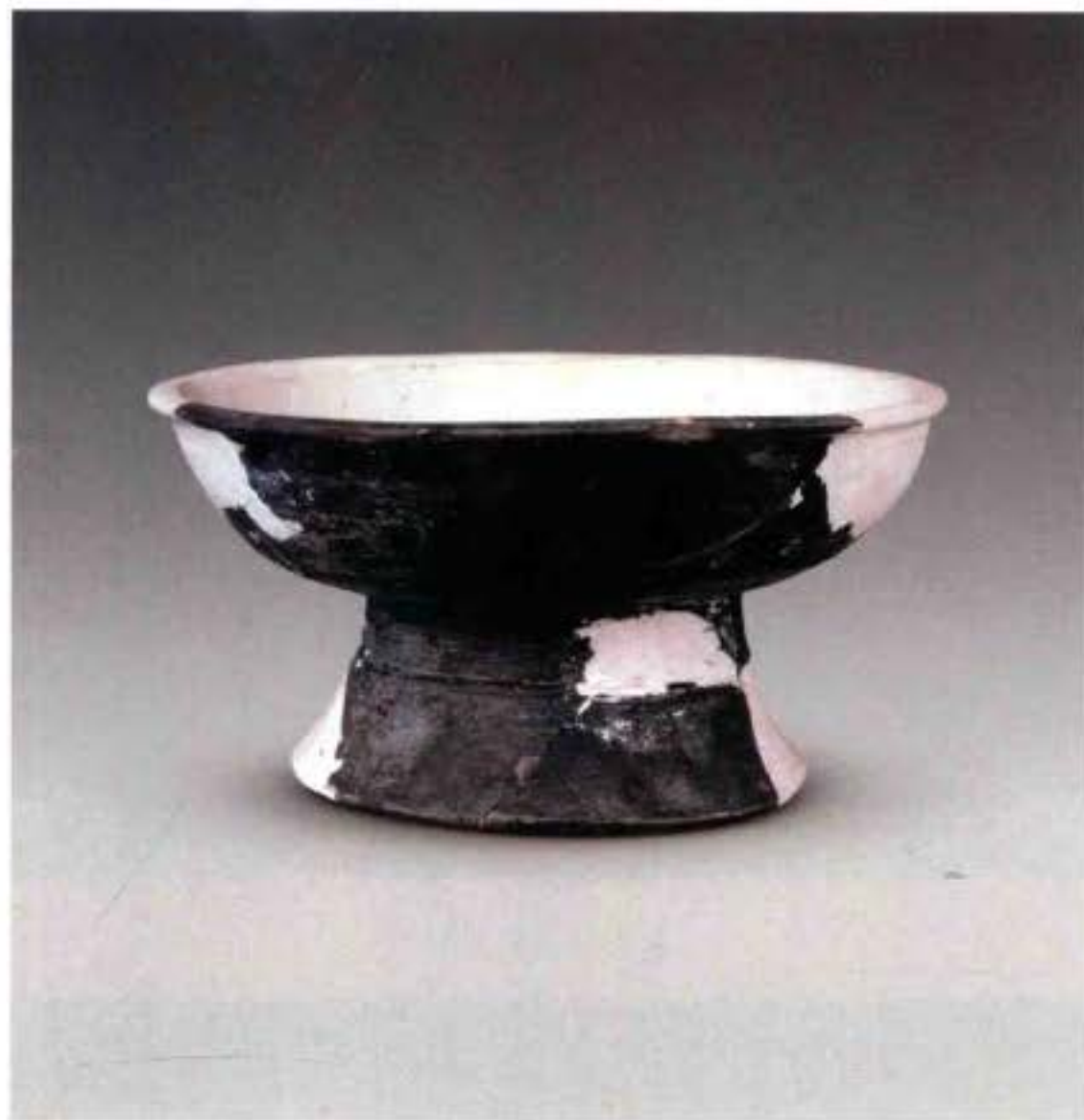

1. G2② : 123

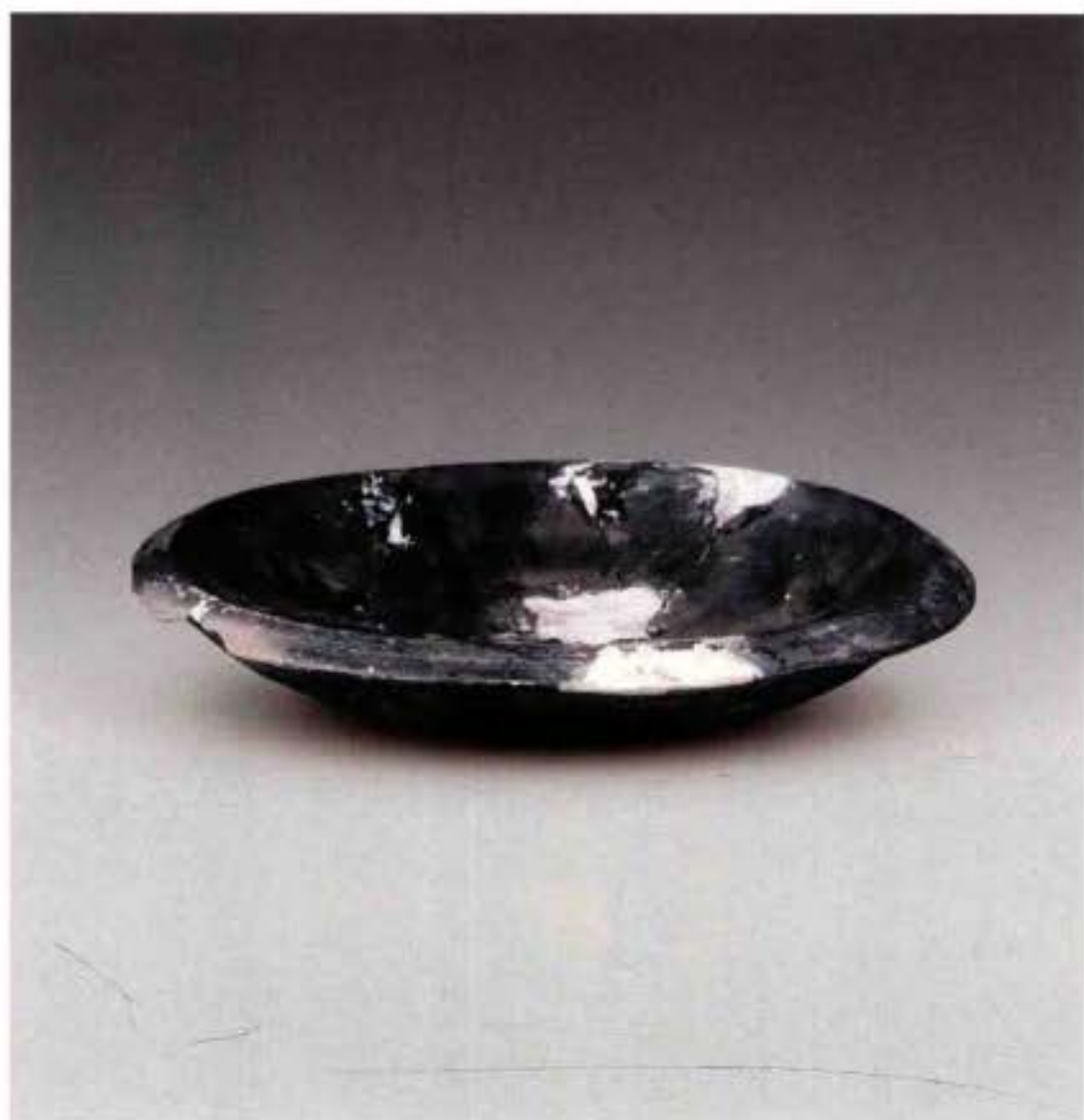

2. T3⑪A : 20



3. T4⑪A : 144



4. T3⑪A : 119



1. T4⑫ : 111



5. G1② : 190



2. G1② : 304



6. G2② : 125



3. T3⑪A : 30



7. T3⑪A : 55



4. T4⑩ : 7



1. G1① : 94



3. G2②B : 8

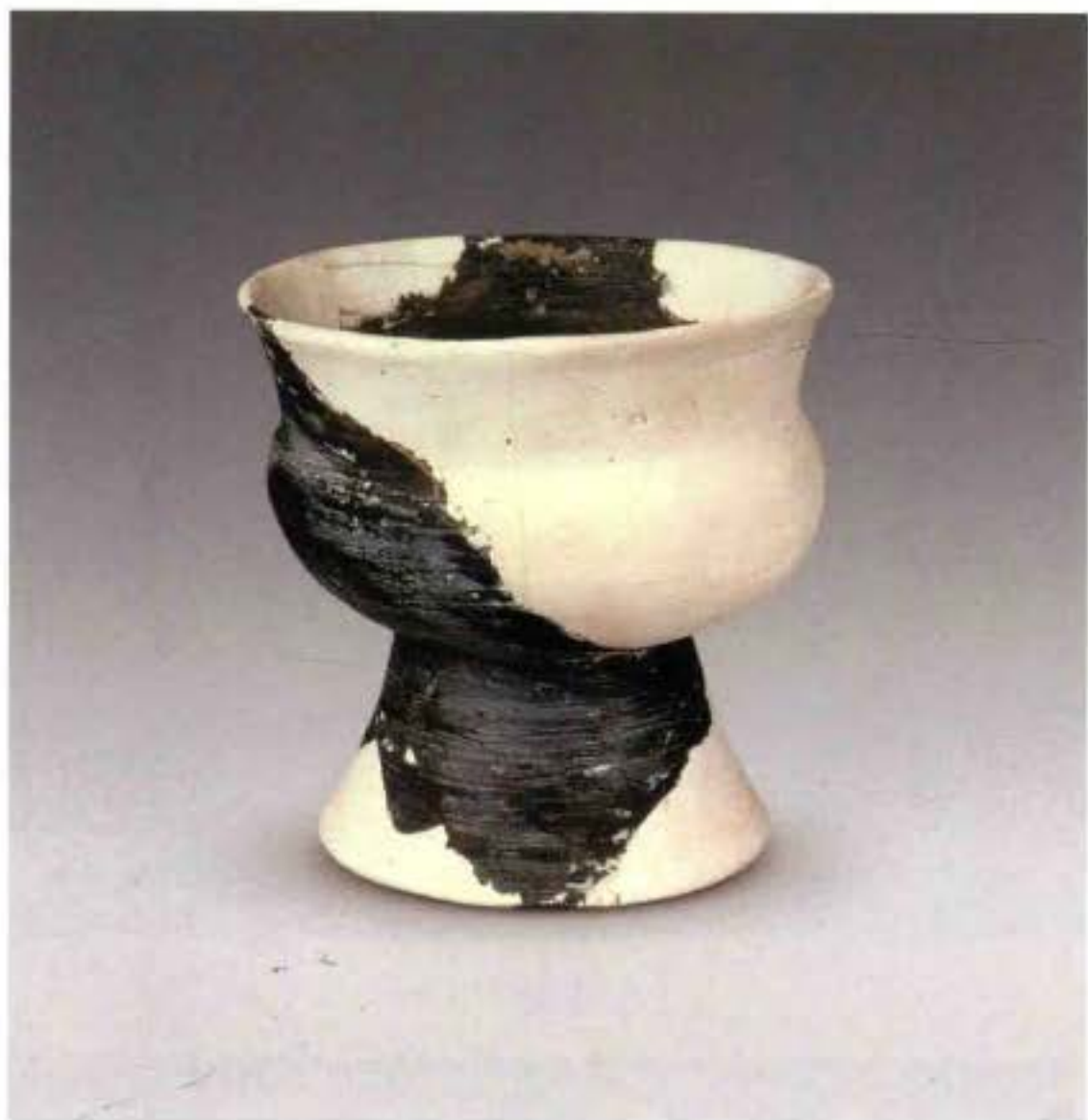

2. G2⑧ : 156



4. 台 I ③ : 32



5. G1② : 308



1. T3⑪A : 106



2. T3⑪C : 109



1. T4⑩ : 12

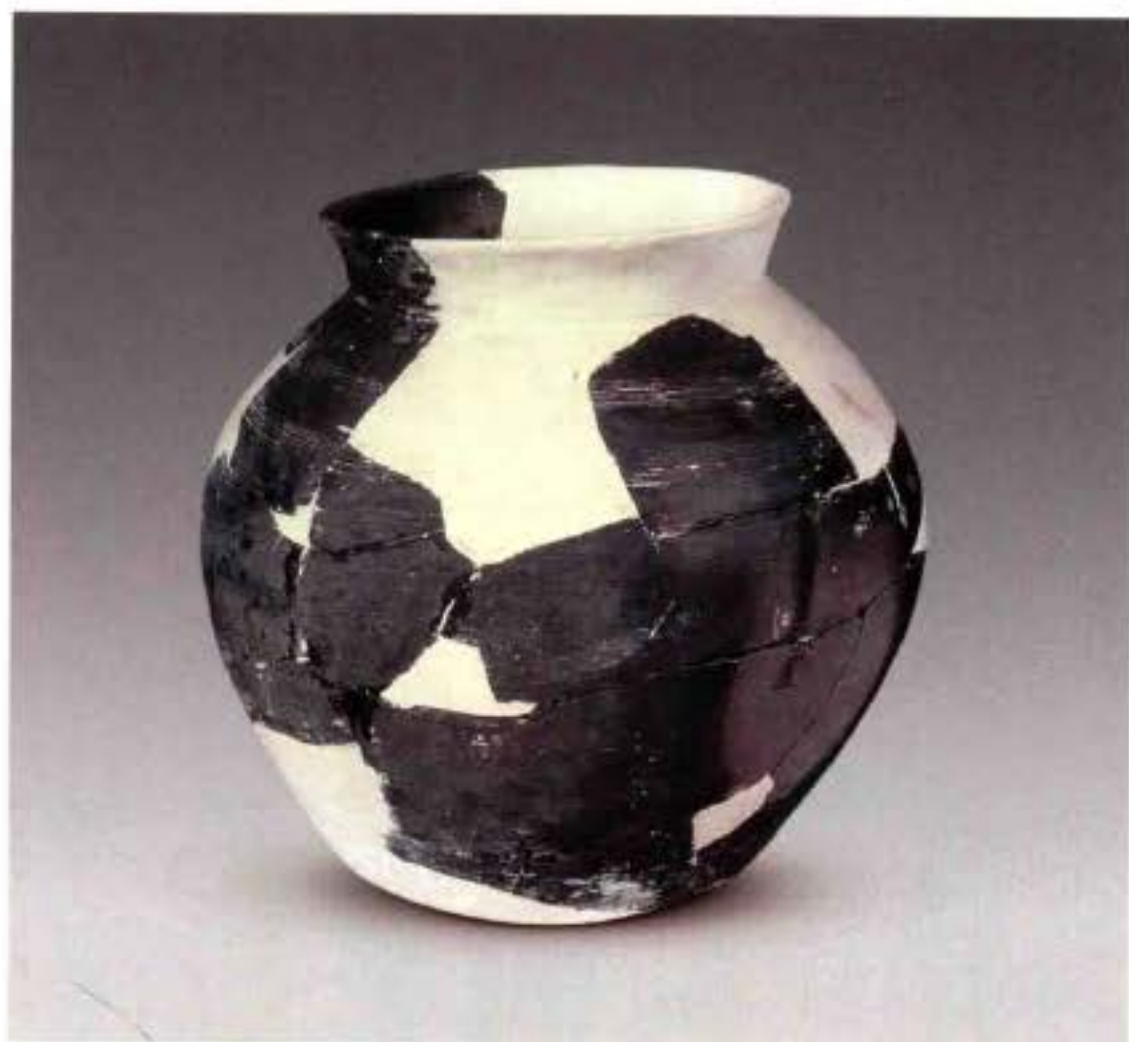

2. G1② : 317



3. T25② : 5

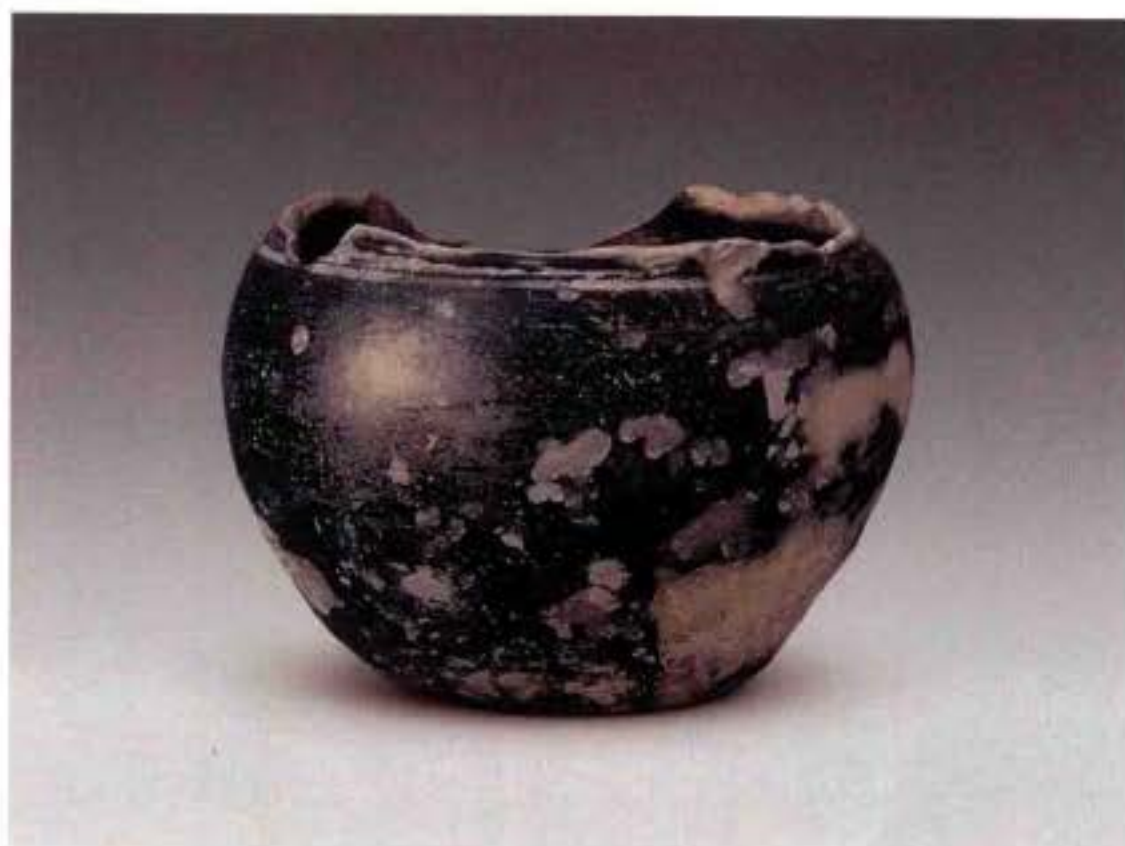

4. G1③ : 263

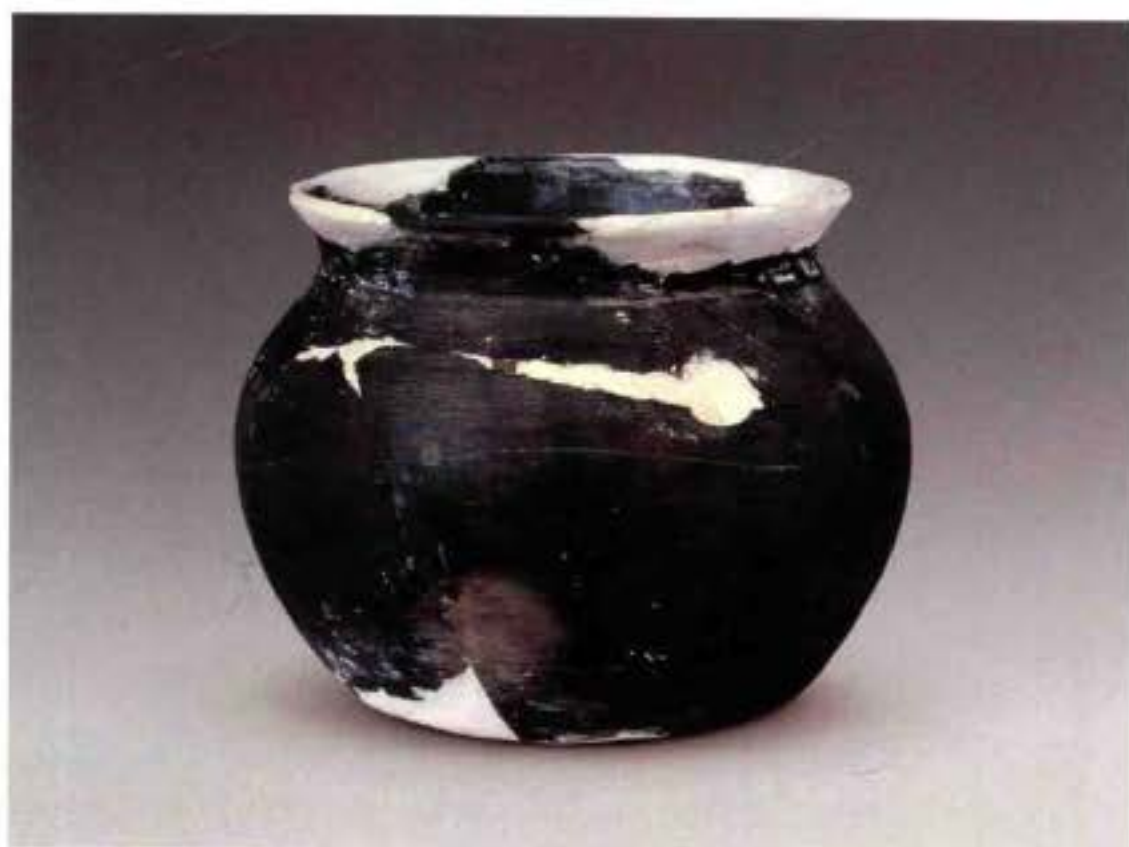

5. G1② : 253



6. G2⑧ : 134

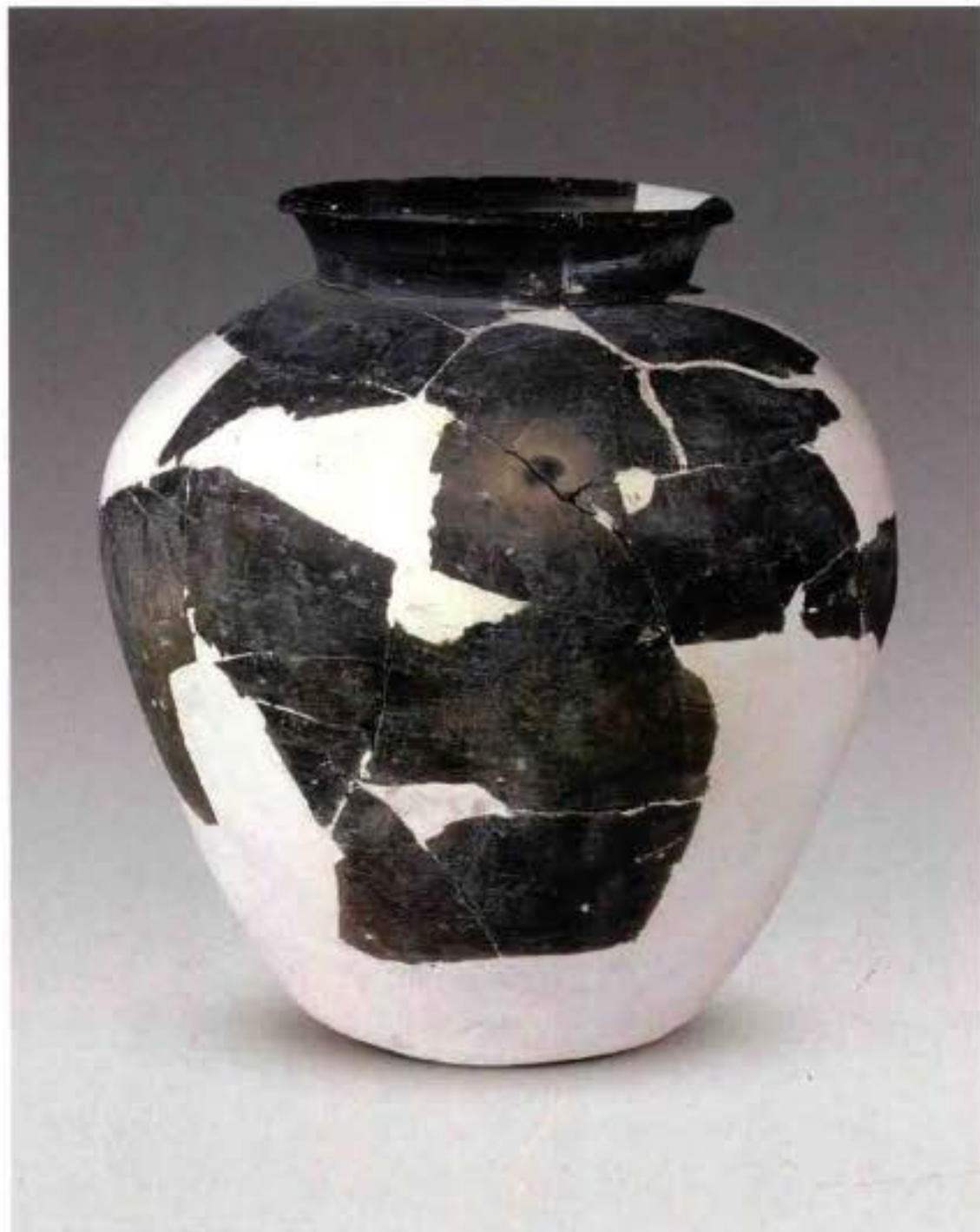

1. G1⑥ : 316



2. G2⑥ : 52

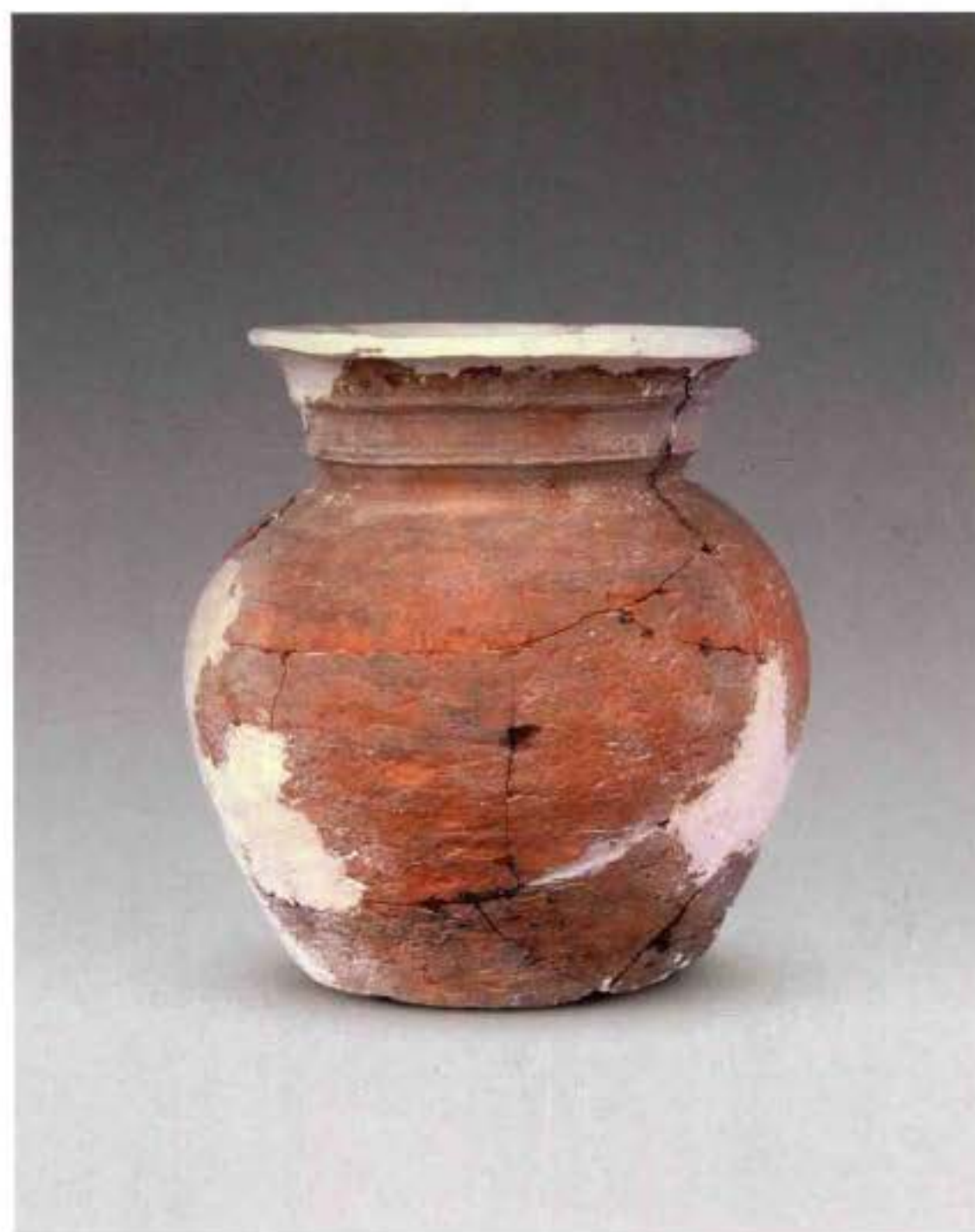

3. T4⑩ : 20



4. G2②B : 81

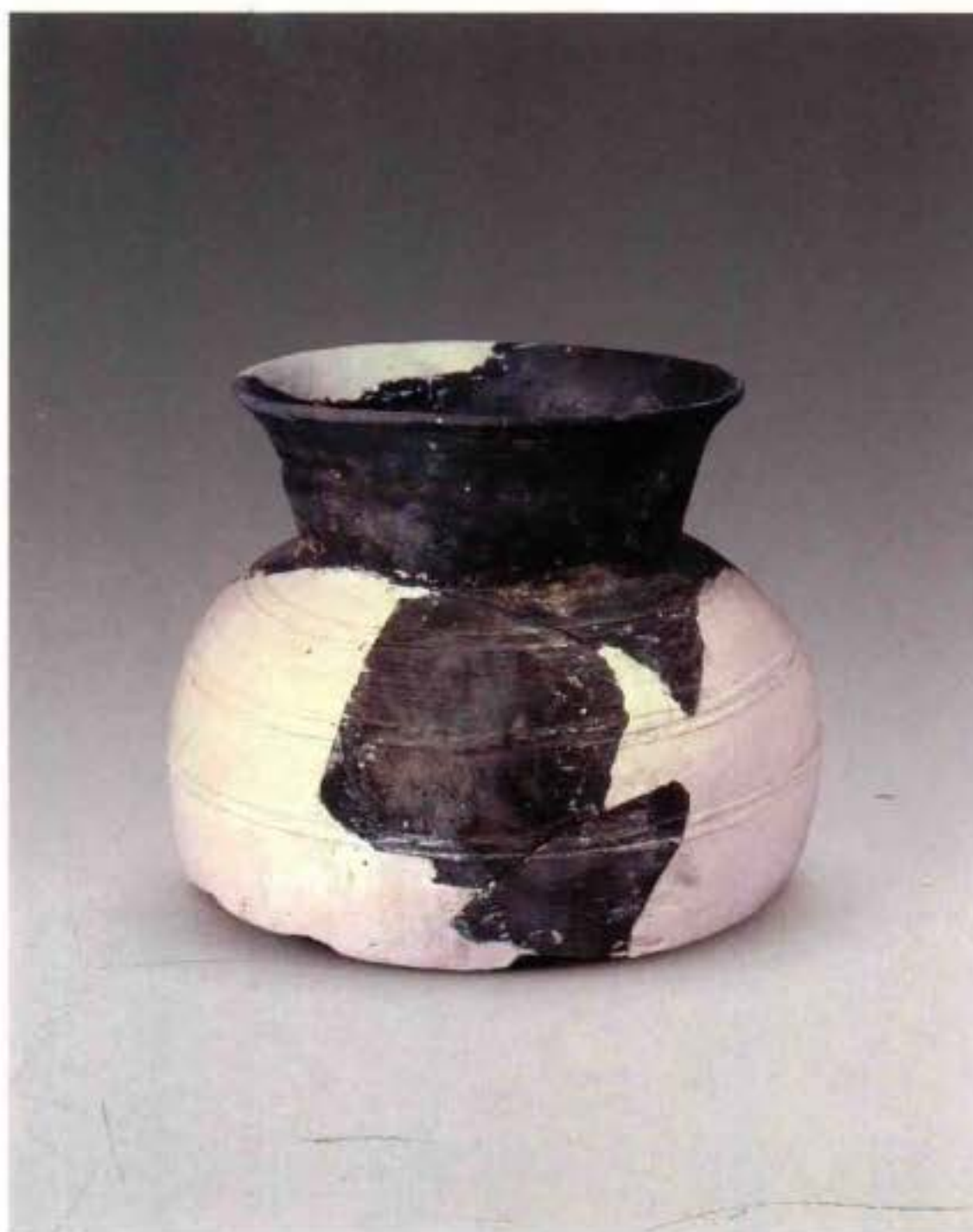

1. G1② : 161



2. T4② : 128

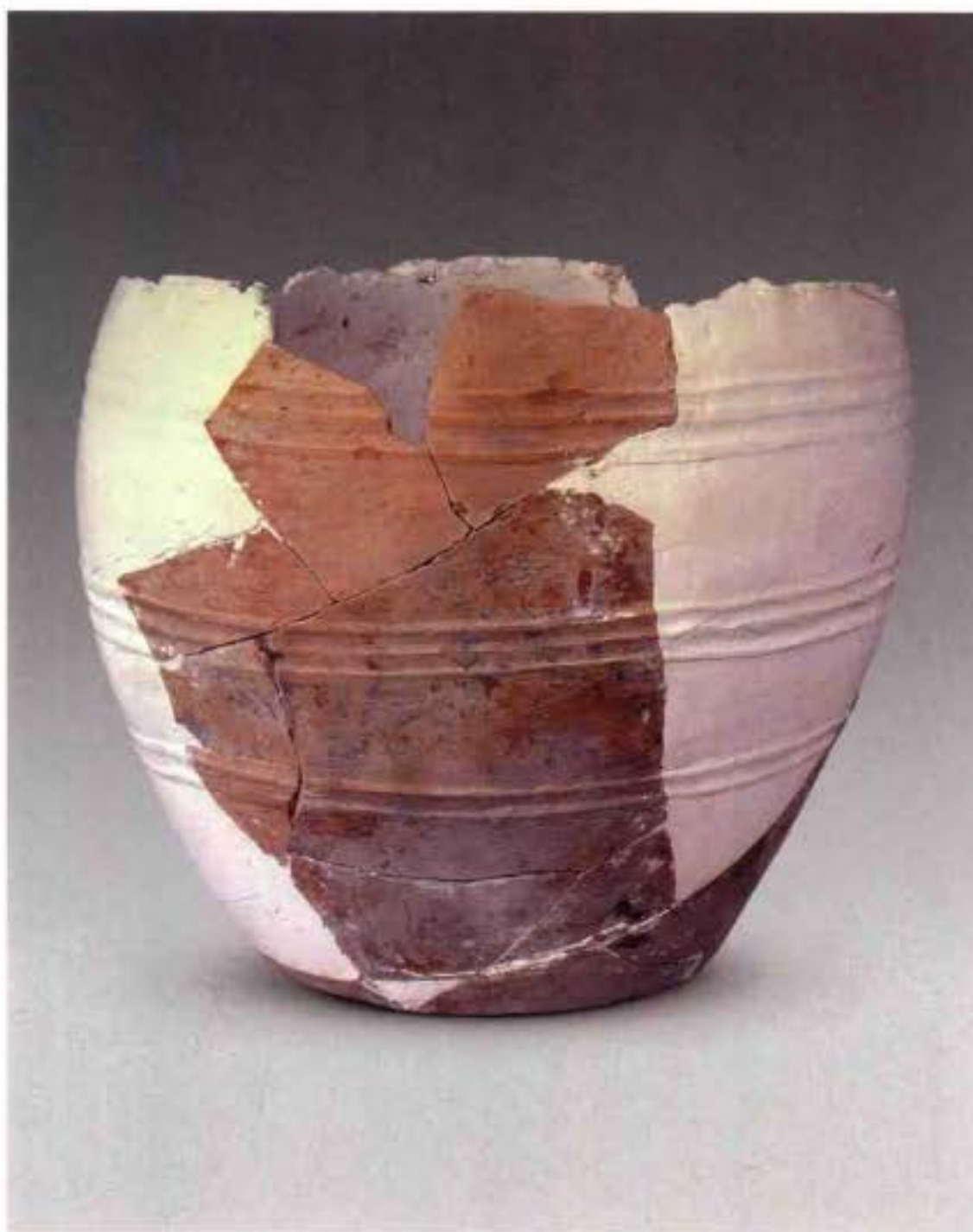

3. G1④ : 162

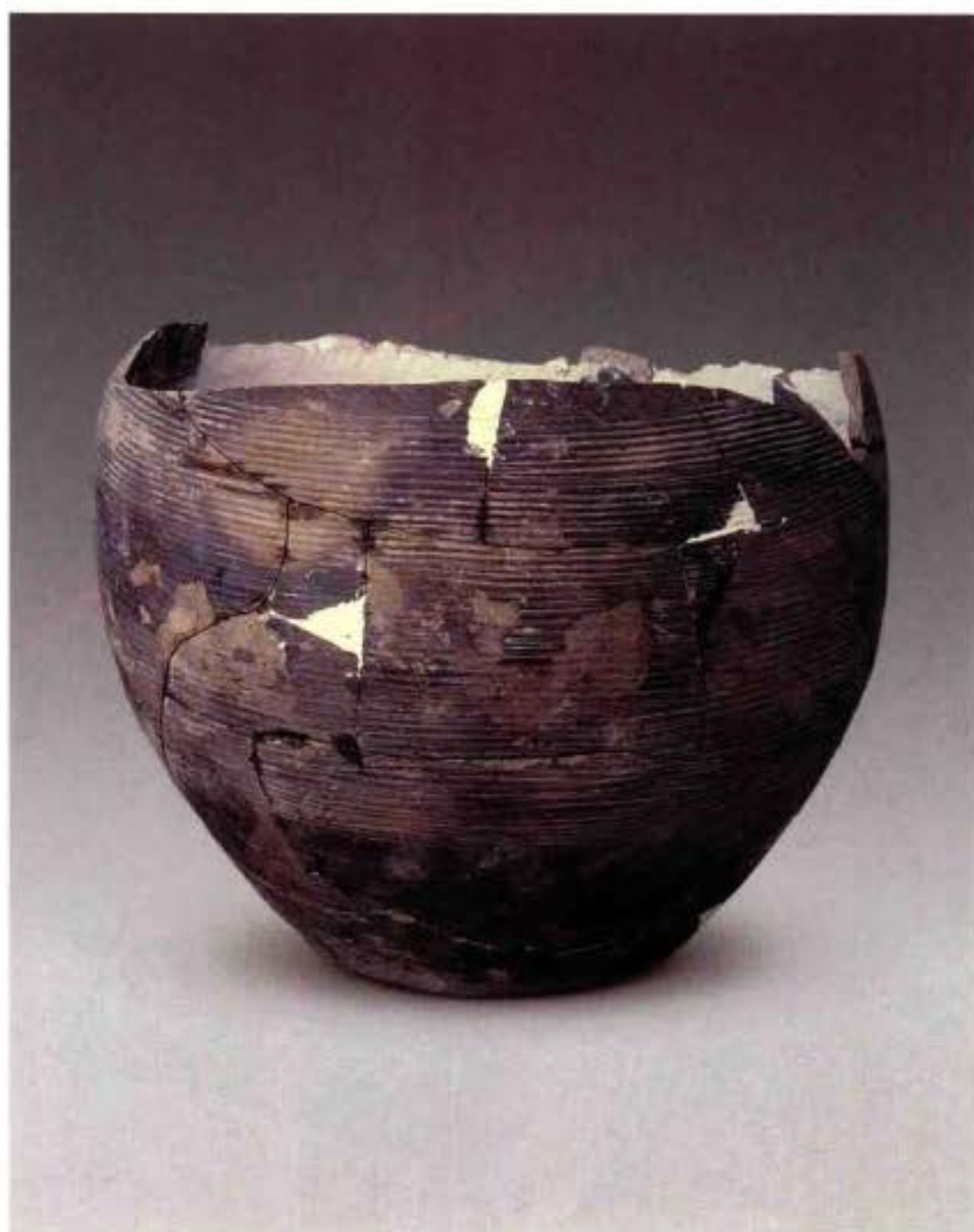

4. G2①B : 77



1. B型 (G2②B:12)



2. C型 (G1②:319)



3. C型 (G1⑥:160)

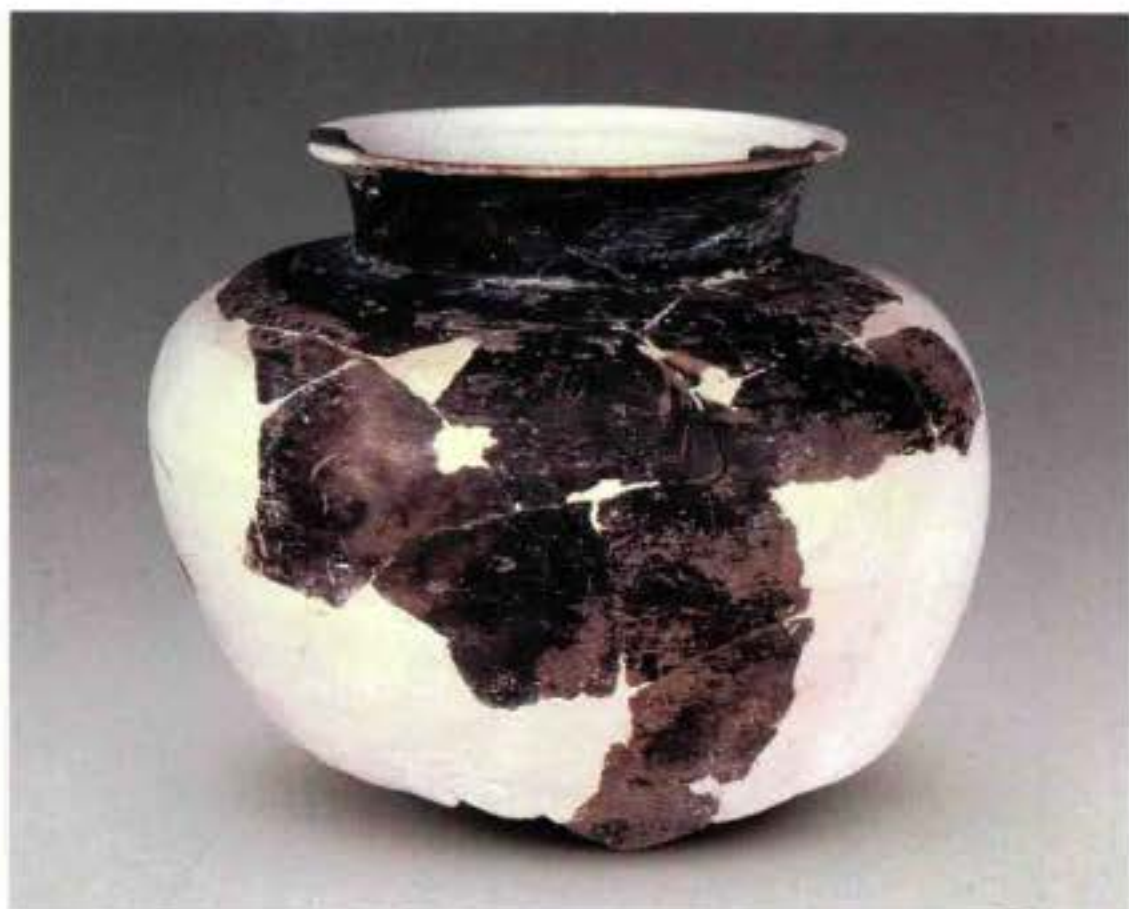

1. 圈足罐 (G1②: 170)

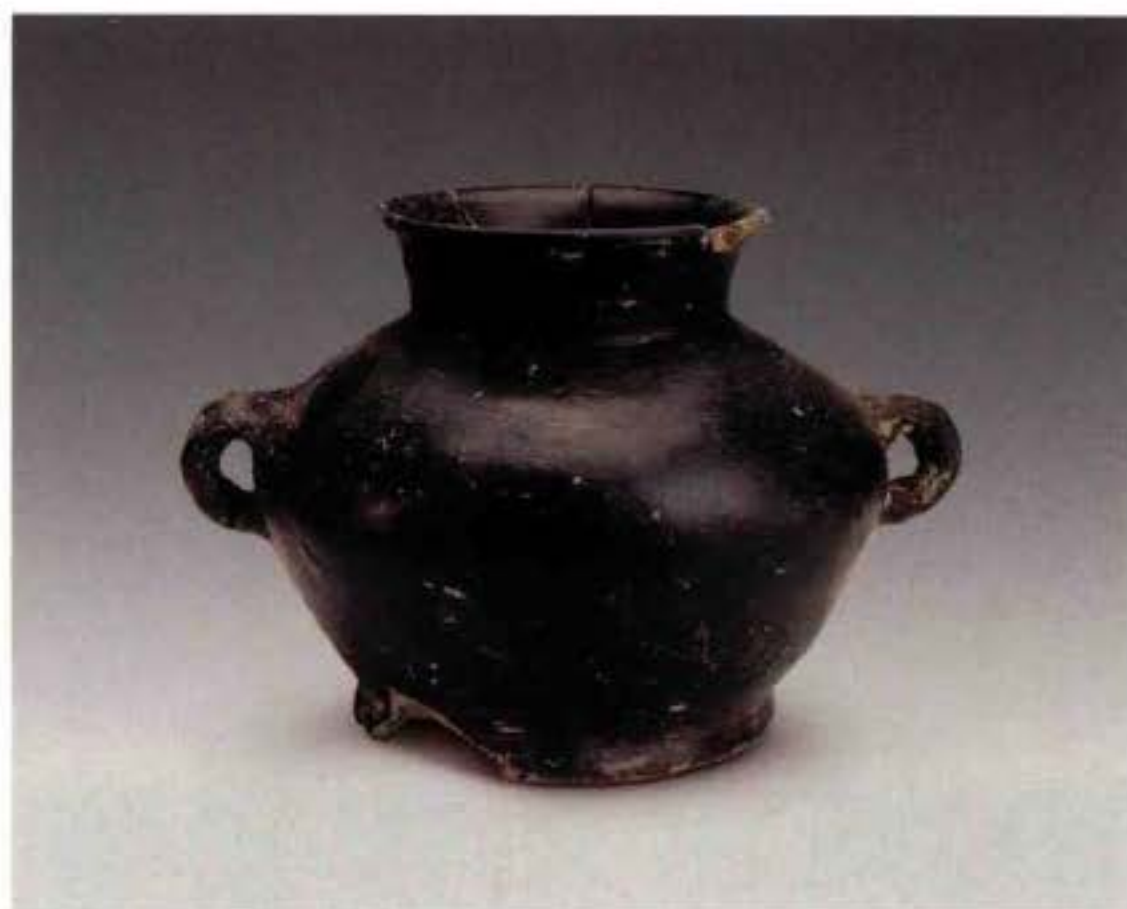

2. 圈足罐 (G1①: 90)



3. 圈足罐 (G1③: 129)



4. 圈足罐 (T4②: 110)



5. 圈足罐 (G1②: 251)



6. 三足罐 (T4②: 84)



1. T2' ⑪ : 16



2. G1② : 266



3. T4⑩ : 31



4. G2①B : 62



5. G2②B : 157



6. G1② : 238



7. T11③ : 2



8. G1② : 70

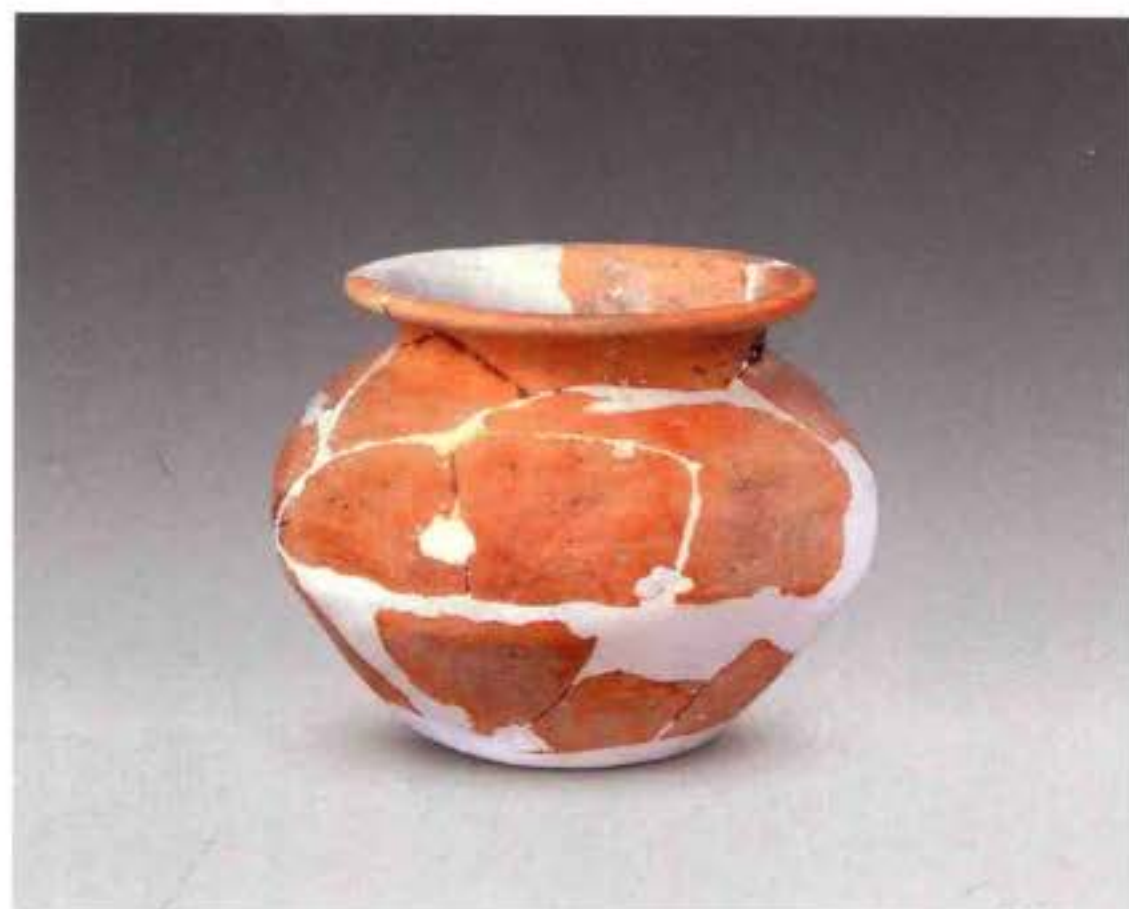

1. G2① : 127

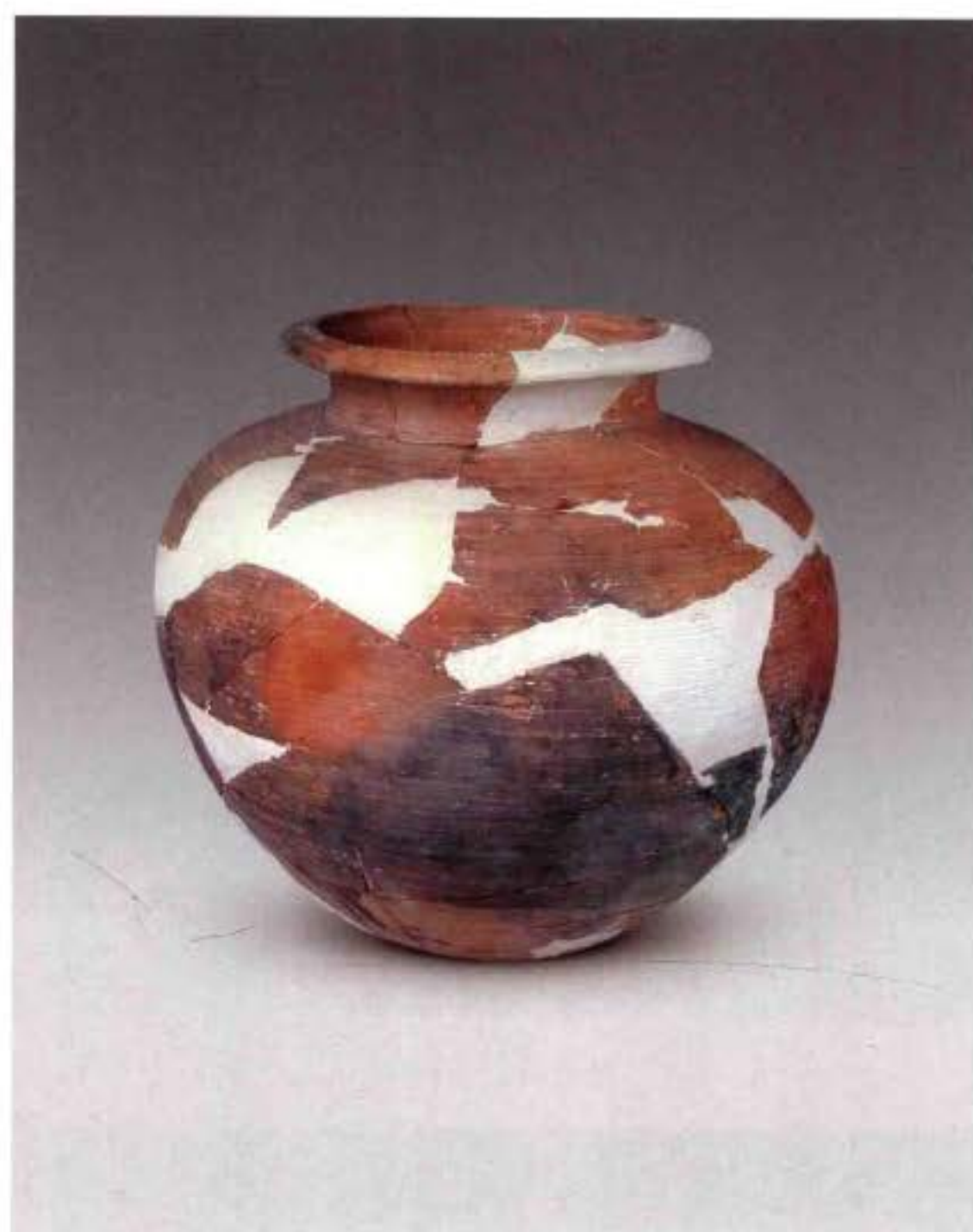

4. G1② : 314

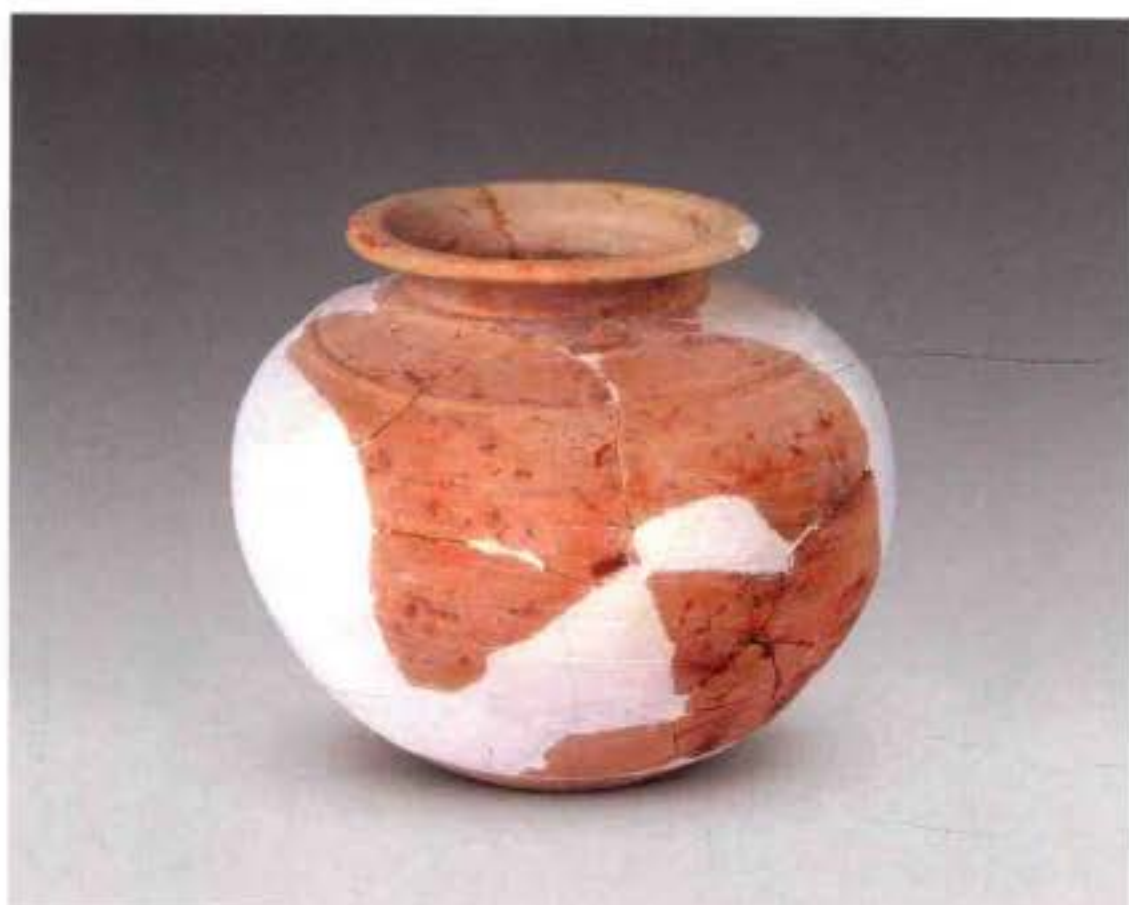

2. G2② : 128

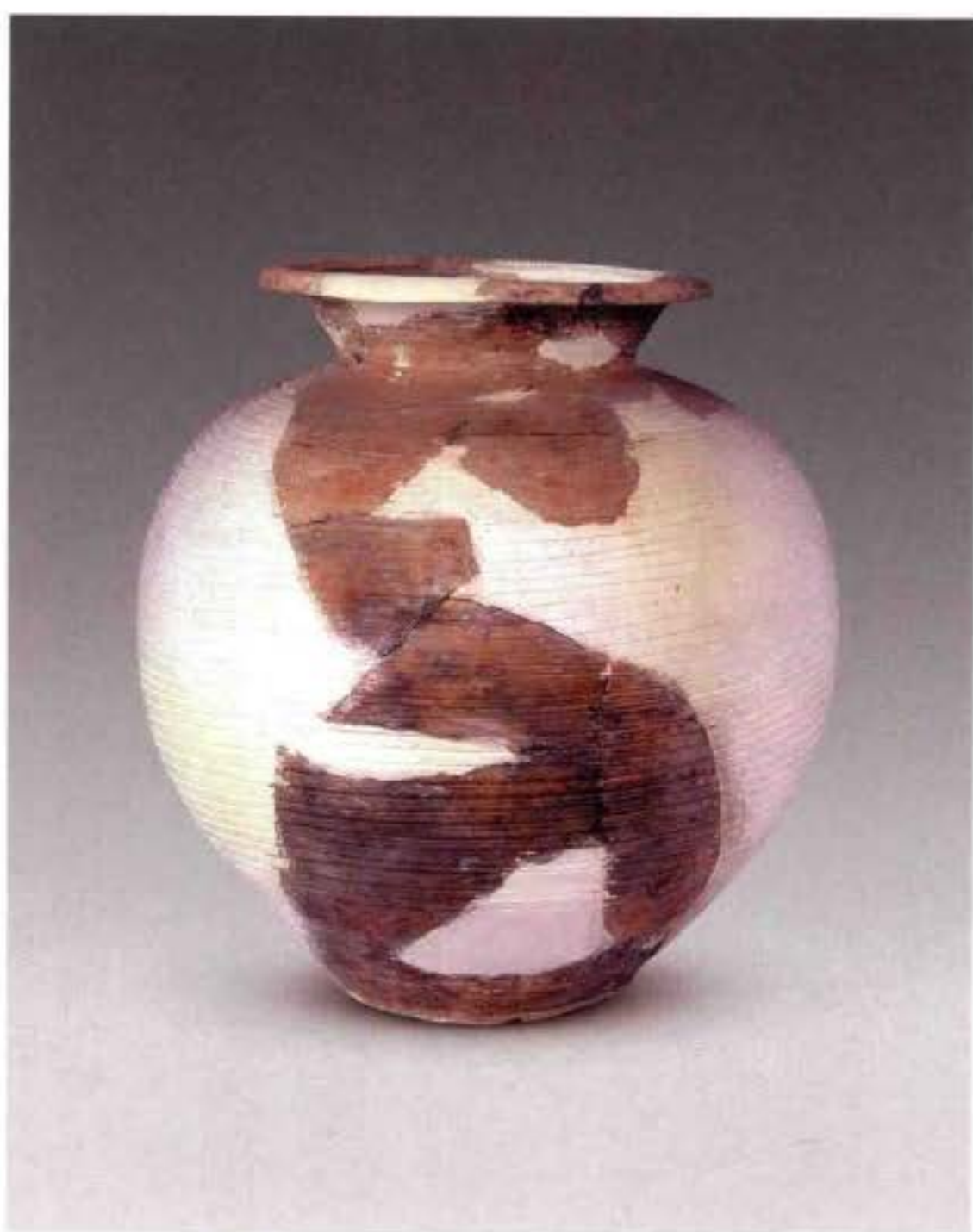

5. G2② : 130

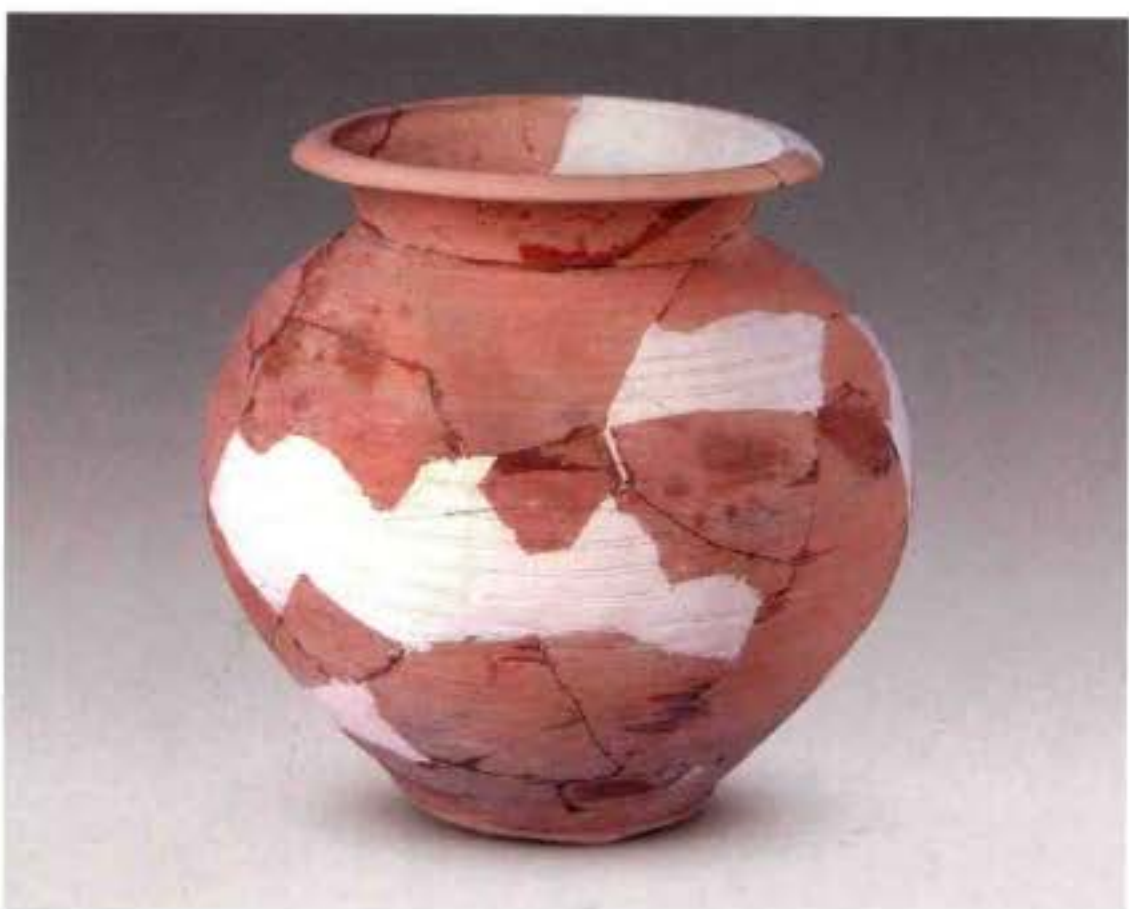

3. G2③ : 129

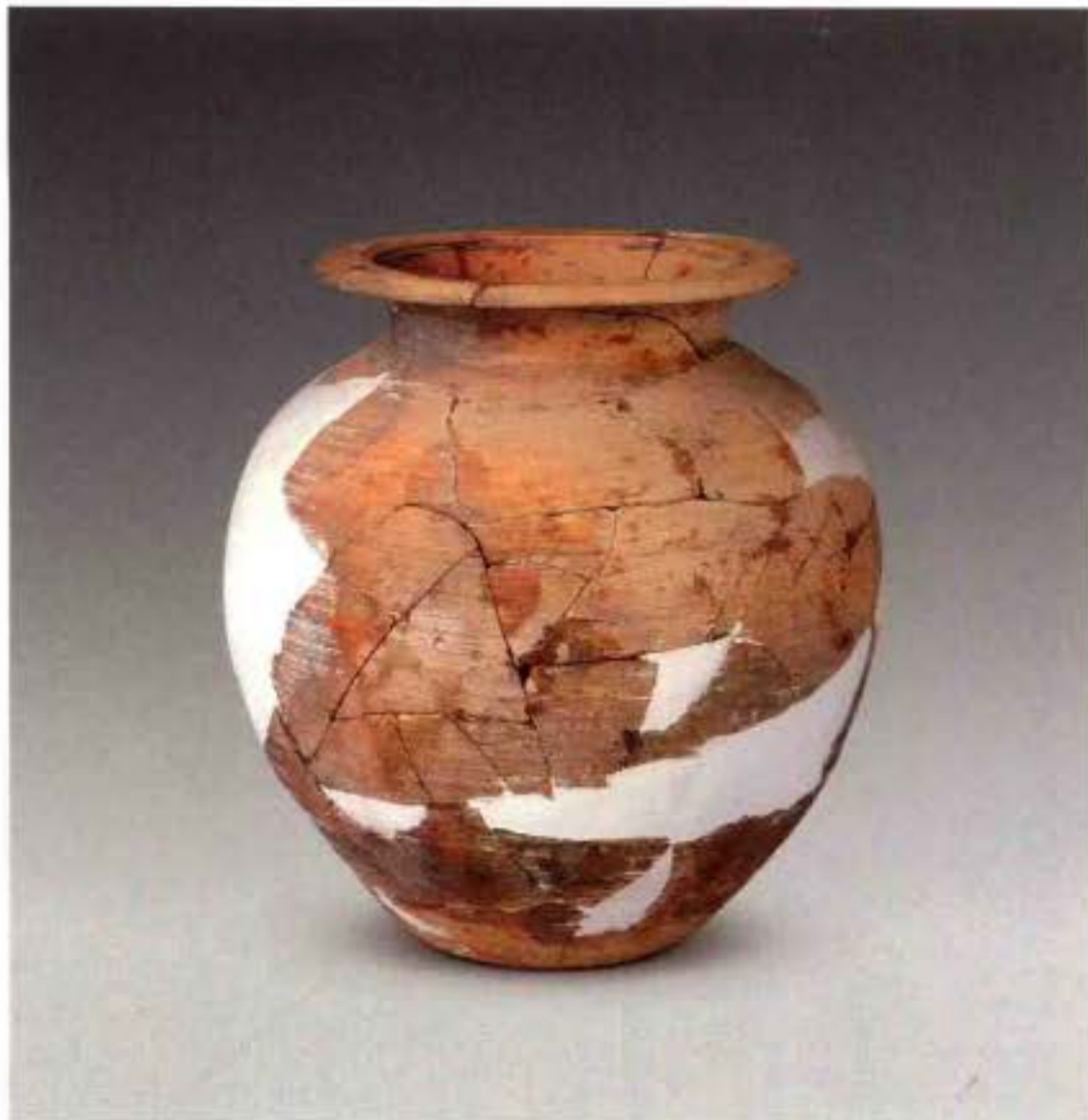

1. G2② : 132

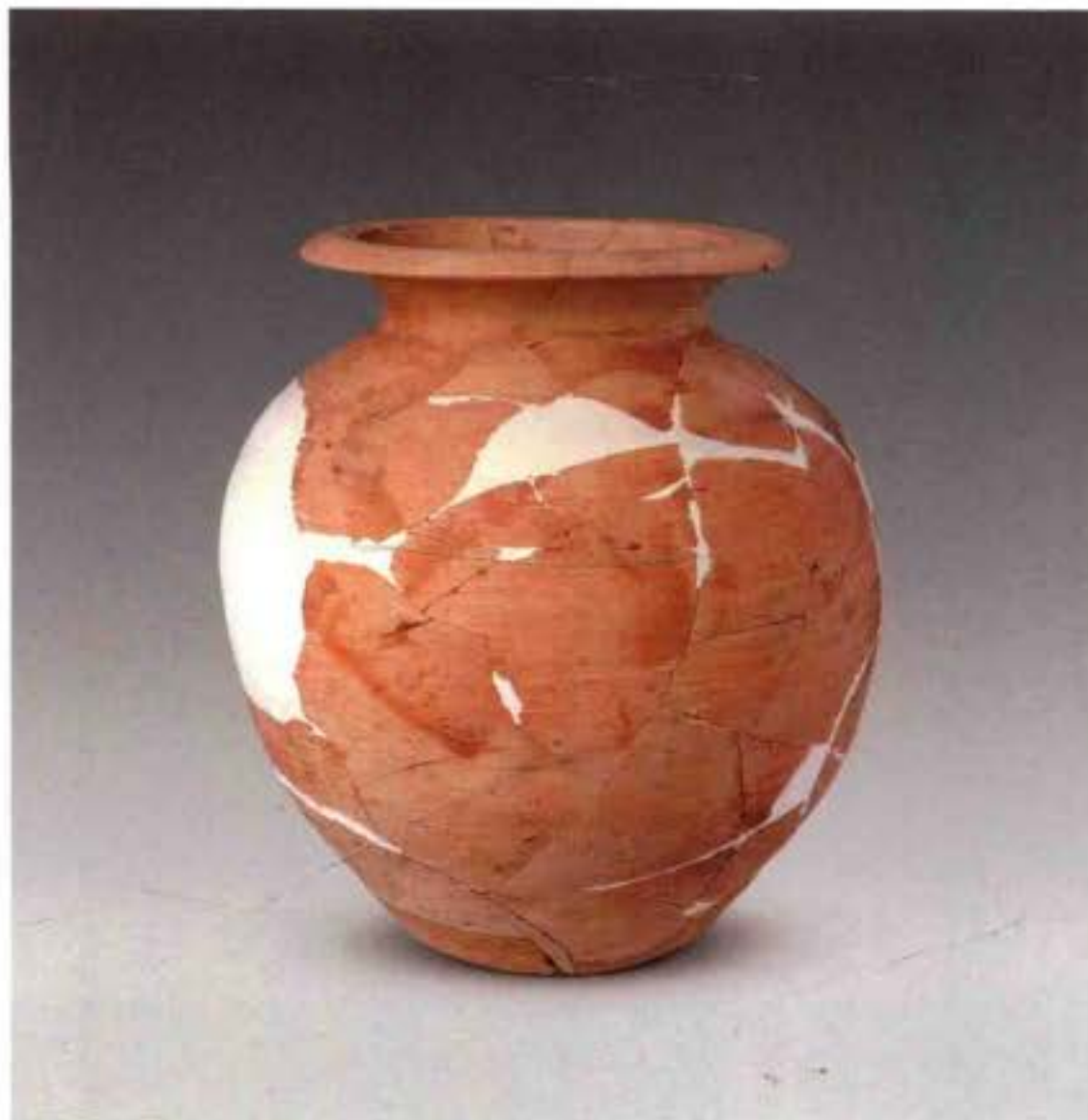

2. G2① : 131

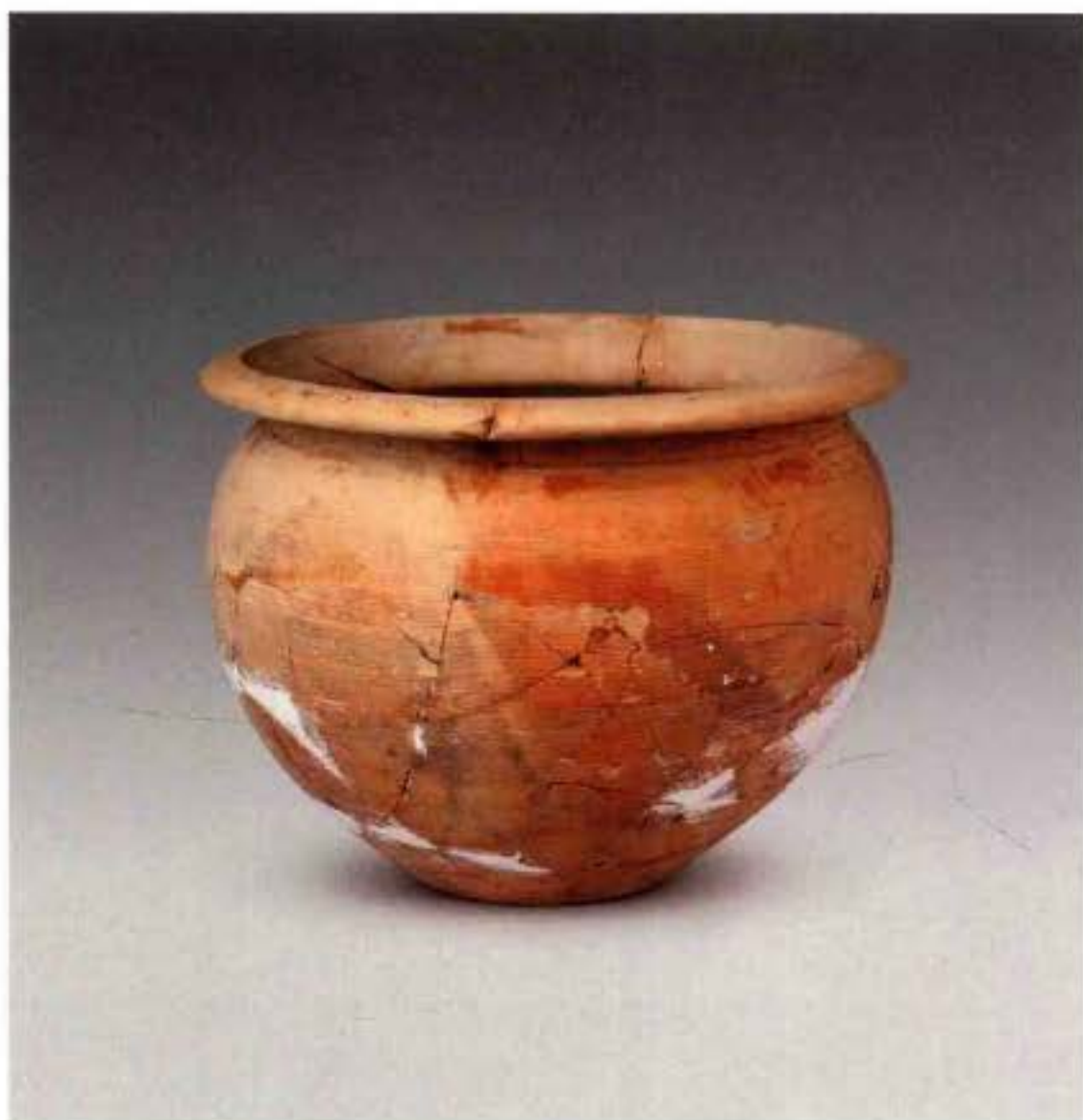

3. G1② : 118

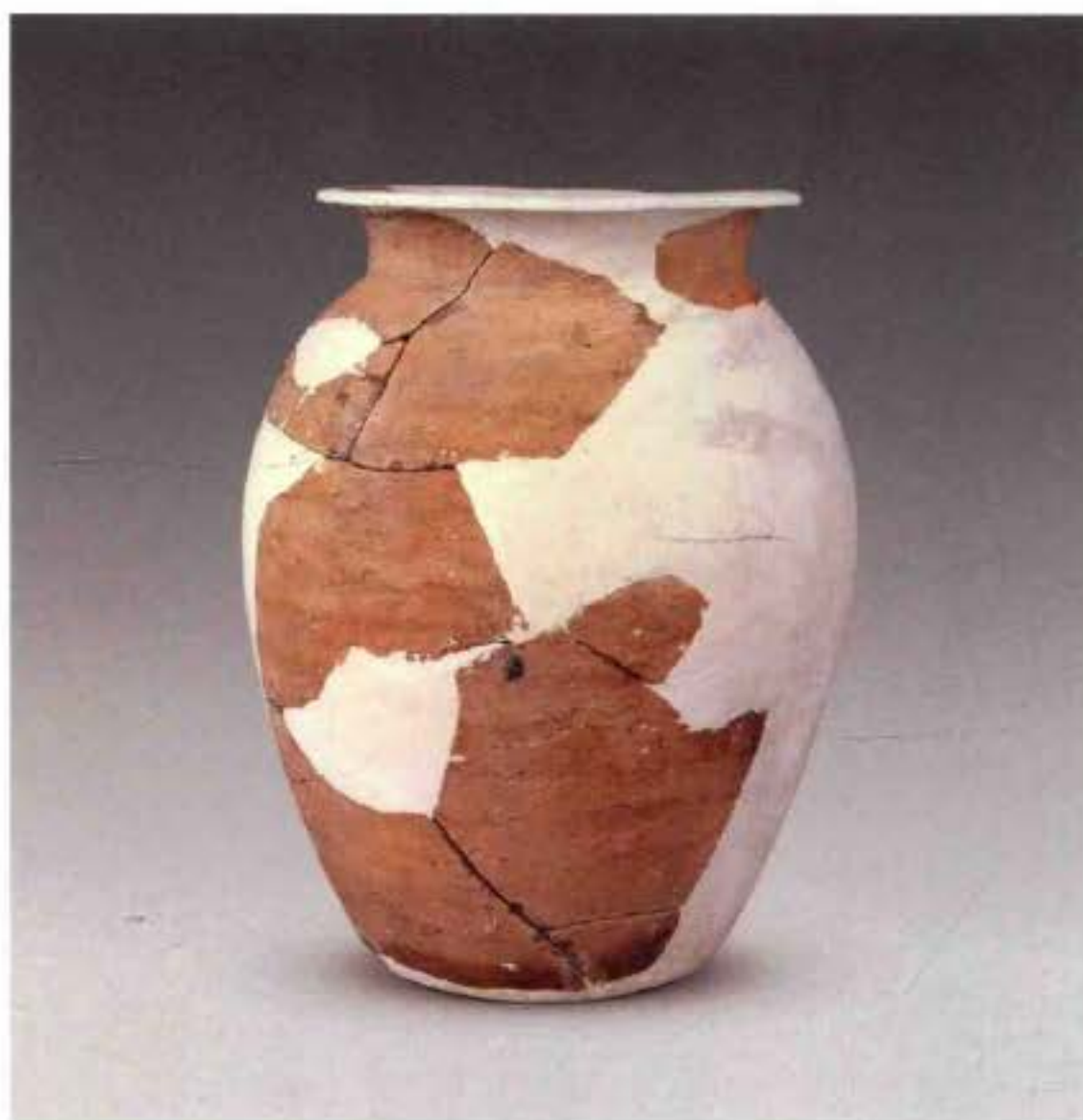

4. T3①A : 121

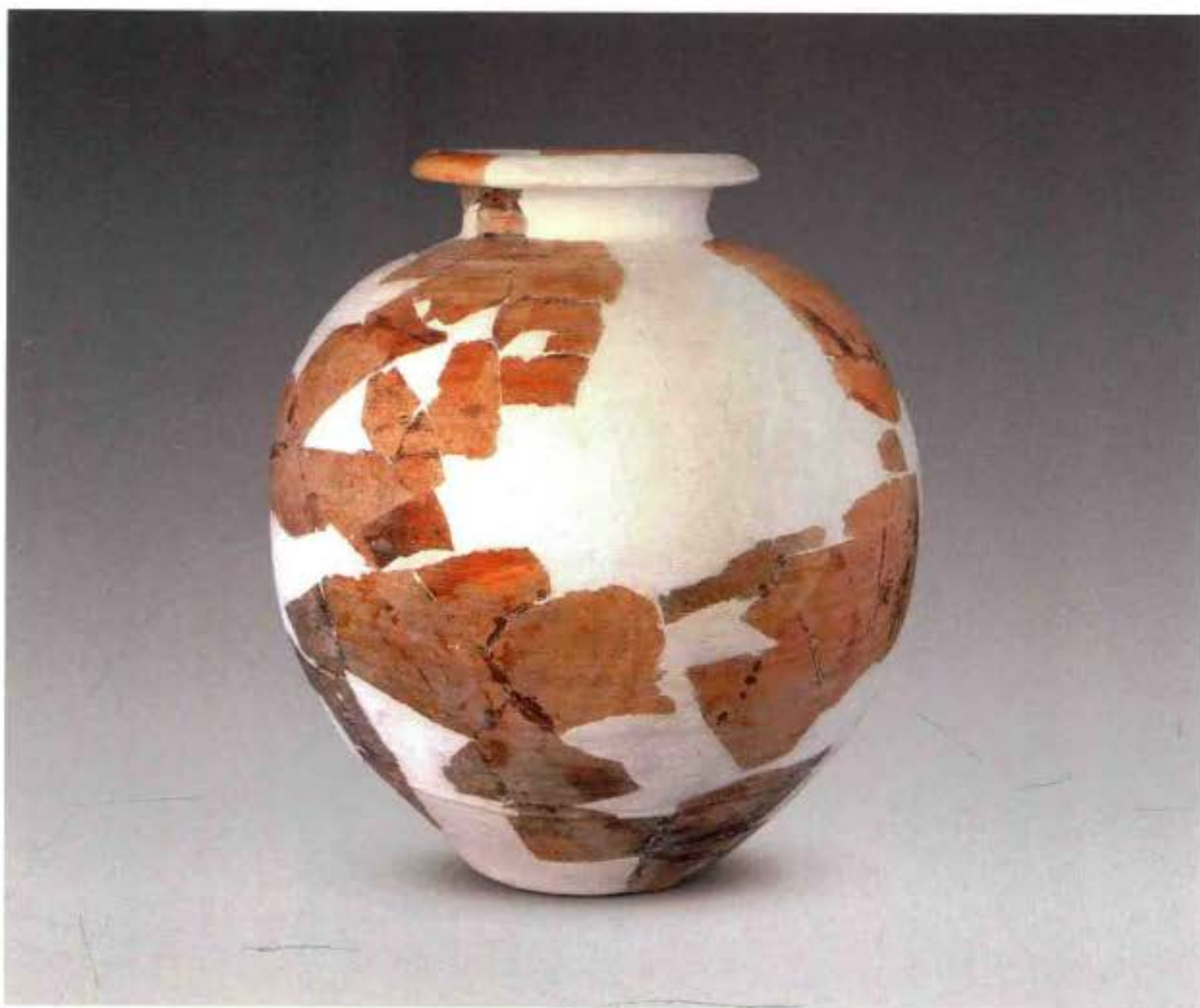

1. G1② : 315

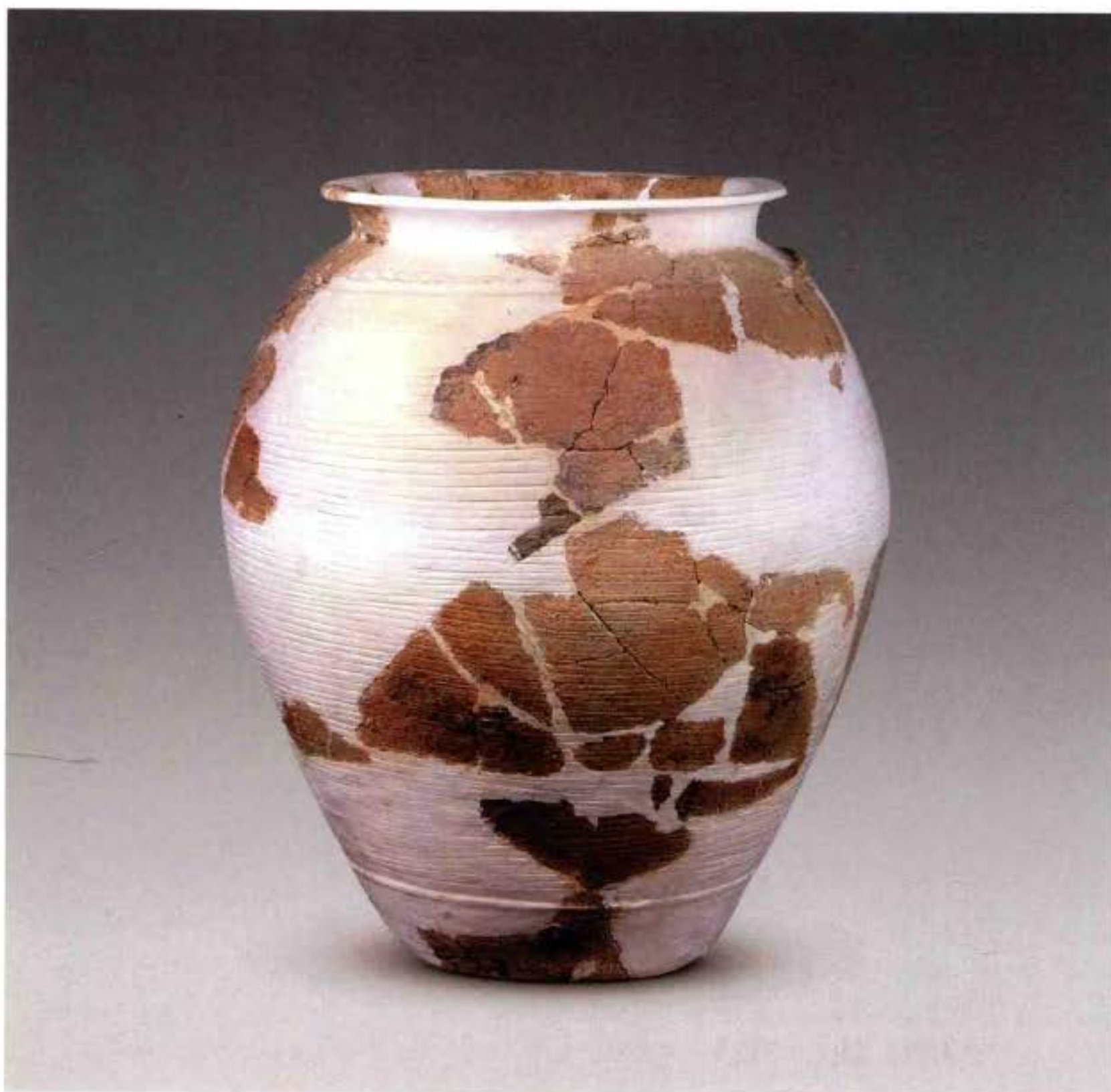

2. 台 I ② : 75

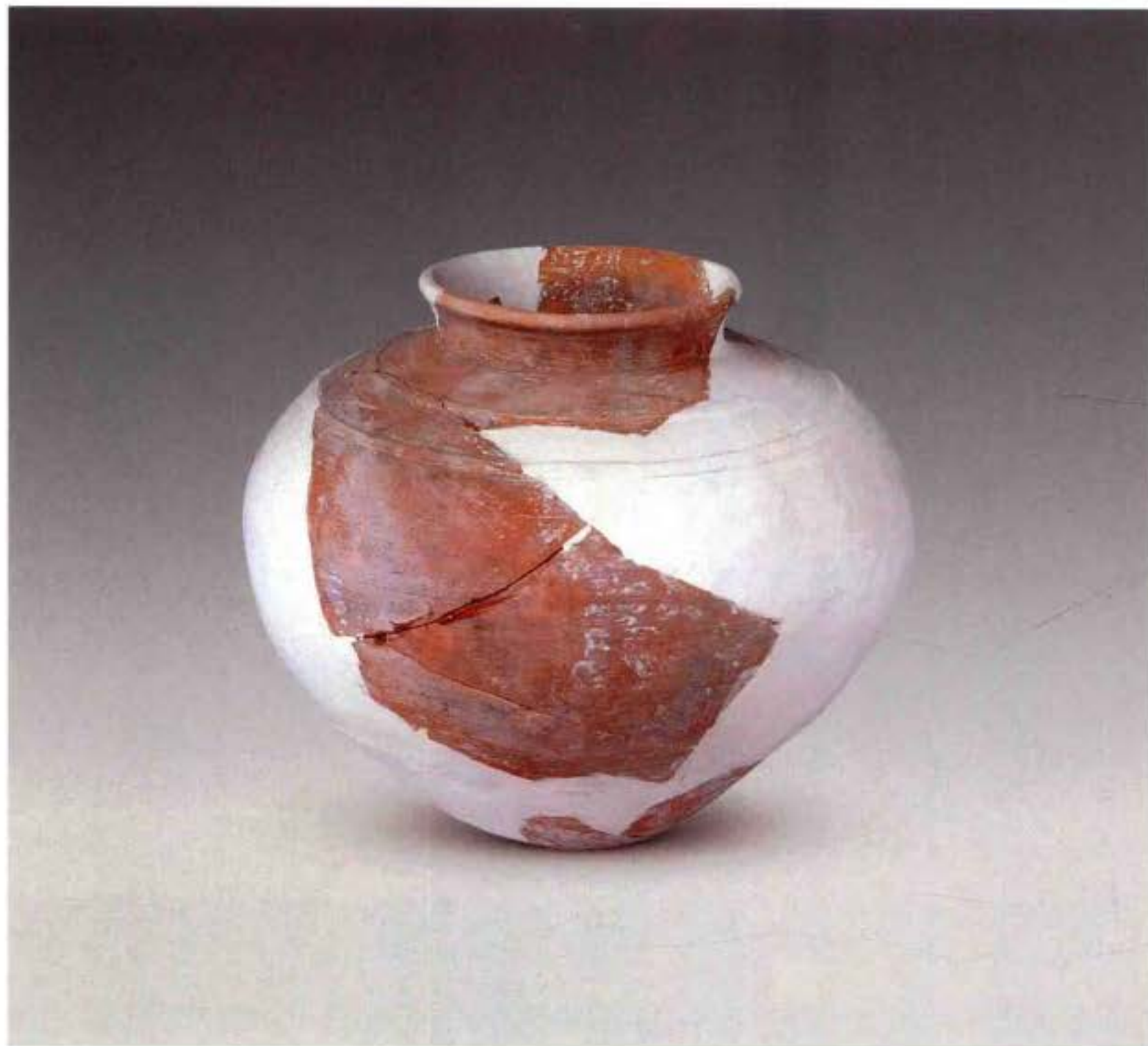

1. B型 (G2③ : 169)

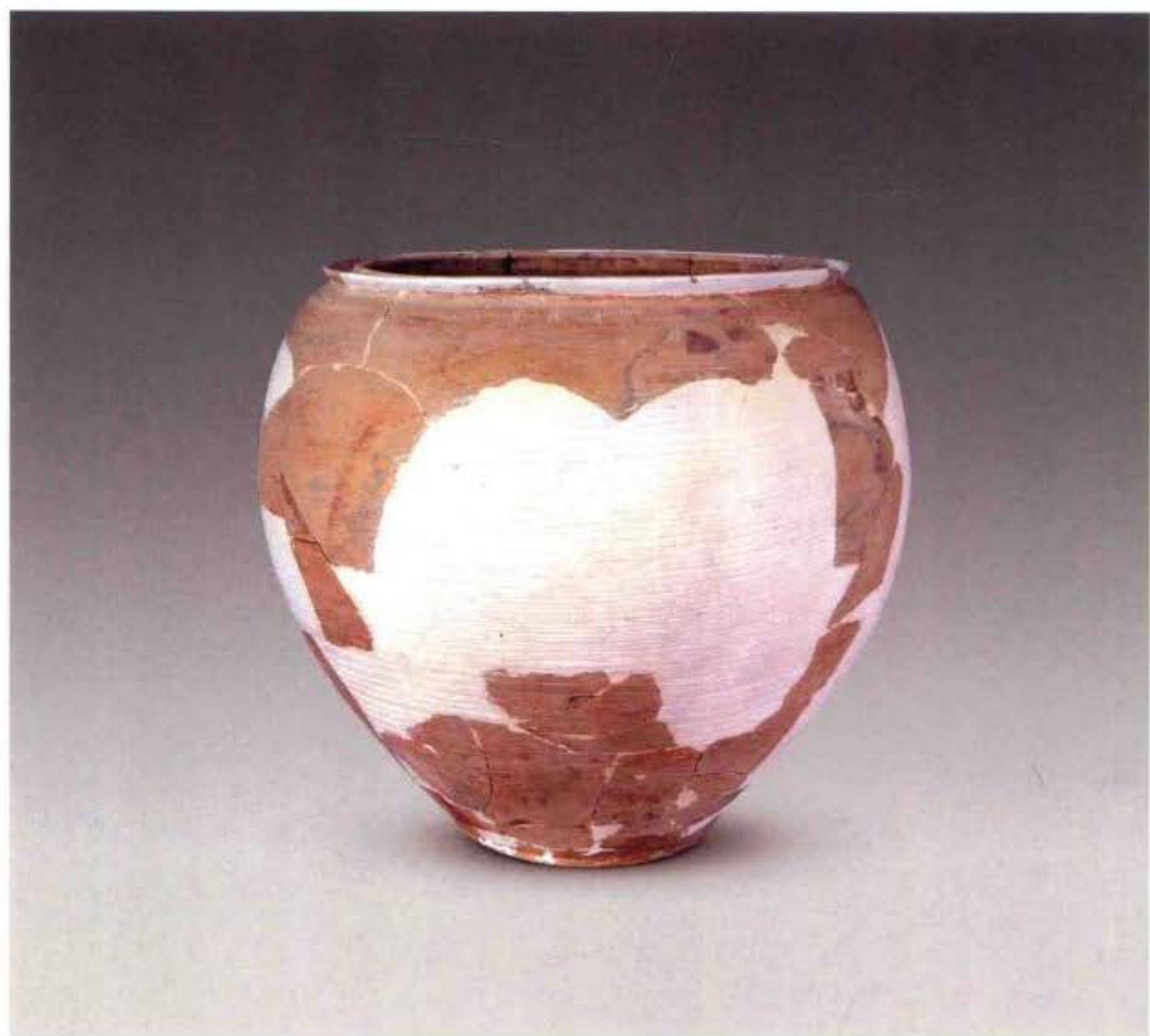

2. C型 (G1① : 318)

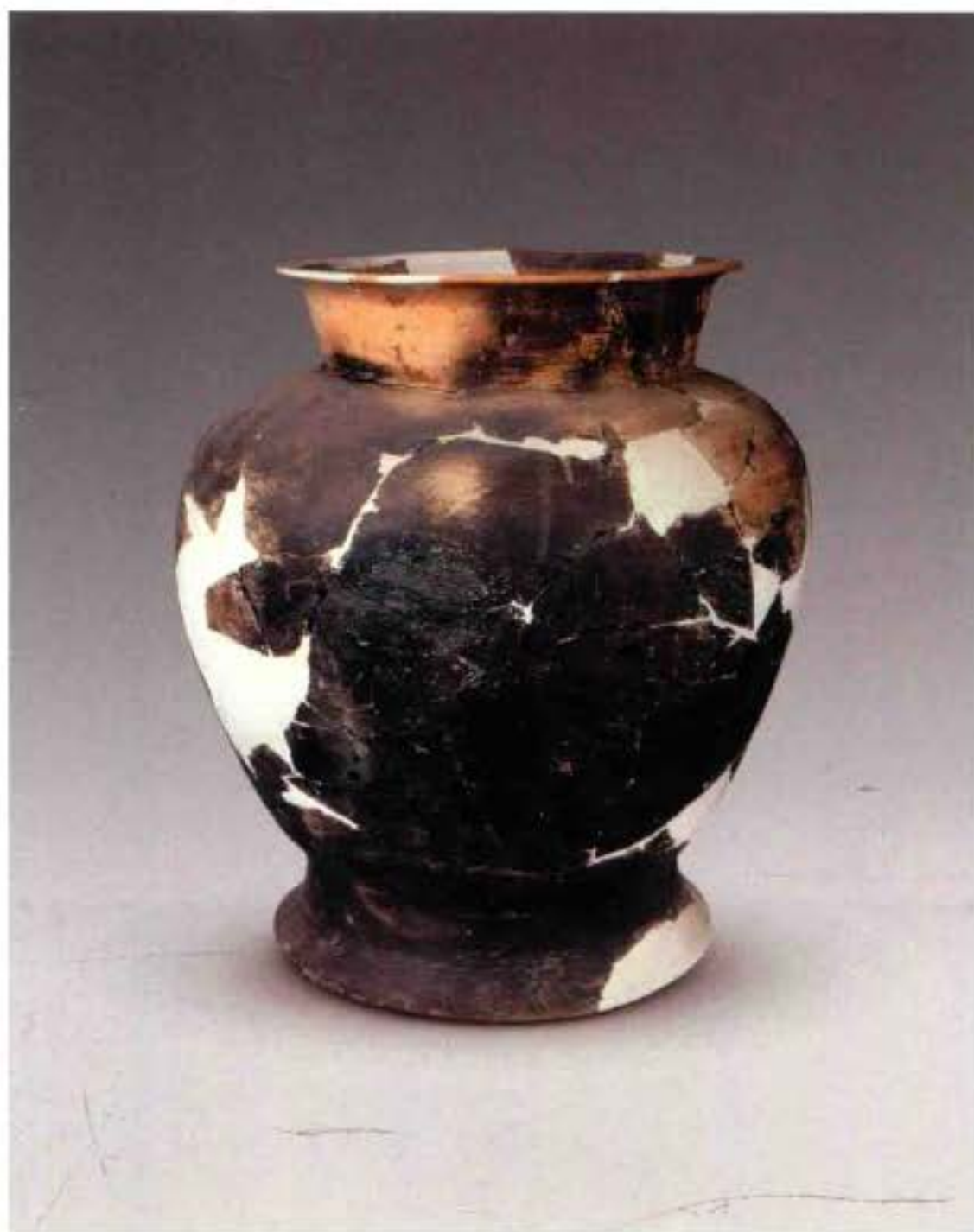

1. I 式 (G1②: 163)

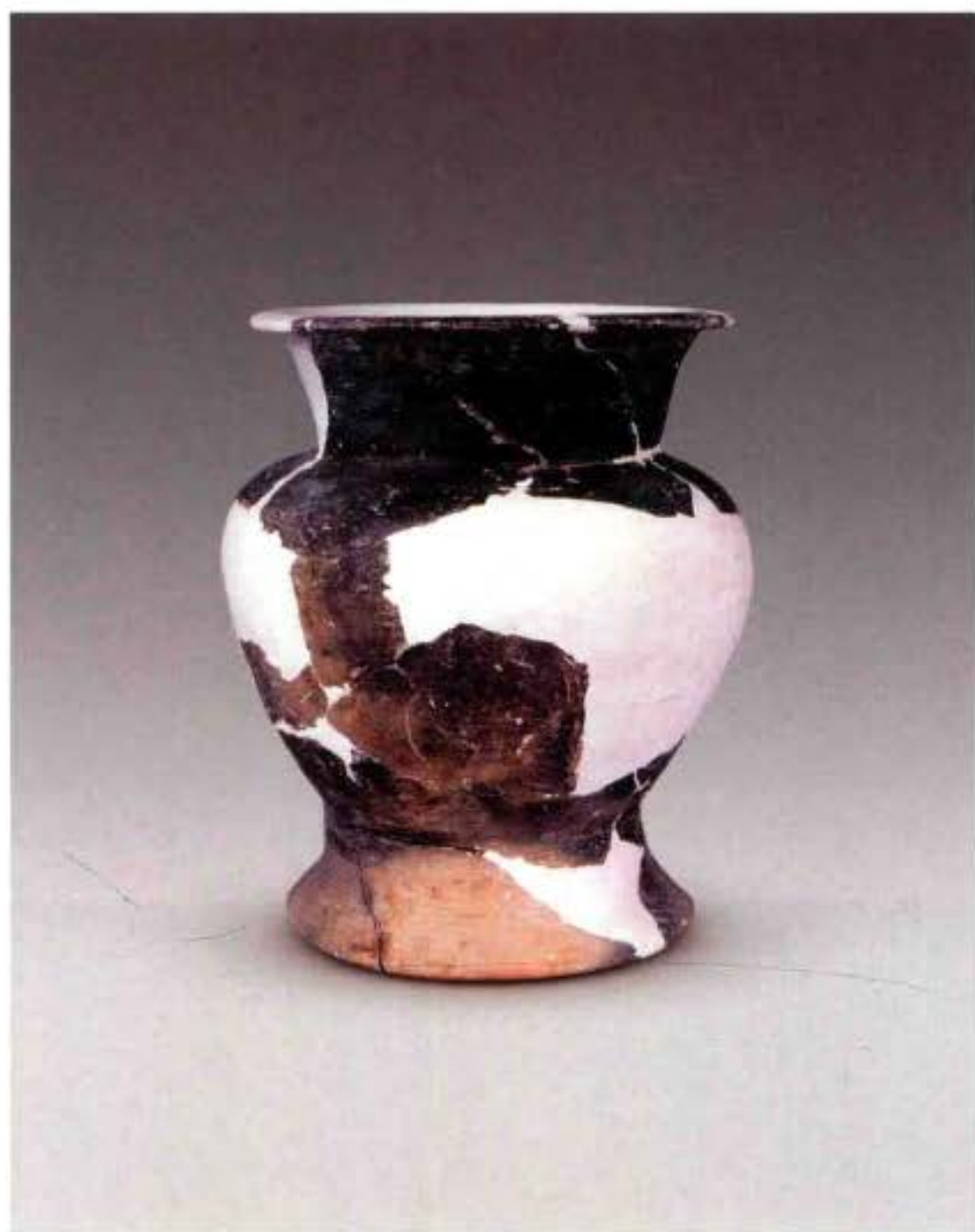

2. II 式 (G1⑧: 285)

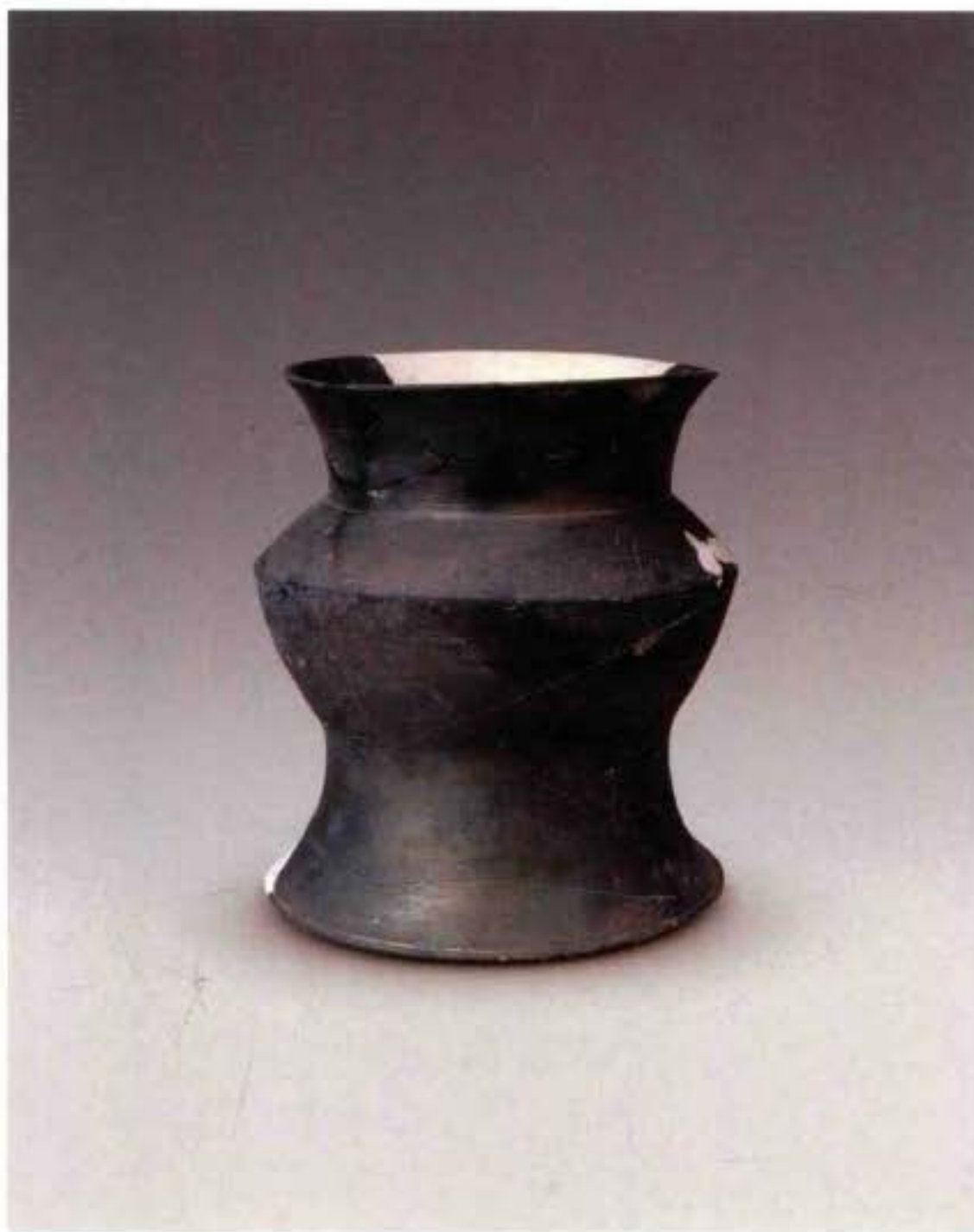

3. III 式 (G2②B: 14)

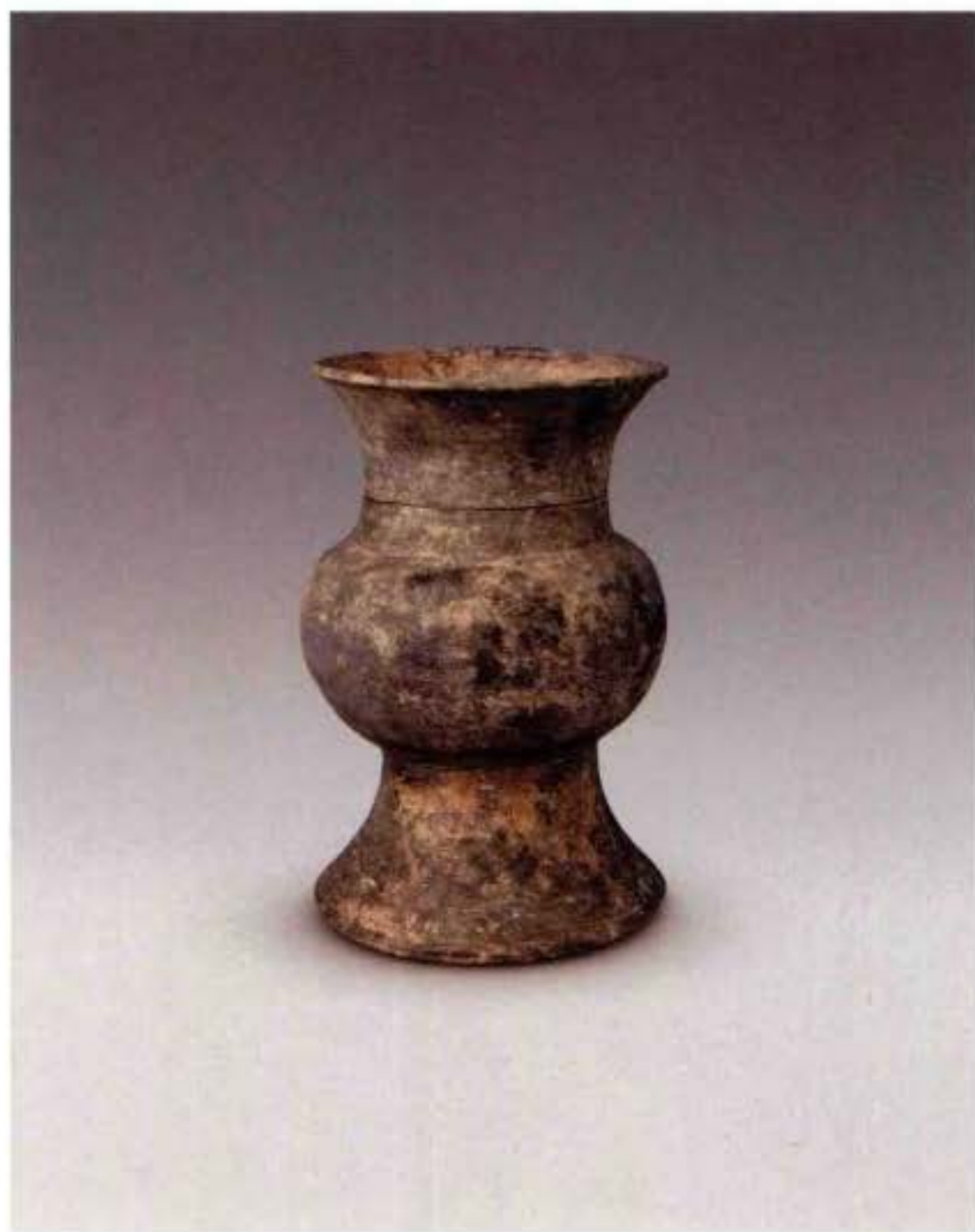

4. IV 式 (台 I ③: 47)

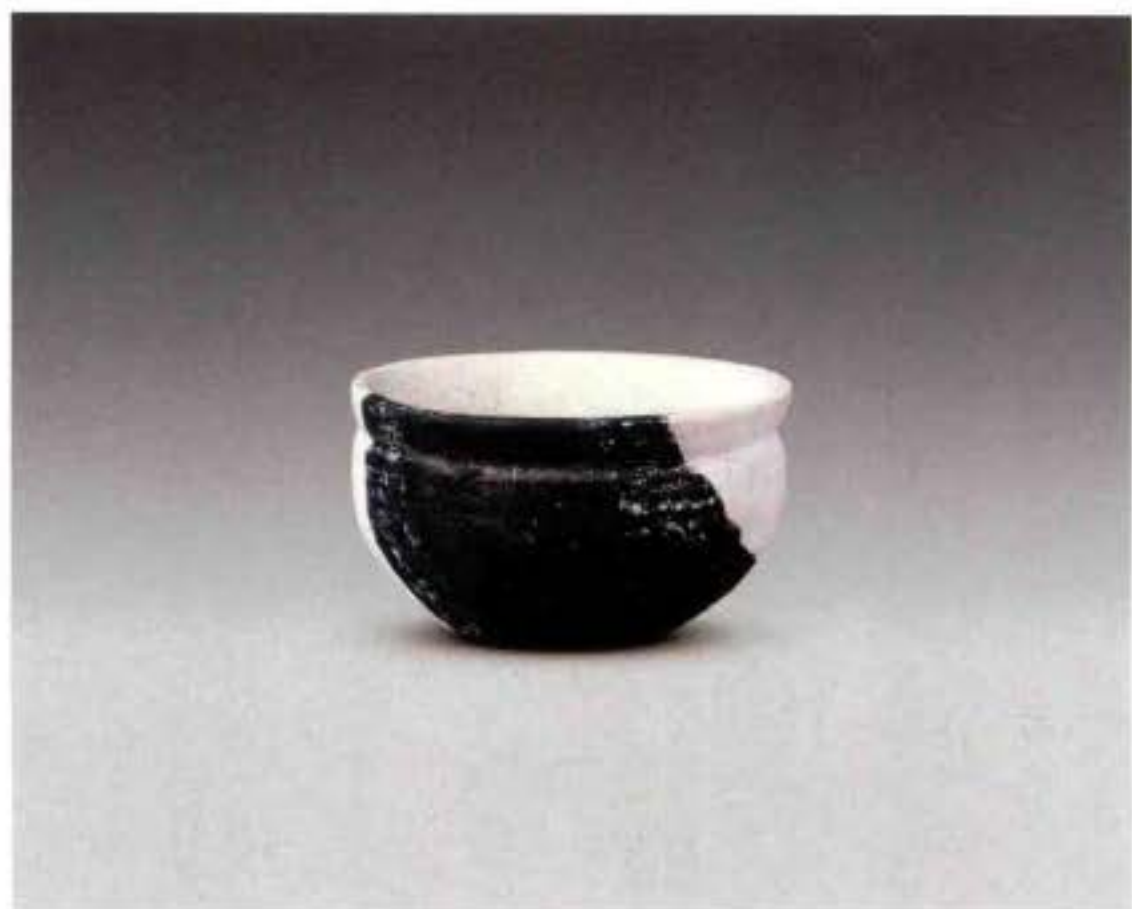

1. G1② : 175

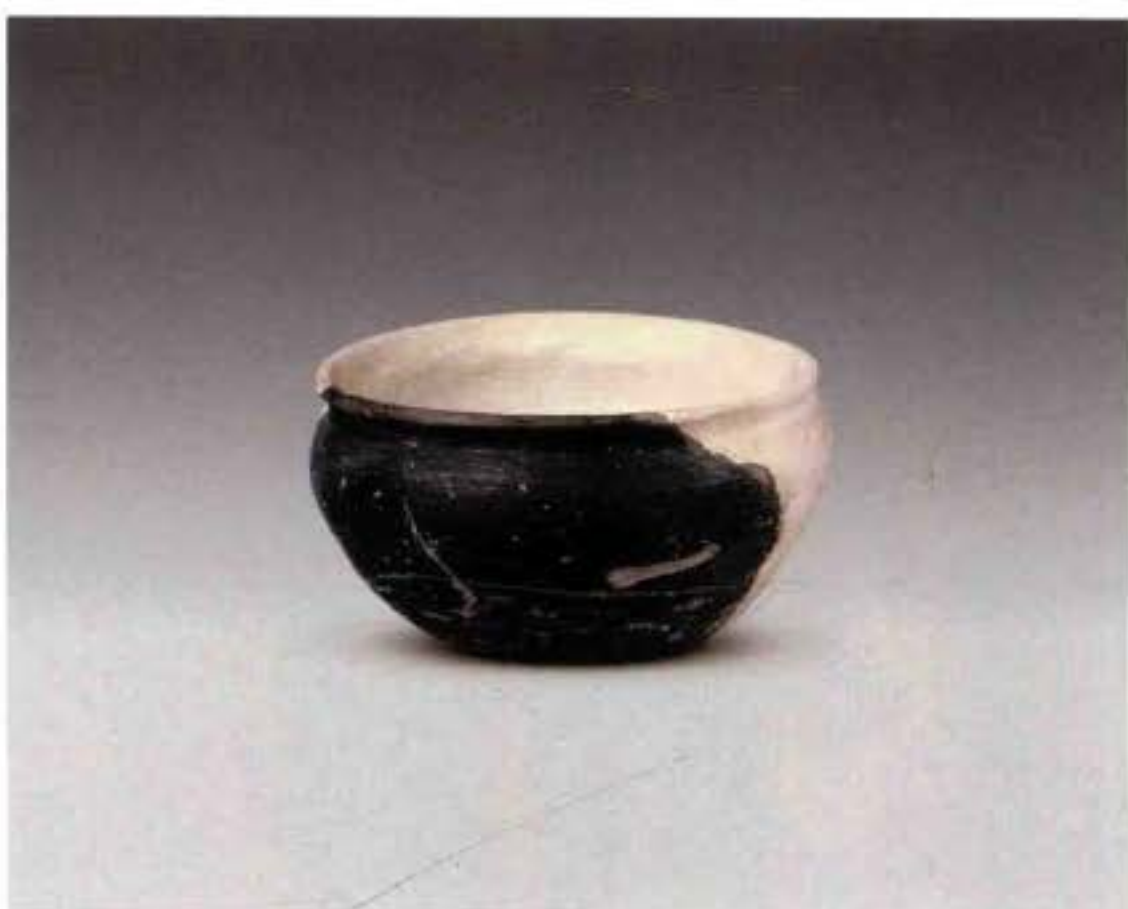

2. G1② : 34

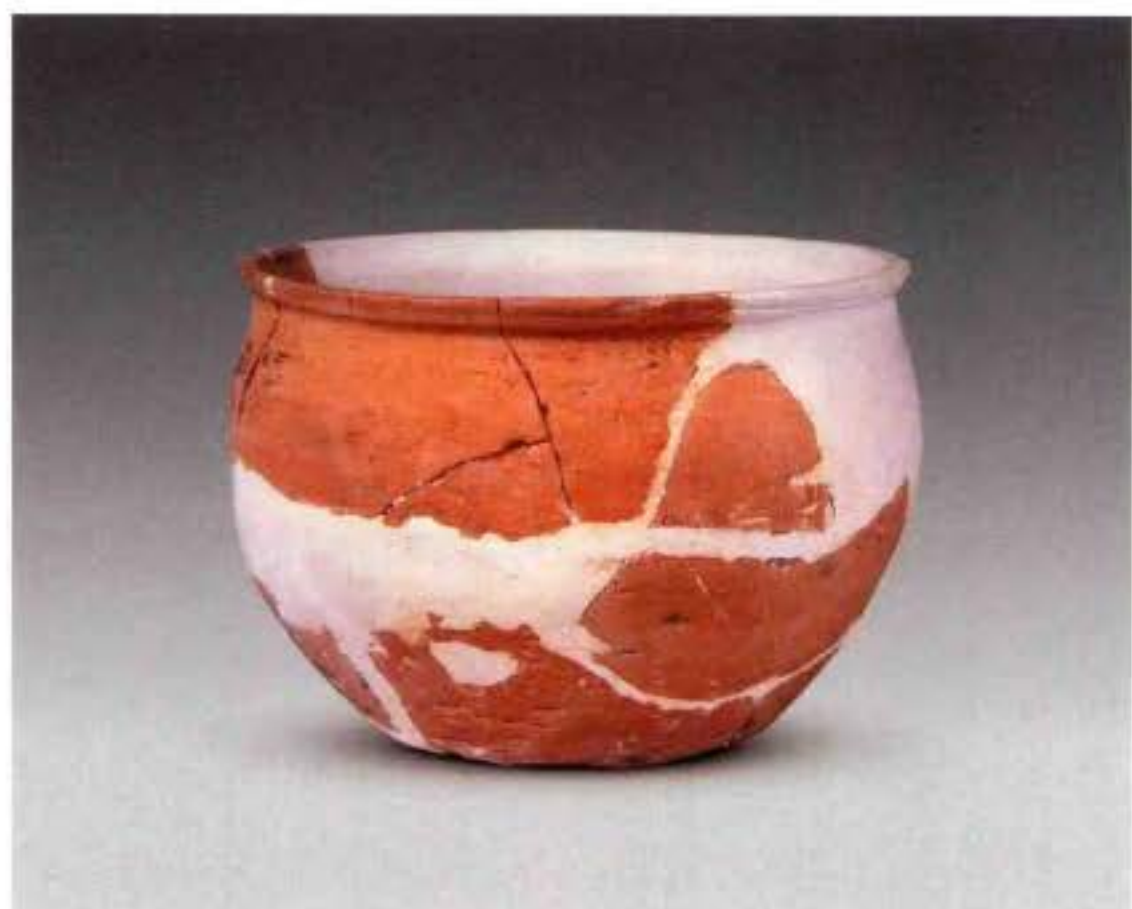

3. G1① : 313



4. G2② : 133



5. G2⑧ : 140

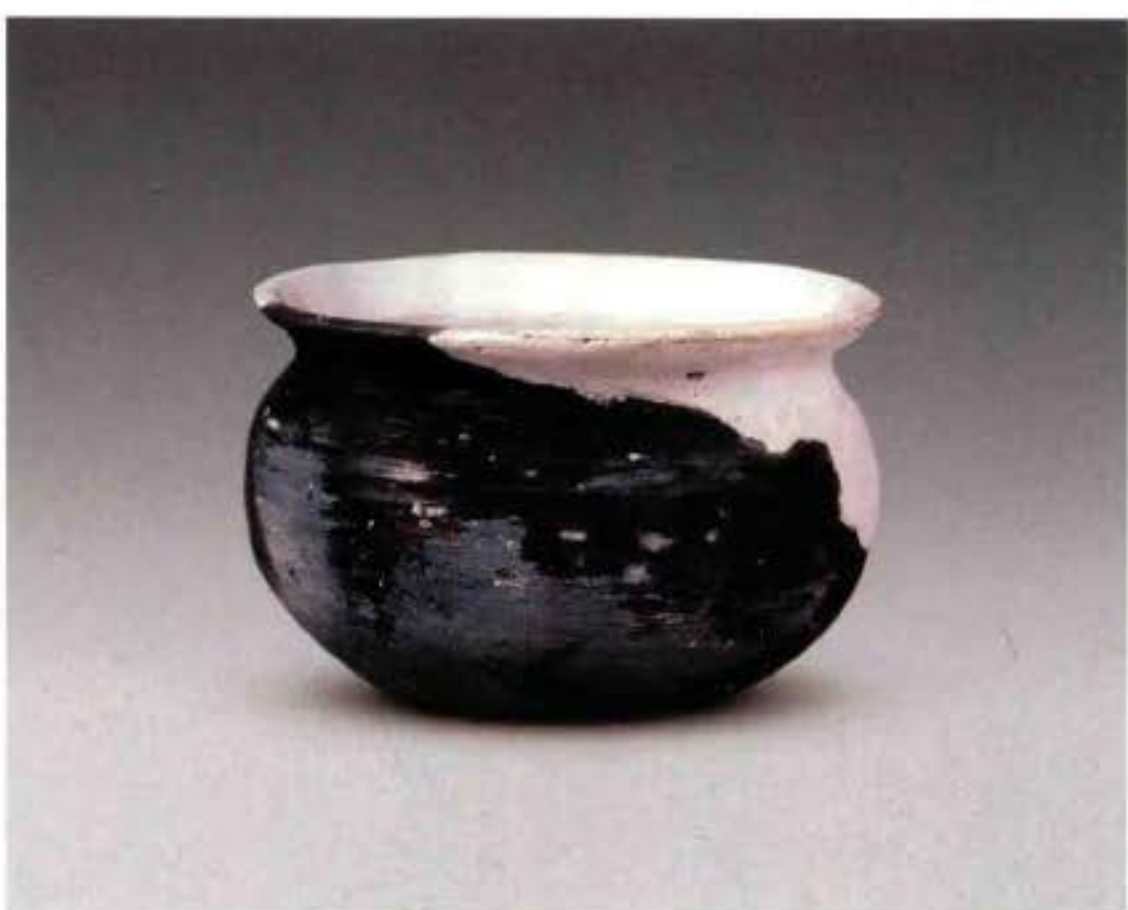

6. G2② : 158



1. T4⑫ : 103



4. T4⑫ : 146

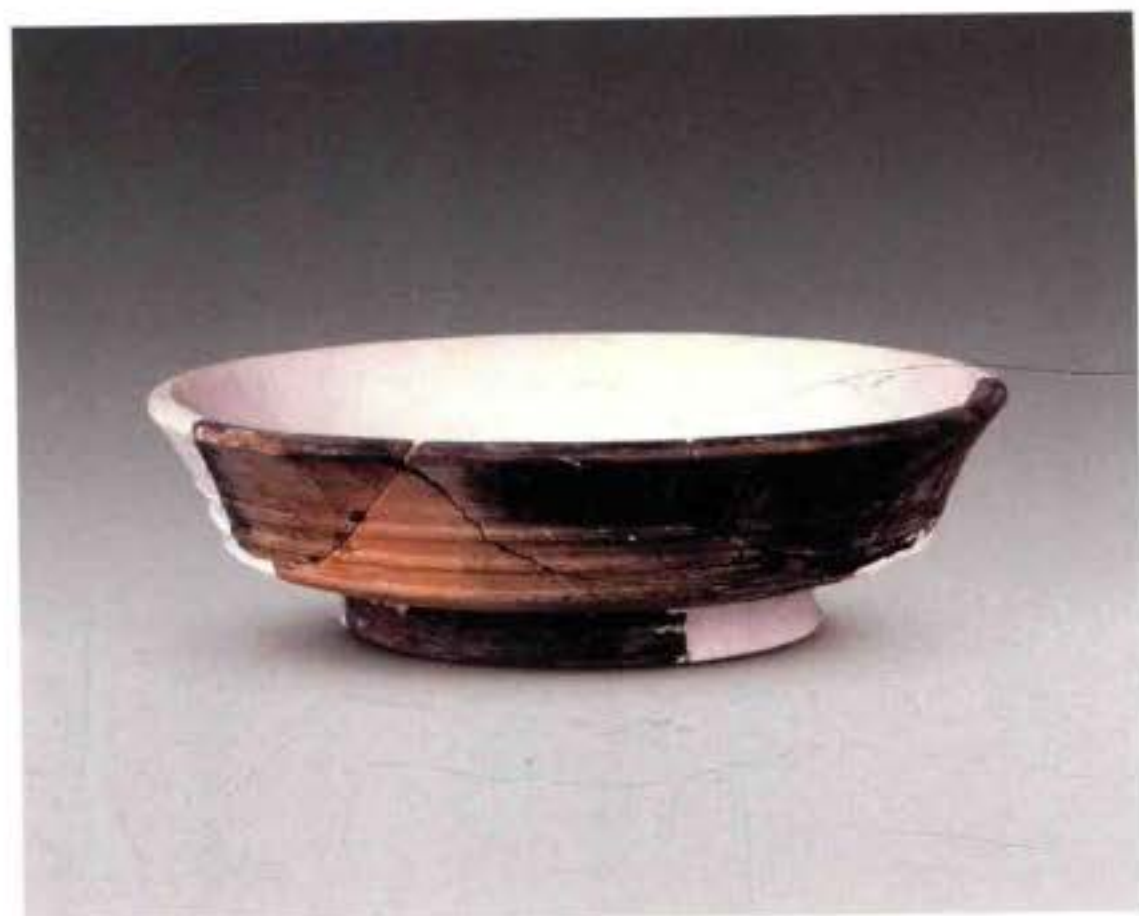

3. G1② : 272



4. T4⑪ : 149

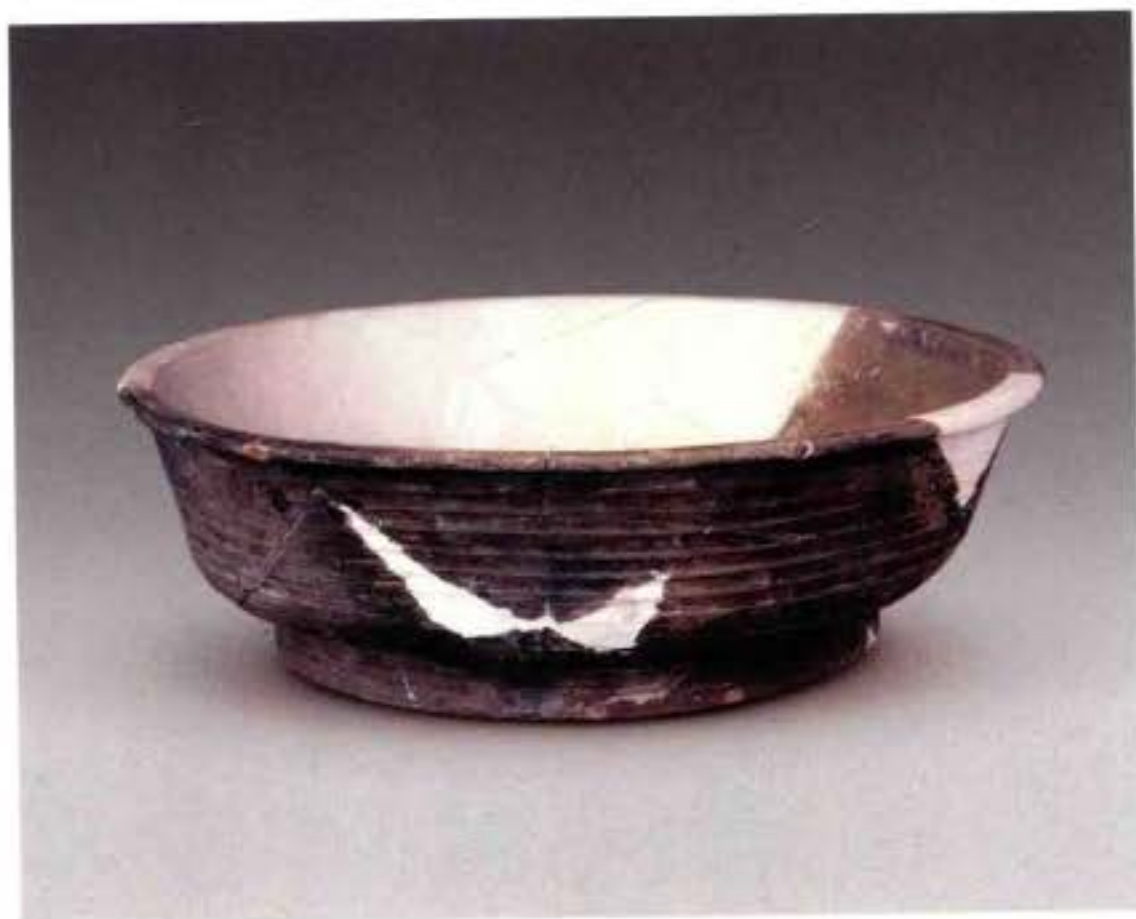

5. G2① : 87



6. T4' ⑩ : 17



1. Aa型 (G1②: 280)



2. Ab型 (G1②: 181)



3. Ab型 (T4' ⑫: 110)



4. Ab型 (T4' ⑫: 182)



5. Ba型 (G2①: 139)



6. Ba型 (G1⑤: 136)

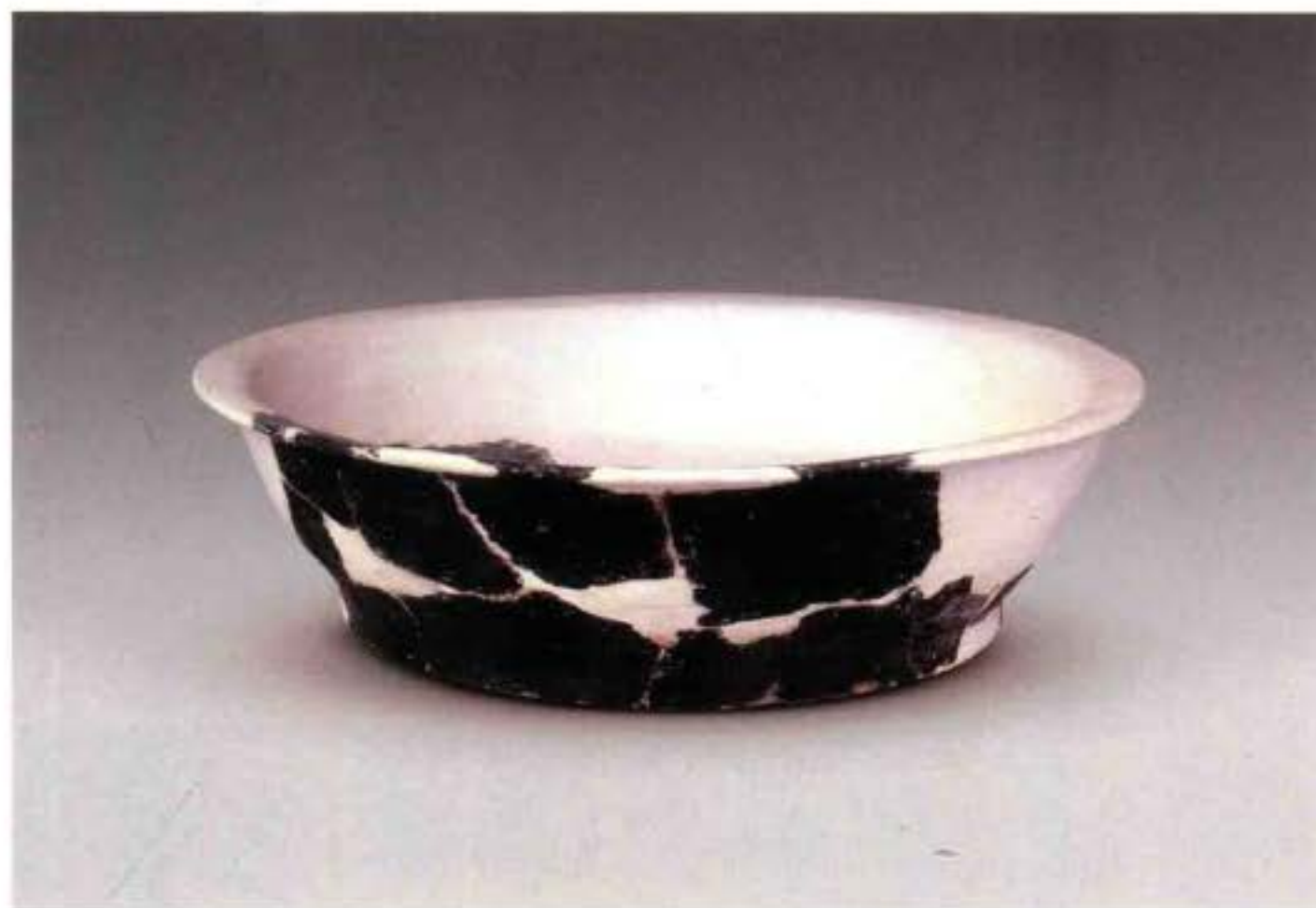

1. G1② : 275

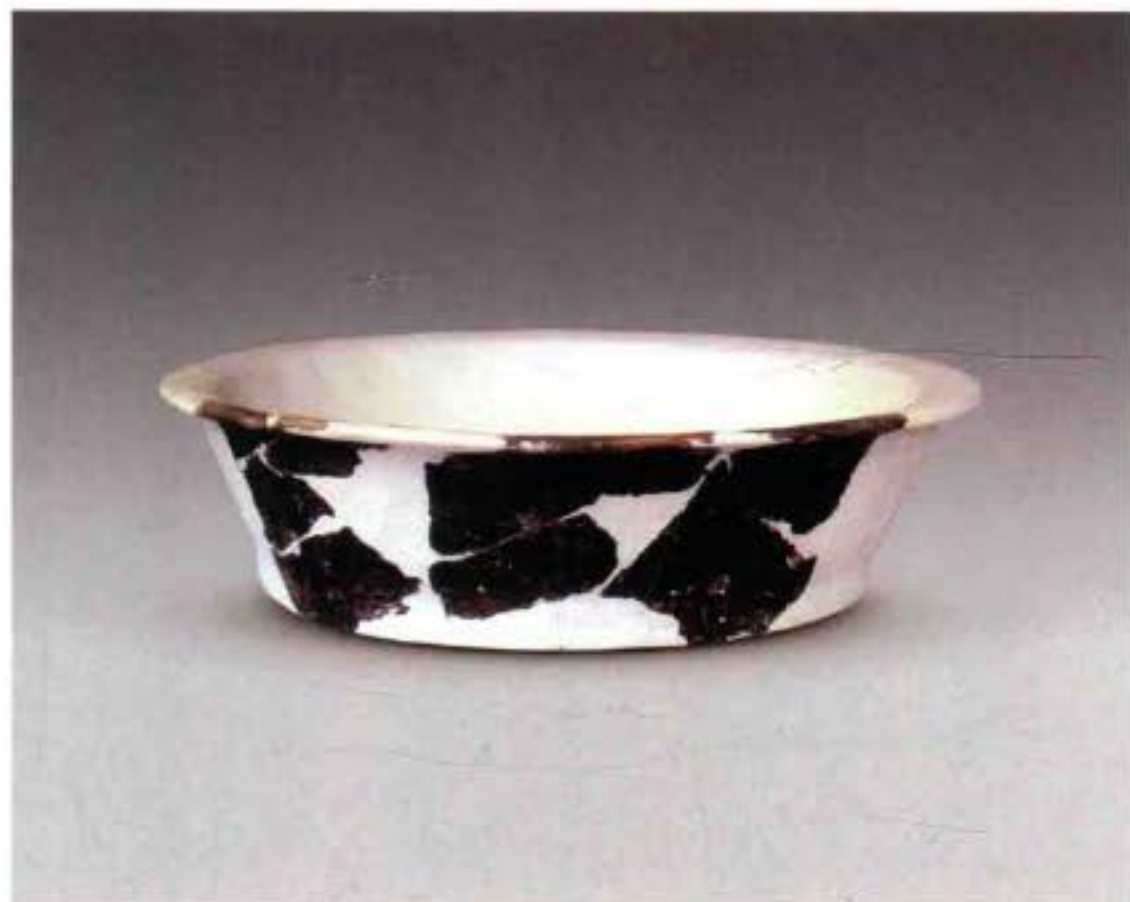

2. G1② : 278

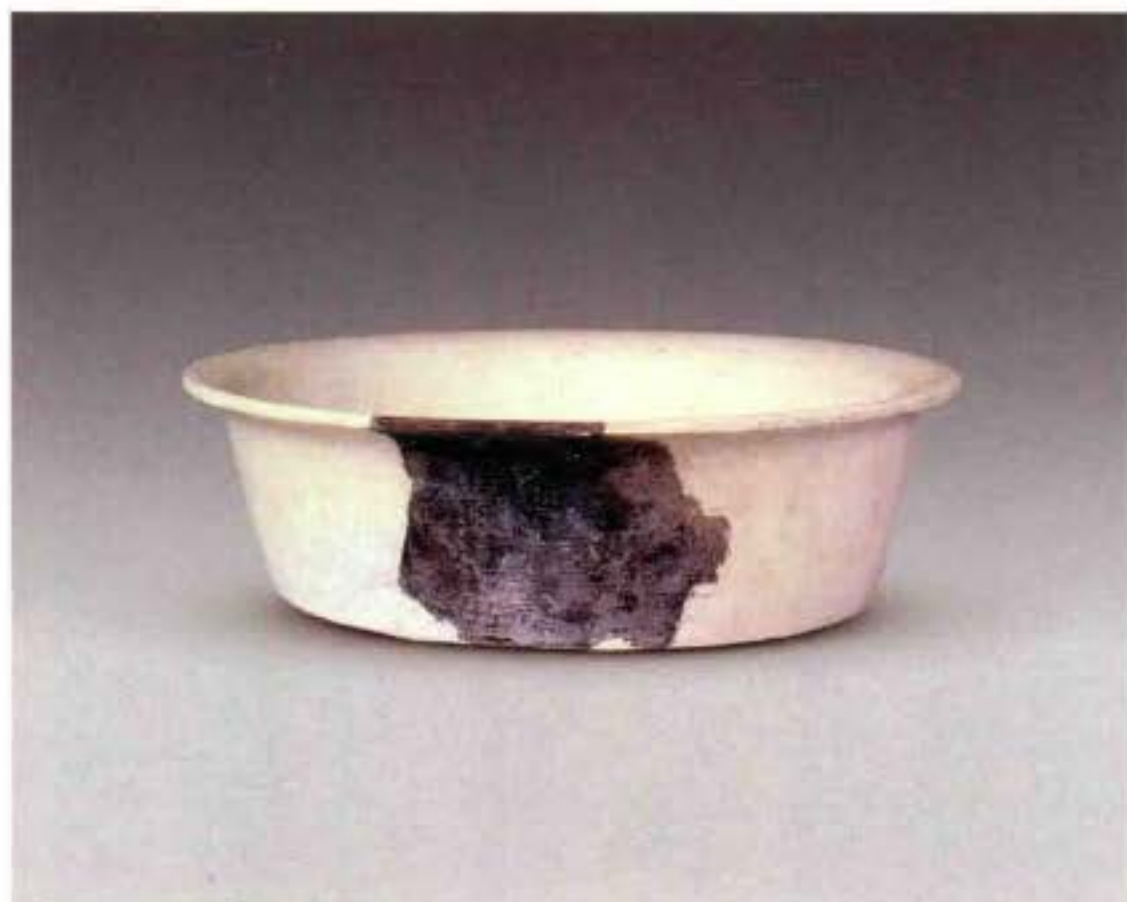

3. G2② : 137

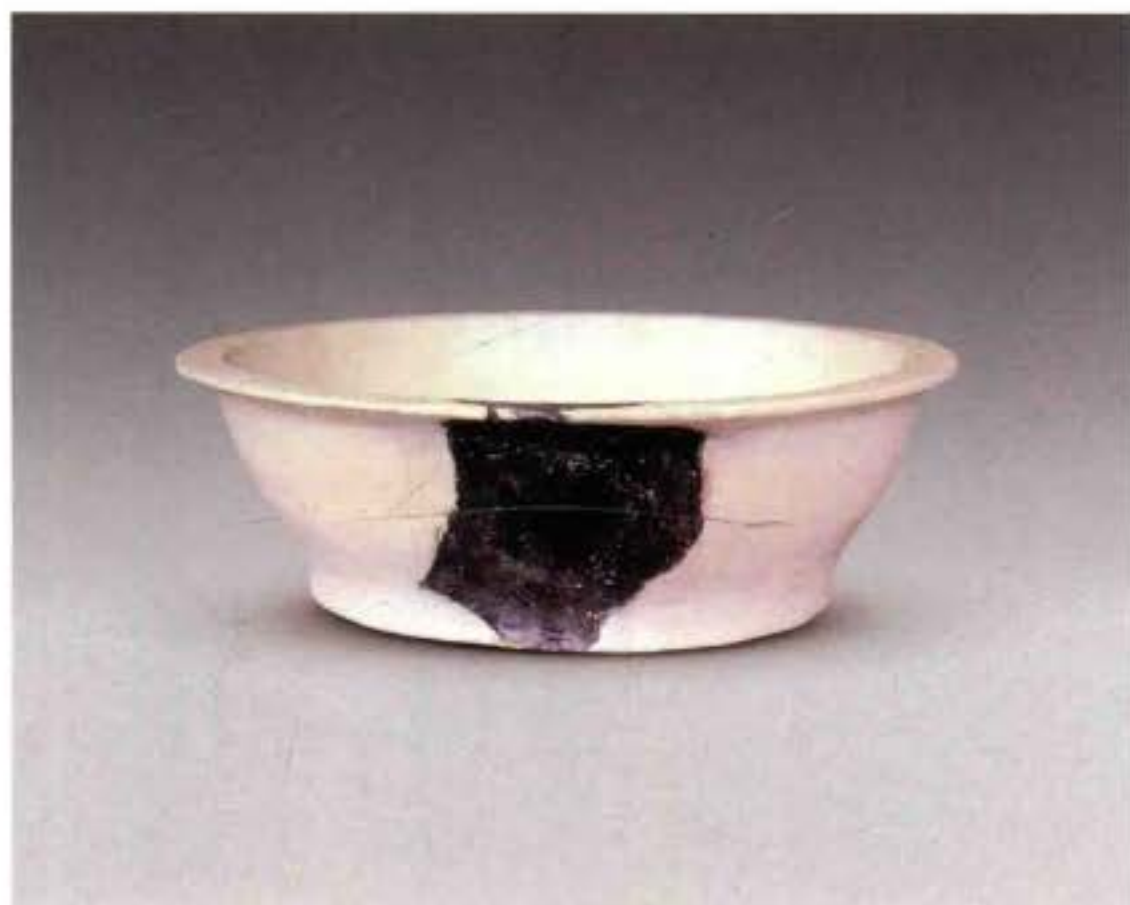

4. G2② : 136

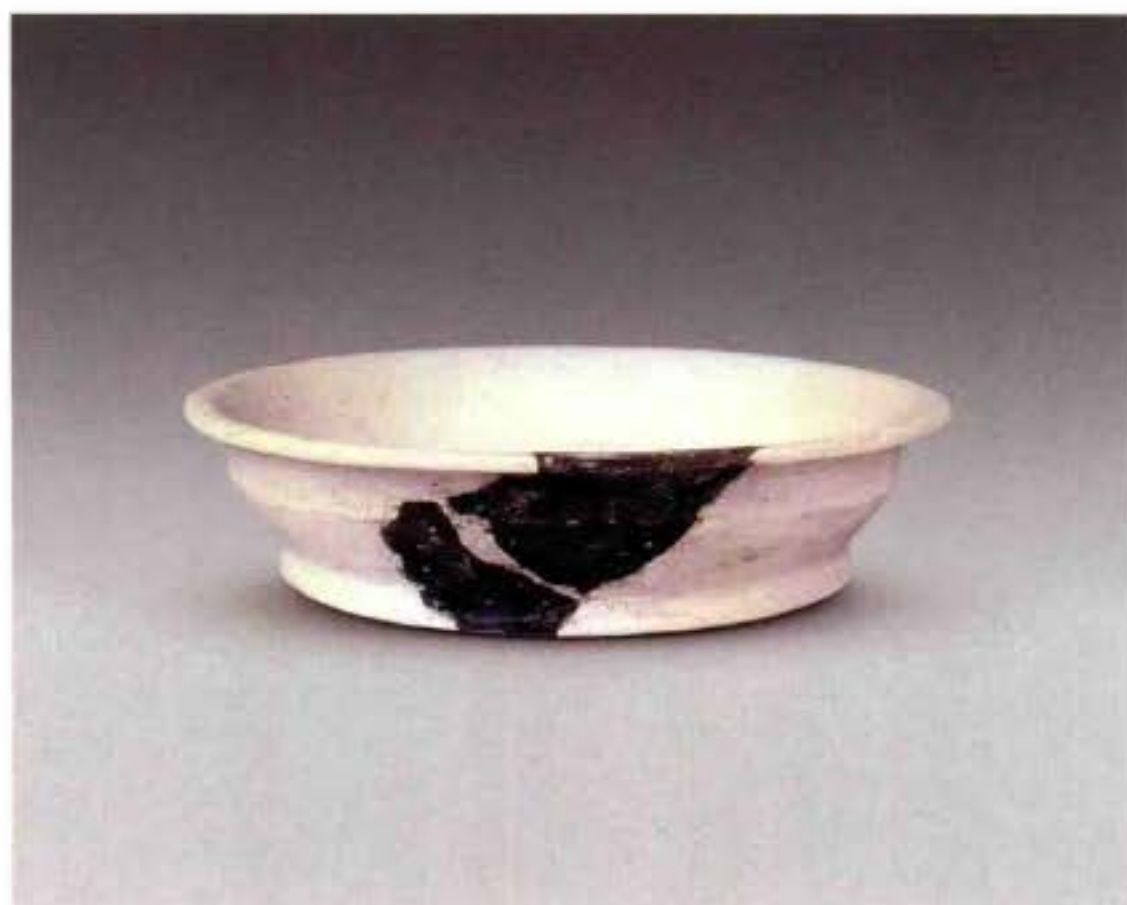

5. T4⑪ : 148



1. T4⑩ : 125

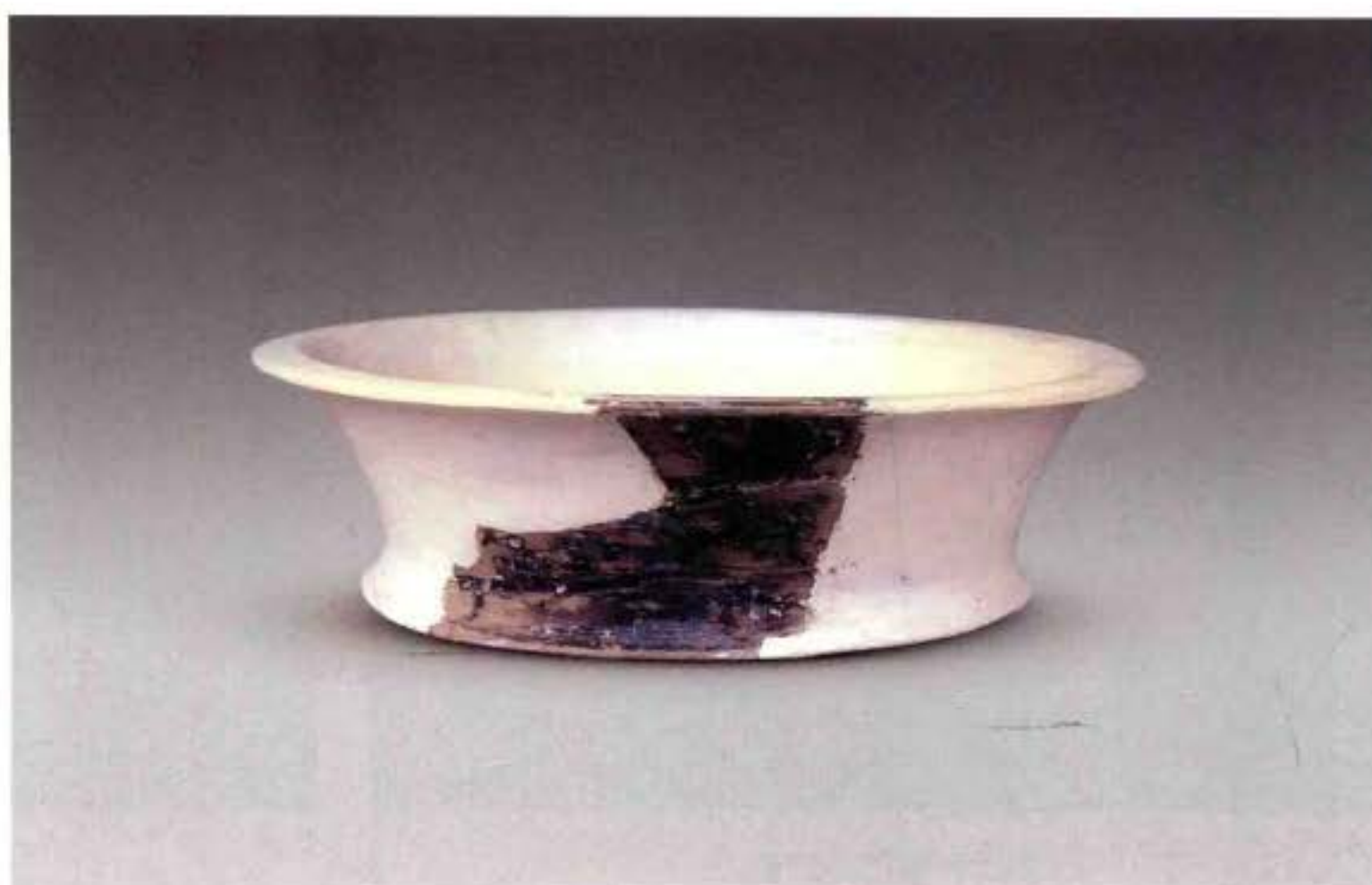

2. T3⑪F : 120



3. G1② : 279



1. D型 (T2' ⑪ : 1)

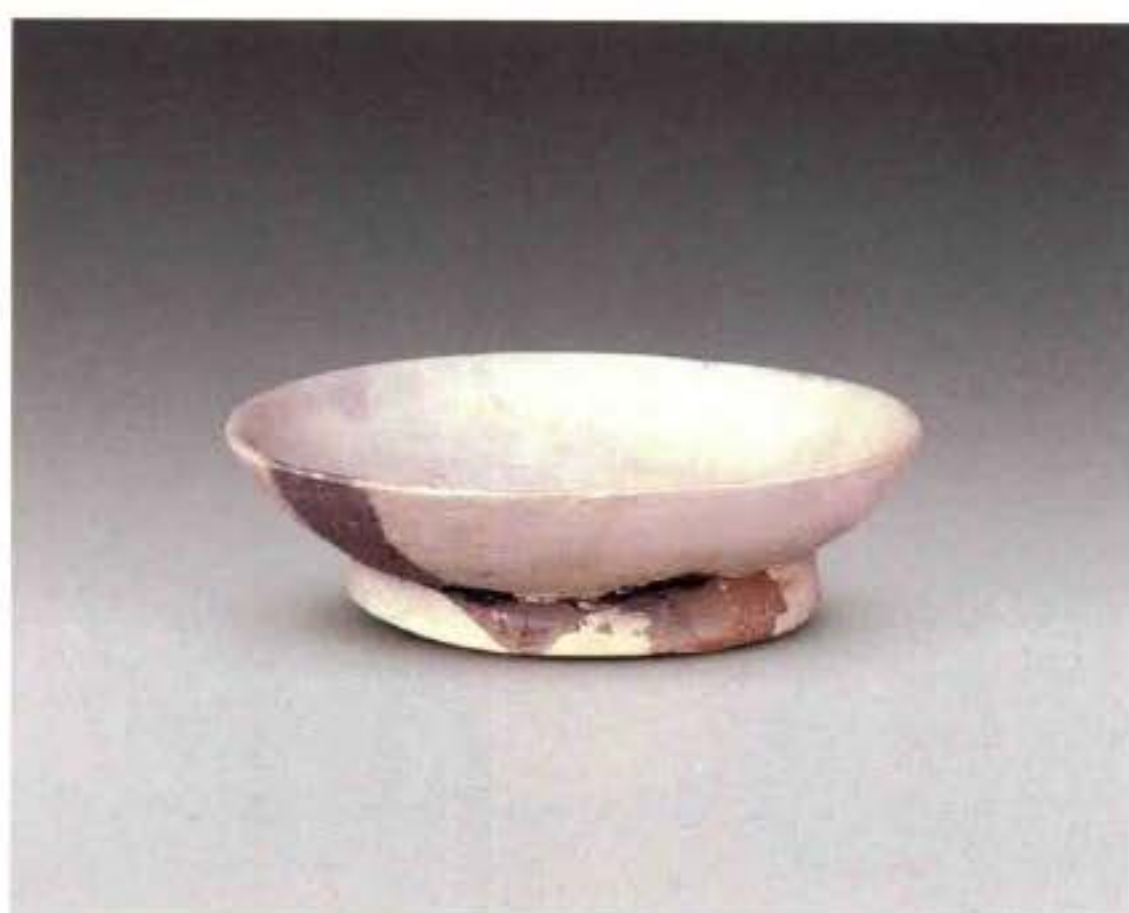

5. E型 (G1② : 74)



2. D型 (T3⑪A : 31)

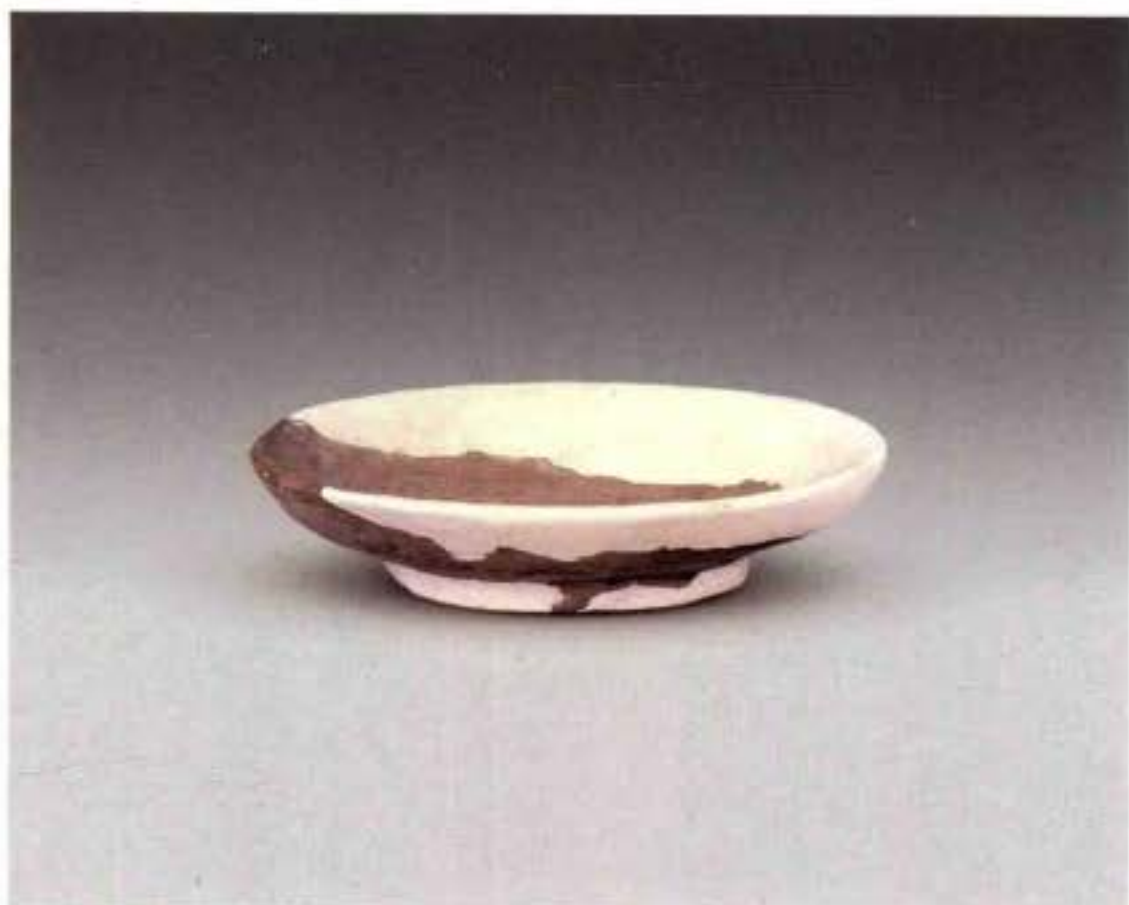

6. E型 (G1① : 281)



3. D型 (T4⑪ : 145)

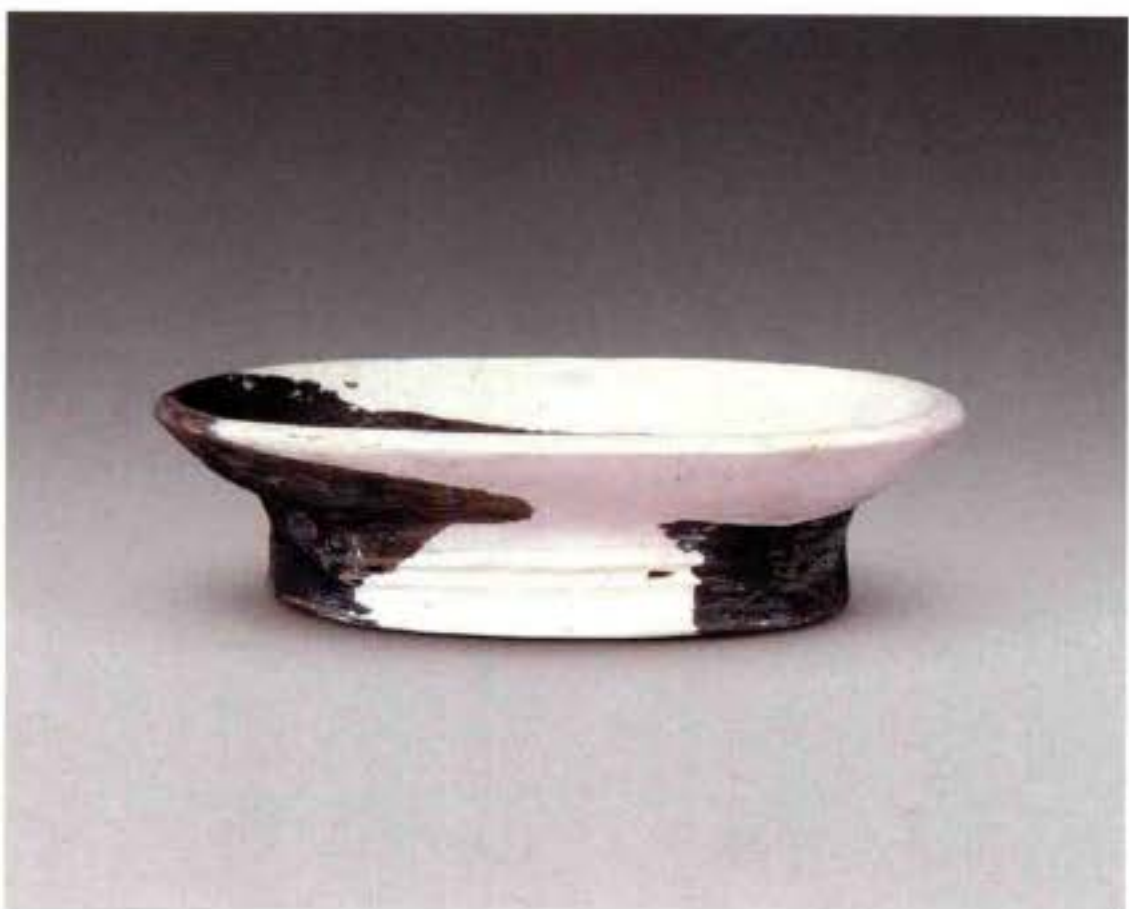

7. E型 (G1③ : 282)



4. D型 (T3⑪A : 14)



1. T4⑫ : 71



2. G1⑫ : 276



3. 台 I ① : 57



1. T3⑪A : 51



2. T3⑪A : 11



3. T4⑫ : 54



4. G1① : 274



5. G1② : 273



1. T3①C : 113



5. T4' ⑫ : 51



2. H3 : 2



6. T3①A : 40



3. G1① : 271



7. G1② : 183

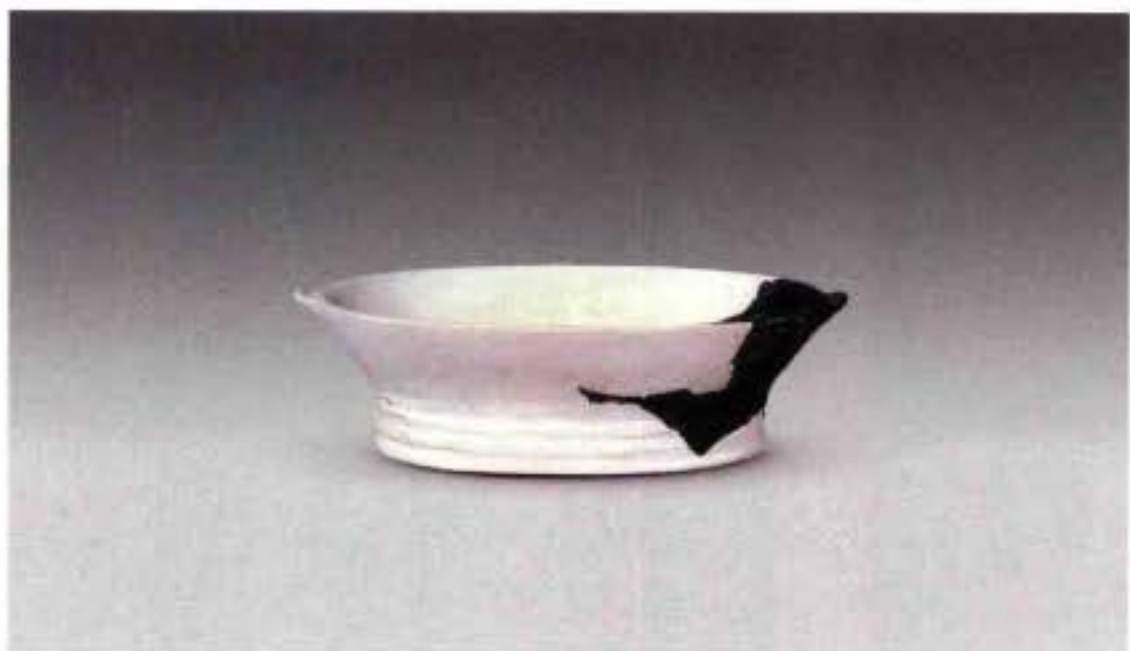

4. G1① : 270



1. 三足盘 (T4⑫ : 56)



2. 四足方盘 (T4⑩ : 5)



1. G1② : 146



3. G1⑥ : 197



4. G1④ : 277



2. G1② : 88



5. G2② : 165



1. G1② : 47



2. G1① : 137



3. G1② : 87



4. G2⑧ : 164



5. G2①B : 51



6. G1② : 144



1. G1② : 97



2. G2②B : 29



3. T4⑫ : 86



4. T4⑫ : 112



5. T4⑫ : 72



6. T1⑪ : 6

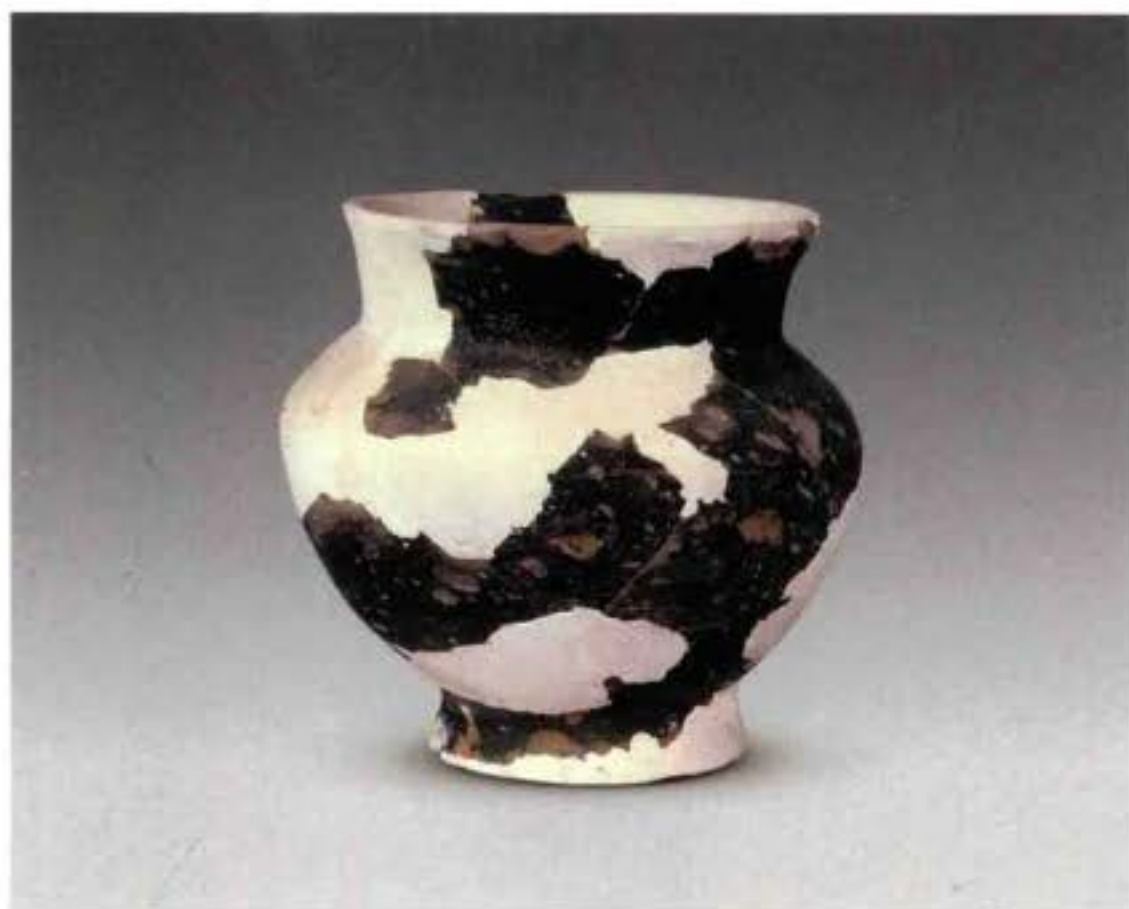

1. T4⑩ : 127



2. G2② : 105



3. T13采 : 2

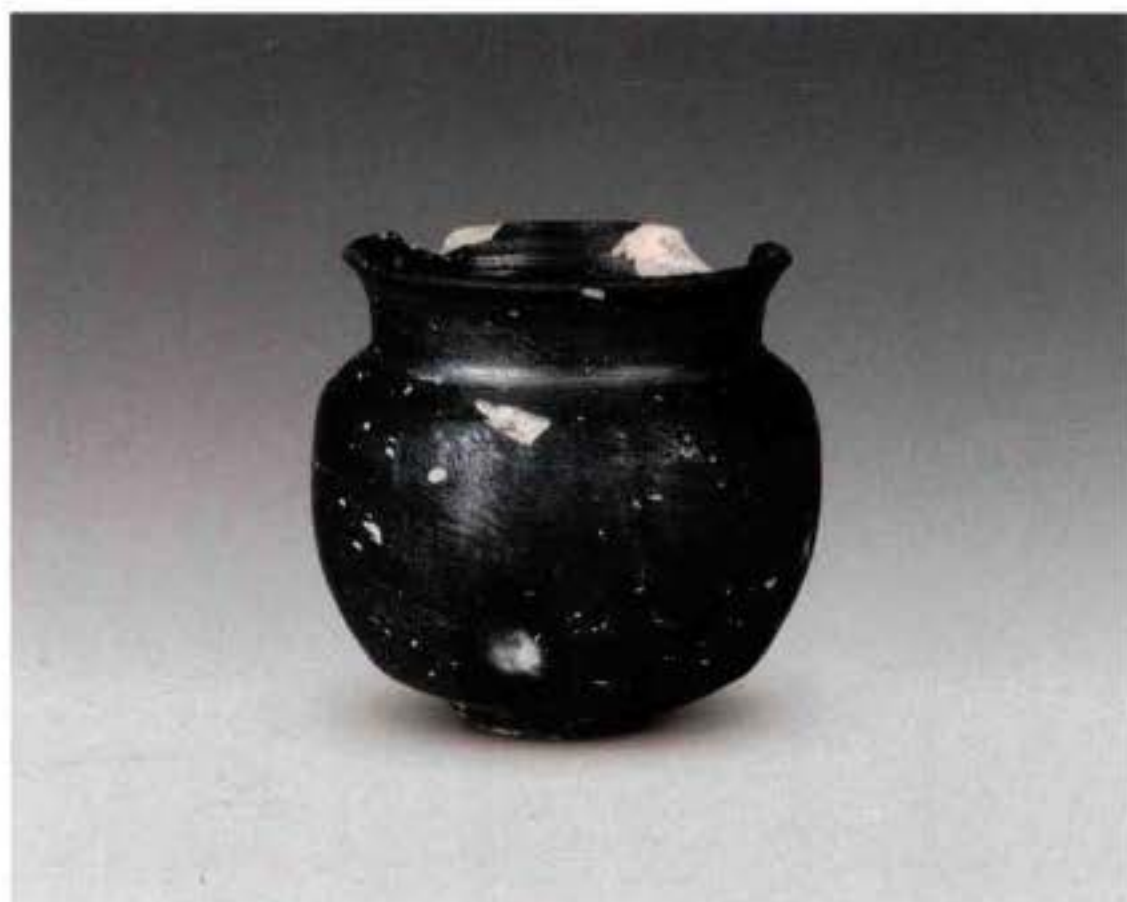

4. G2⑥ : 79



5. G1② : 325

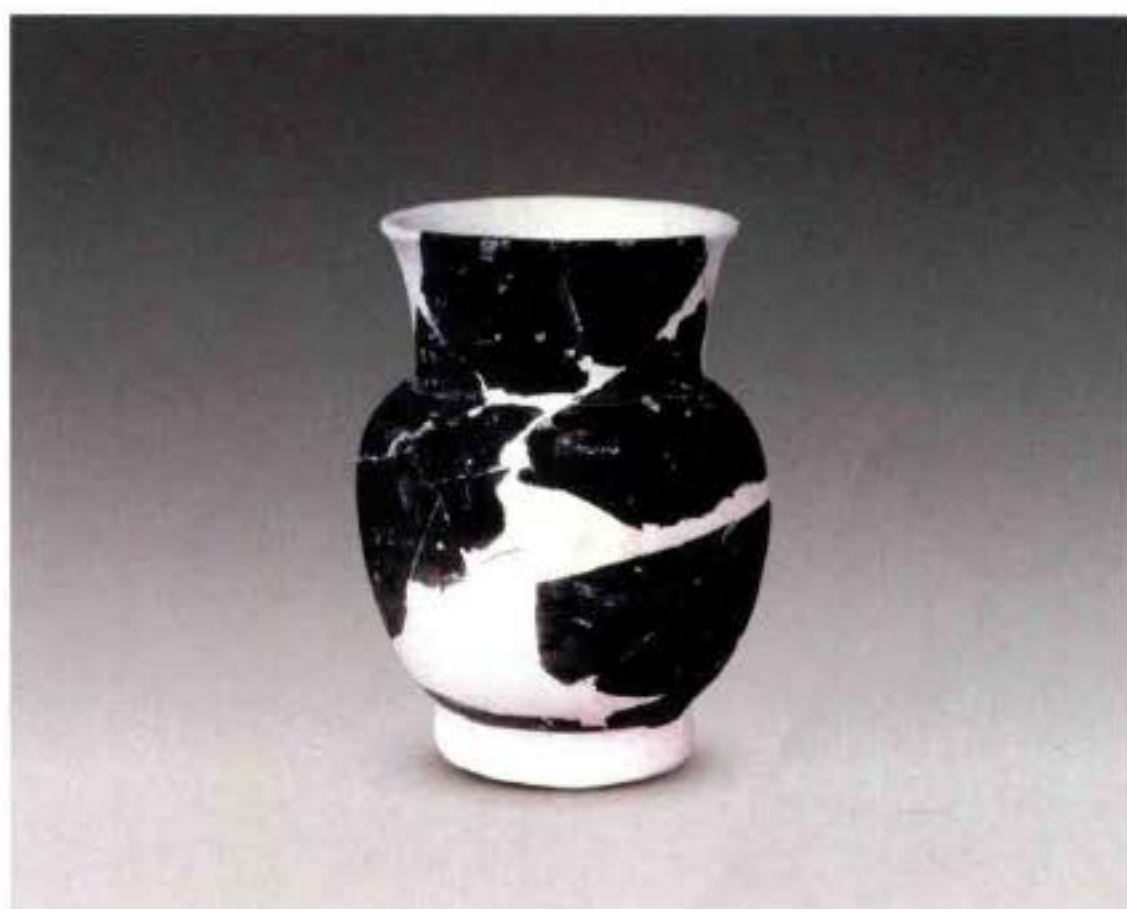

6. G2⑧ : 160

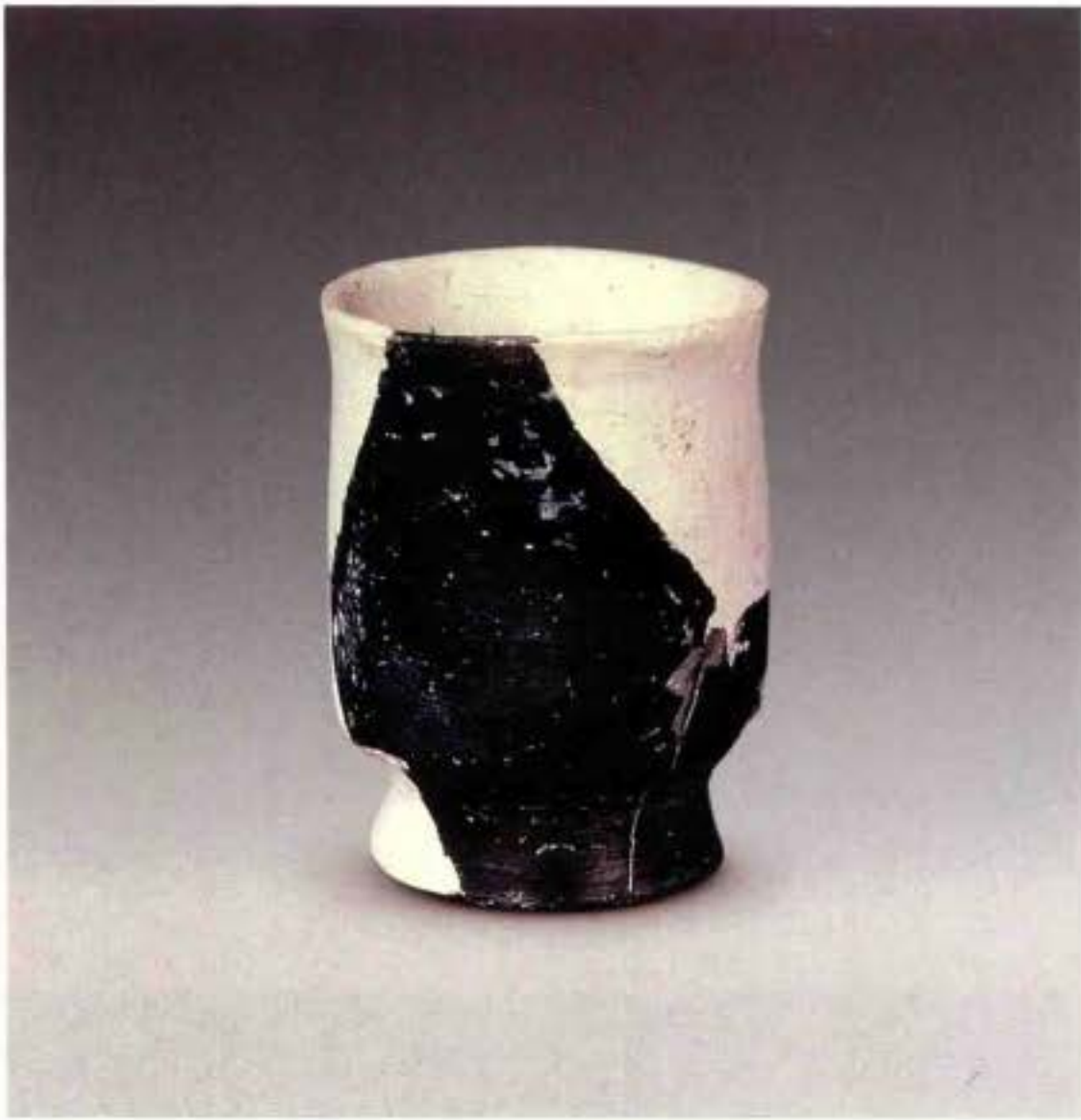

1. G2⑧ : 162



2. G2① : 161

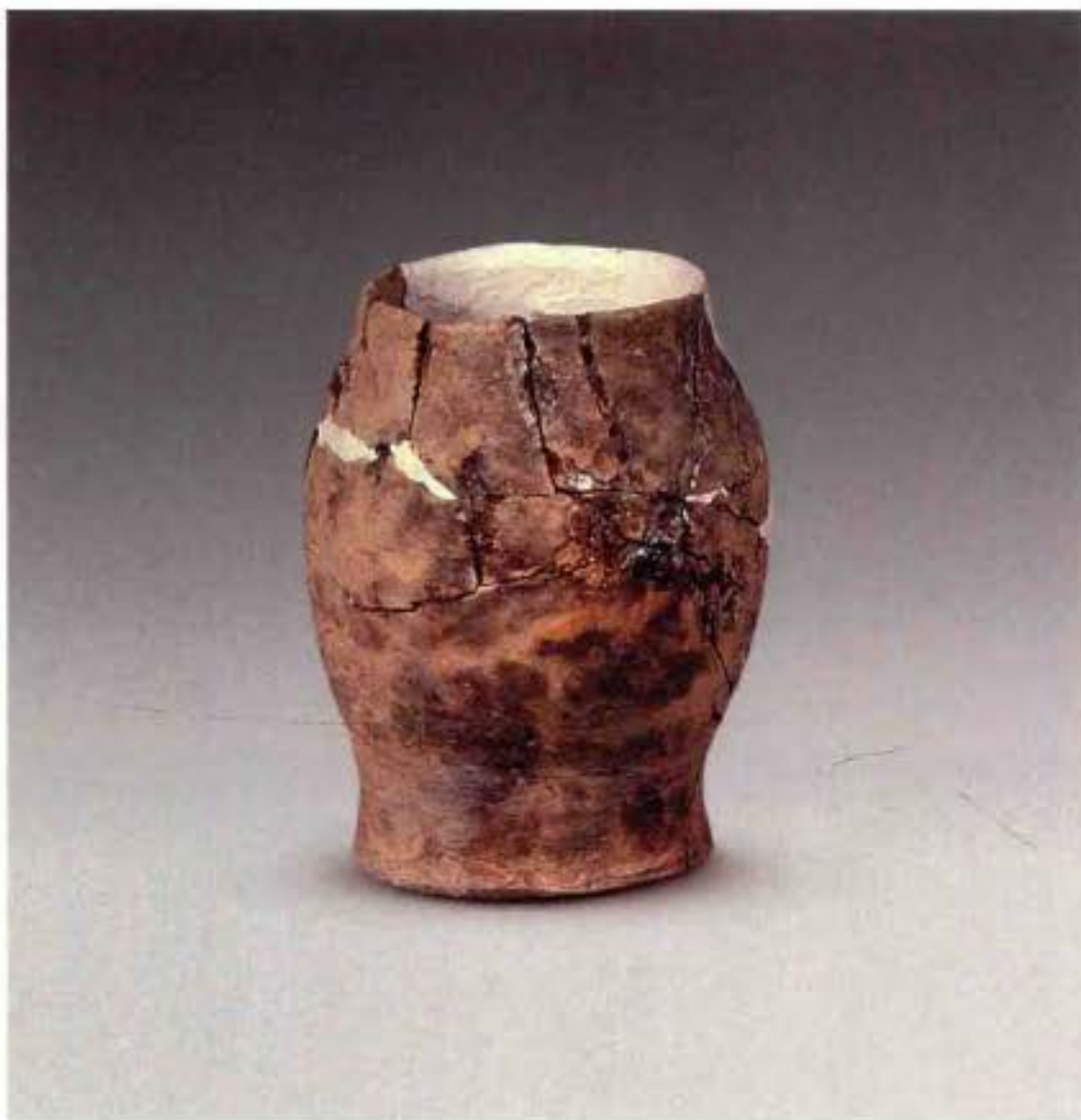

3. T15② : 1



4. G2② : 163



1. G1③ : 155

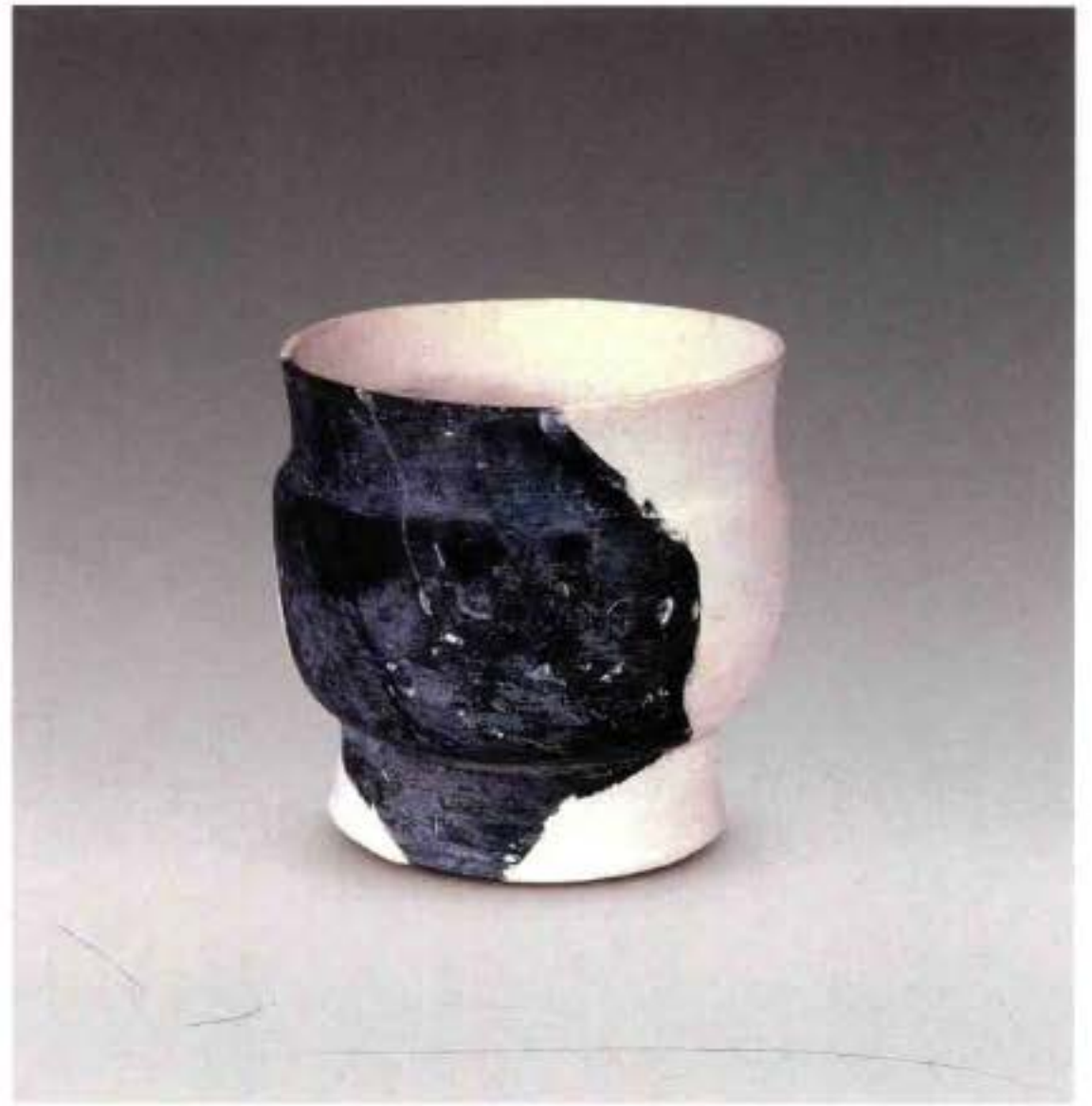

2. G2⑧ : 54

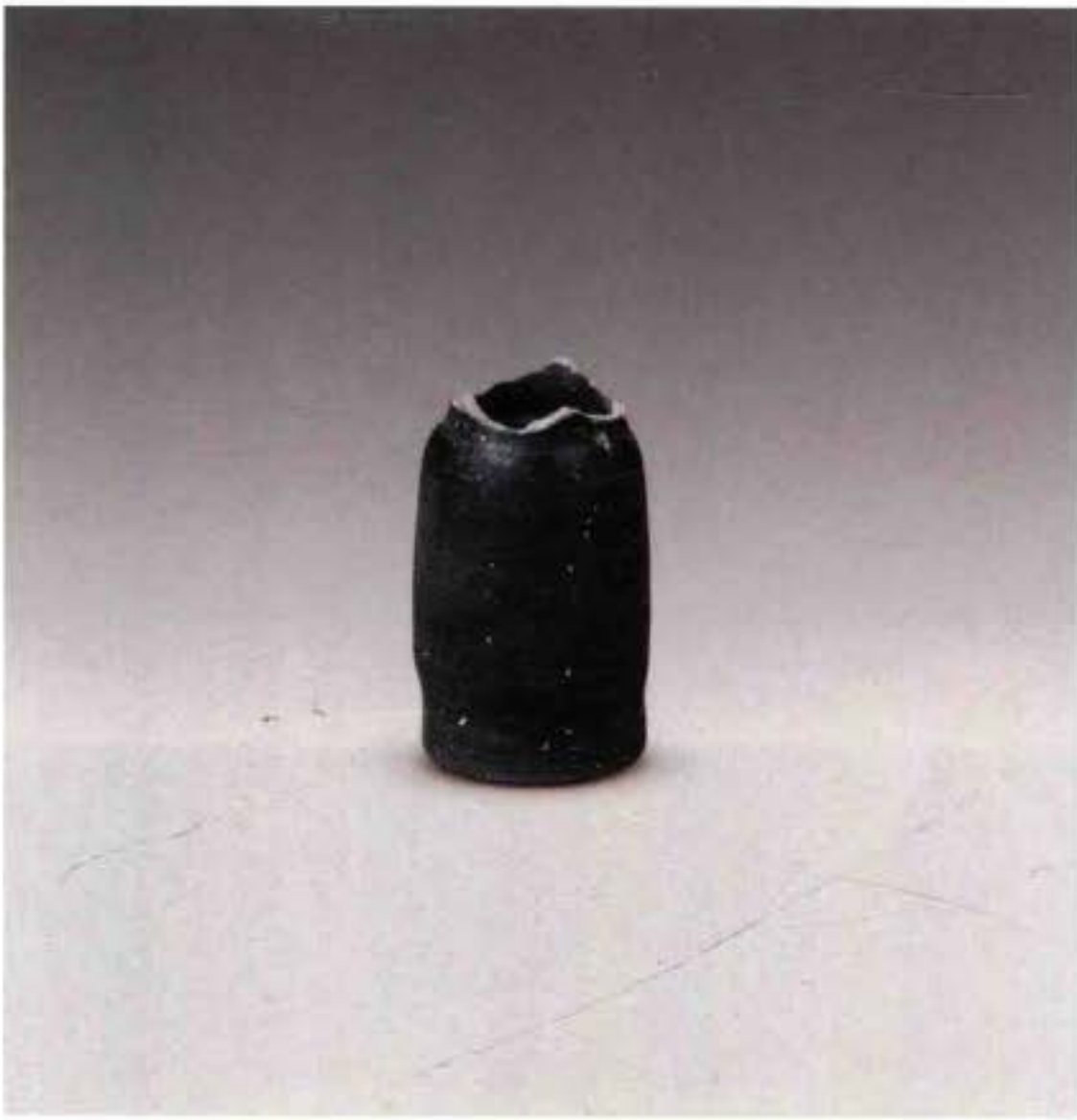

3. G1① : 225

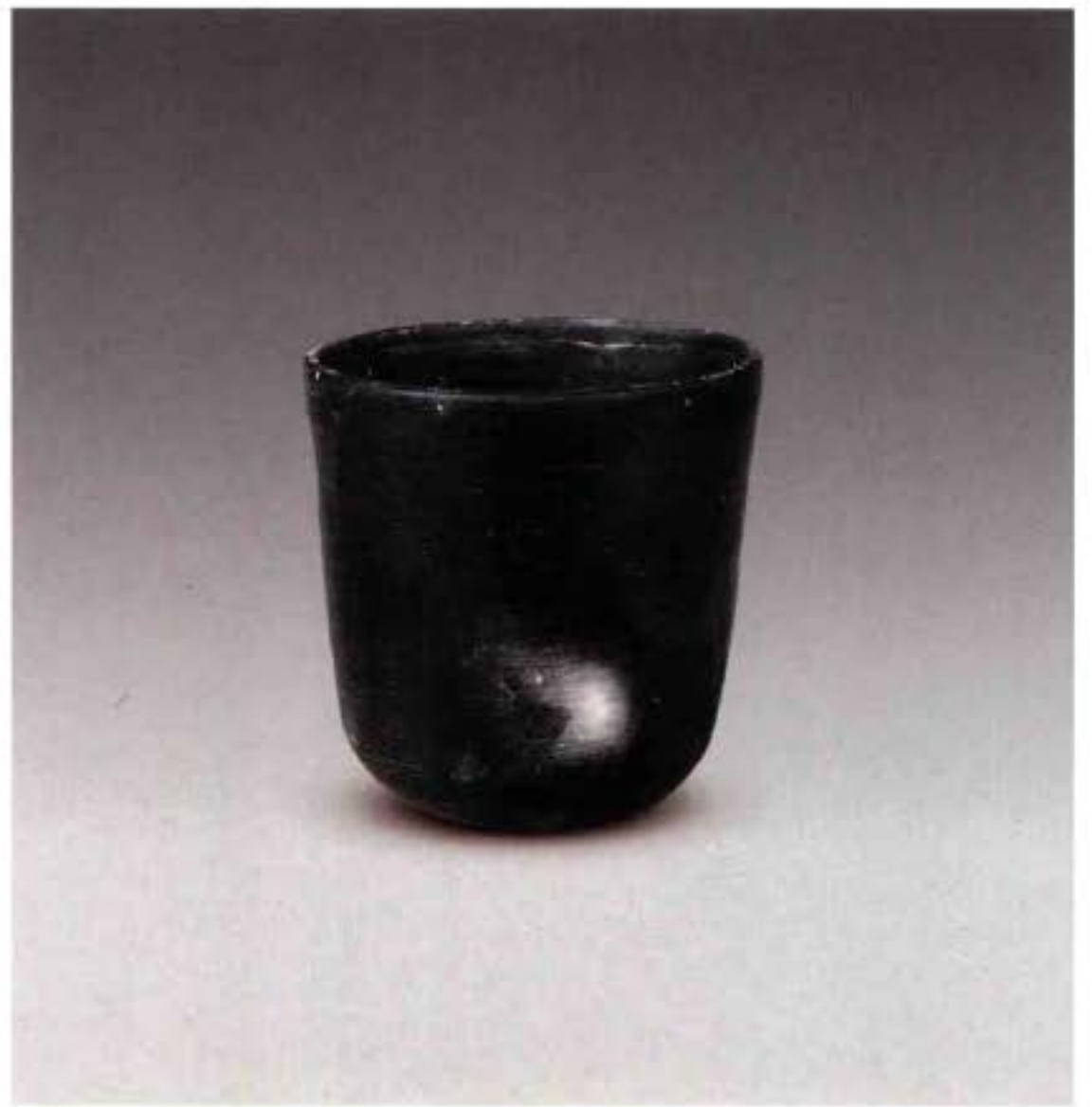

4. T4' ⑪ : 43



1. T10③B : 16



2. 台 I ③ : 68



3. G1① : 264

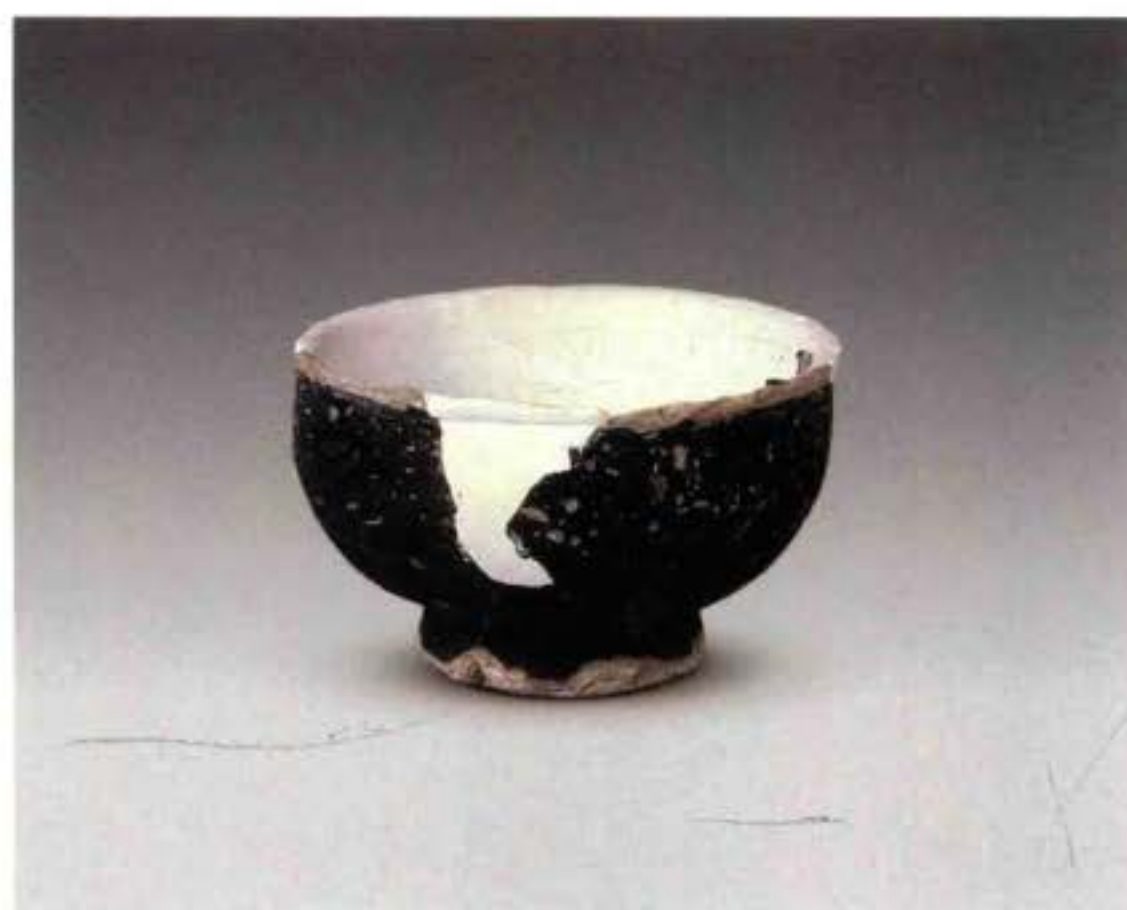

4. T2' ⑪ : 9



5. G1② : 267



6. 台 I ② : 73

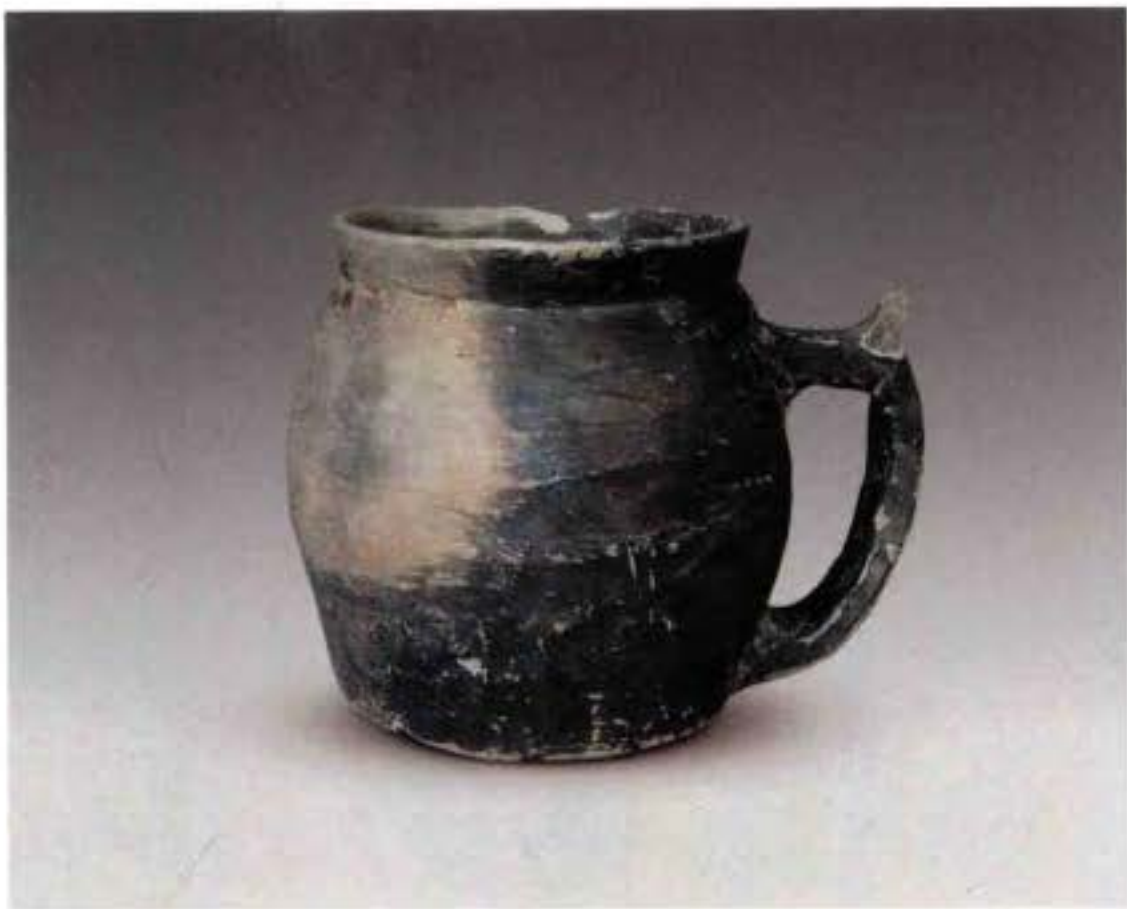

1. 单把杯 (G1①: 217)

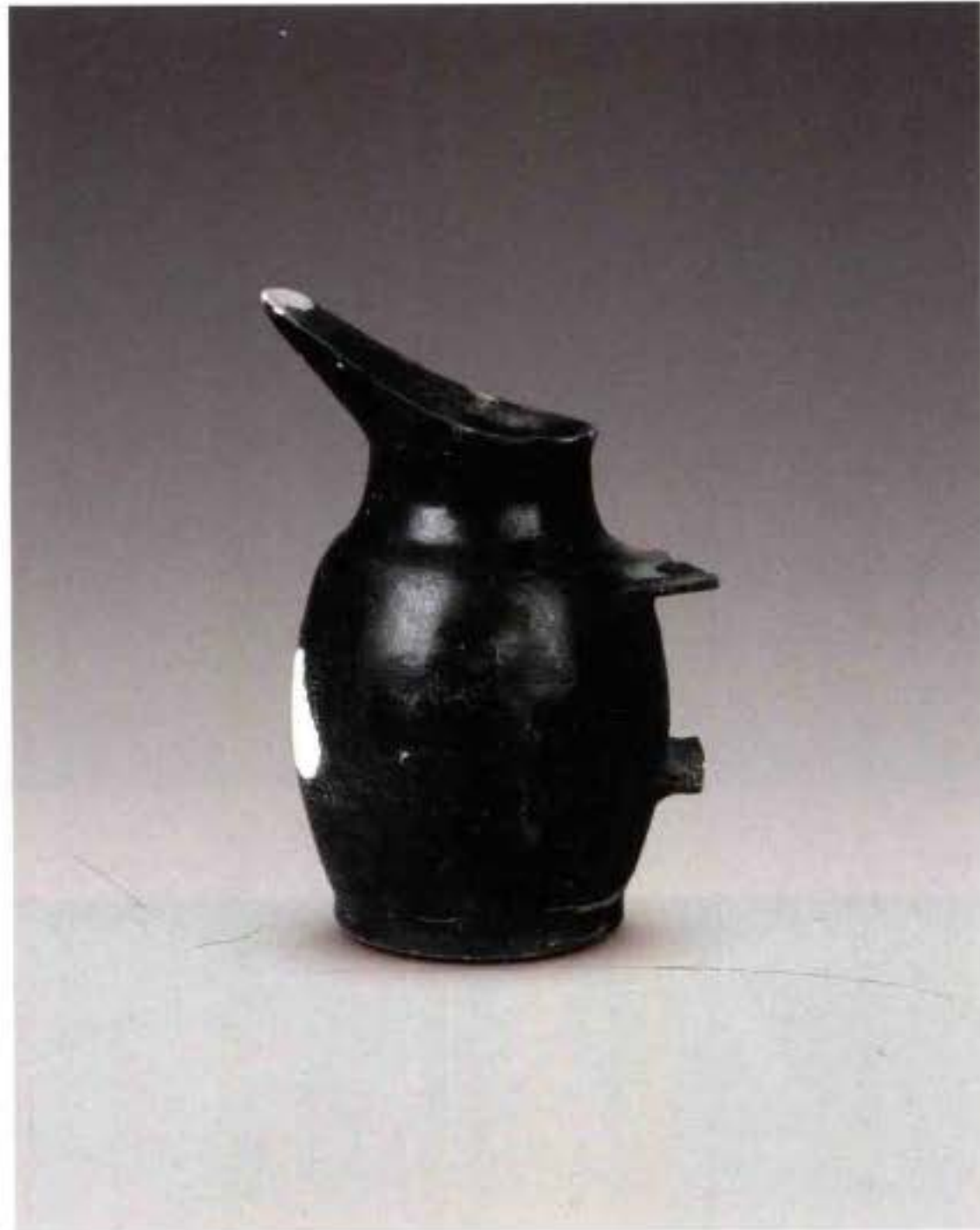

4. 宽把杯 (G2②: 88)



2. 单把杯 (G2①B: 59)

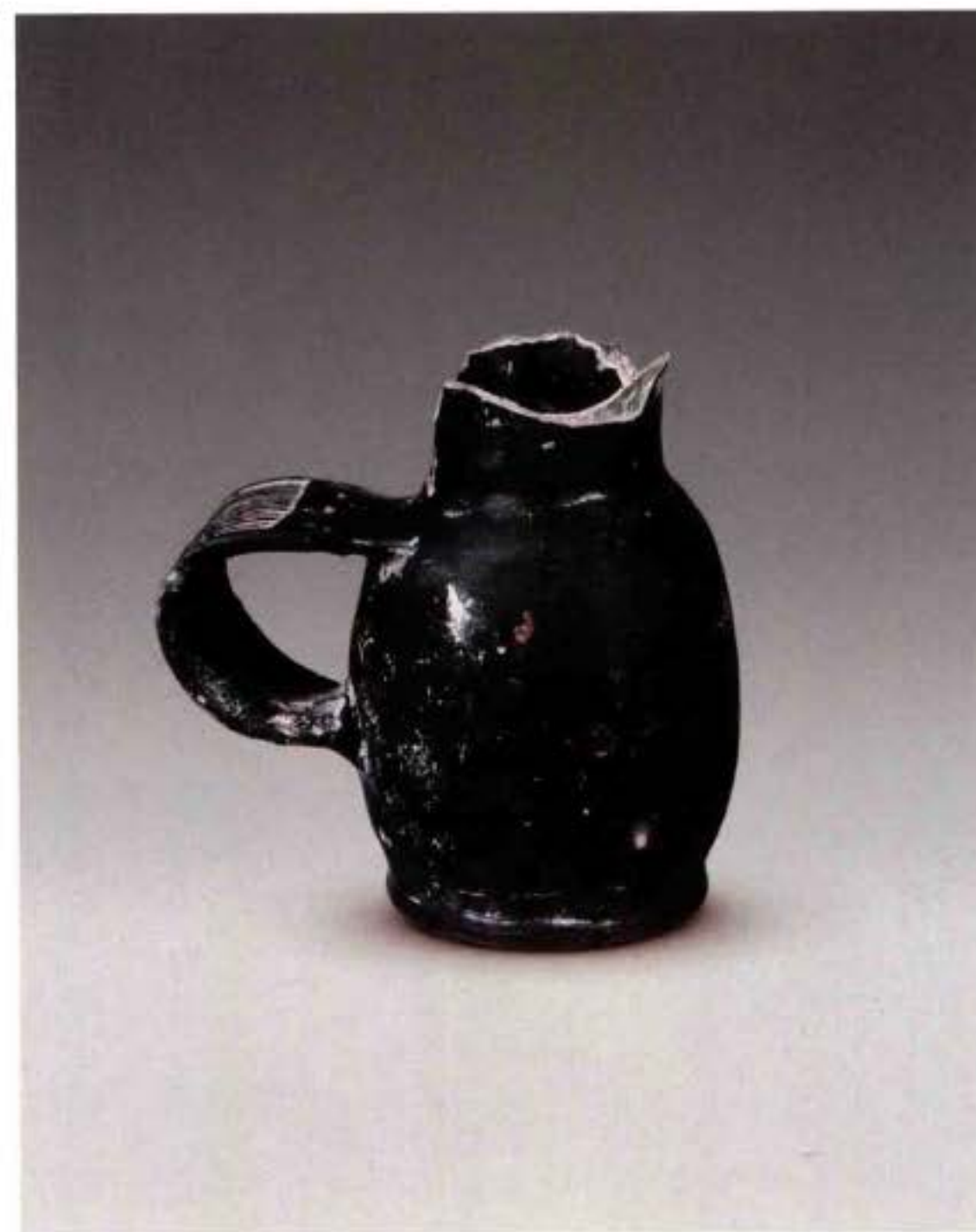

5. 宽把杯 (G1②: 243)



3. 单把杯 (G2⑧: 162)



1. A型 (G2④: 46)



4. C型 (G2②: 112)



2. B型 (G2③: 158)



5. C型 (G2②: 111)

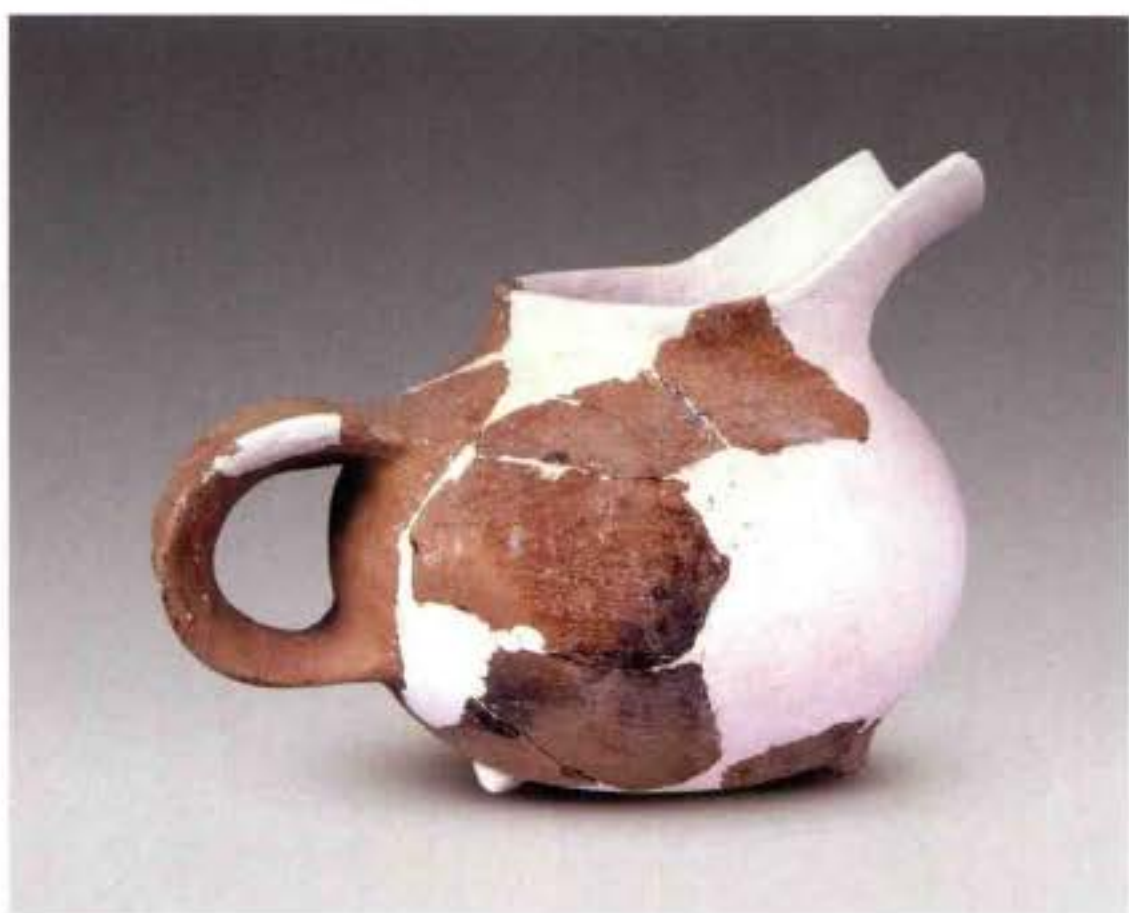

3. B型 (G2②: 114)



1. G1② : 287



2. T4⑫ : 91



3. G1② : 288



4. G2① : 108



5. T3ⅡF : 108



1. G1② : 84



2. G2① : 110



3. G2② : 109



4. G2①B : 75



5. G2② : 284



1. H3 : 1

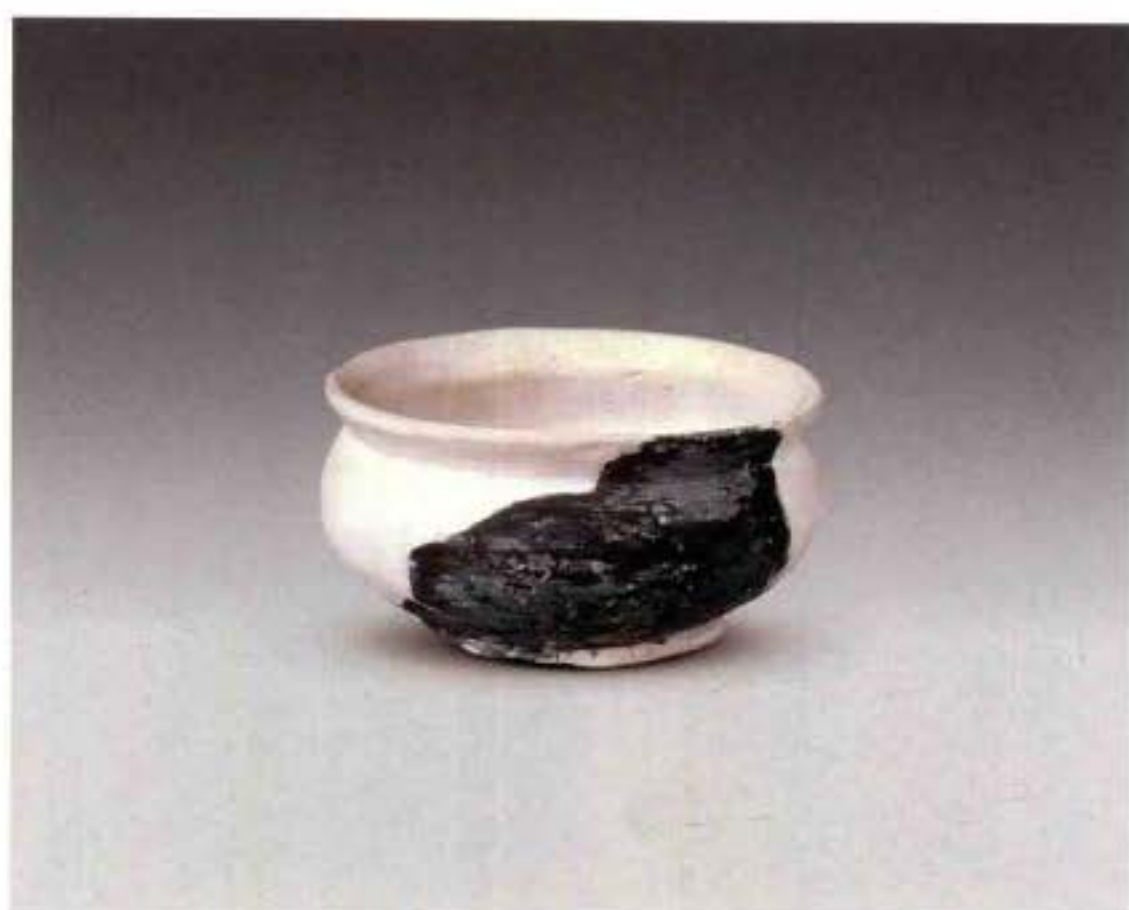

2. G2②B : 159



3. T4⑫ : 65



4. 台 I ③ : 31



5. 台 I ② : 24



1. G1② : 61

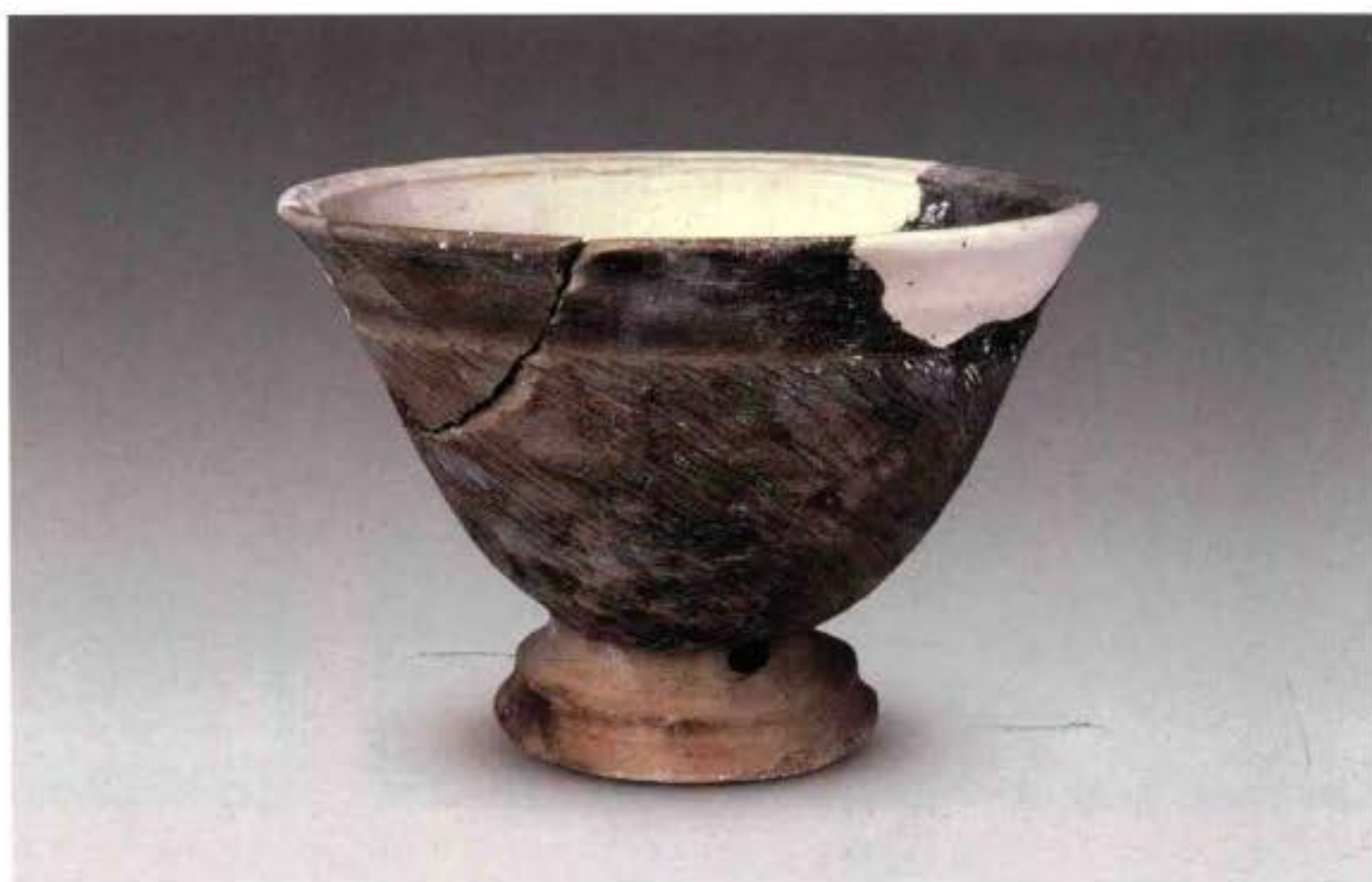

2. G1② : 240



3. G1② : 43

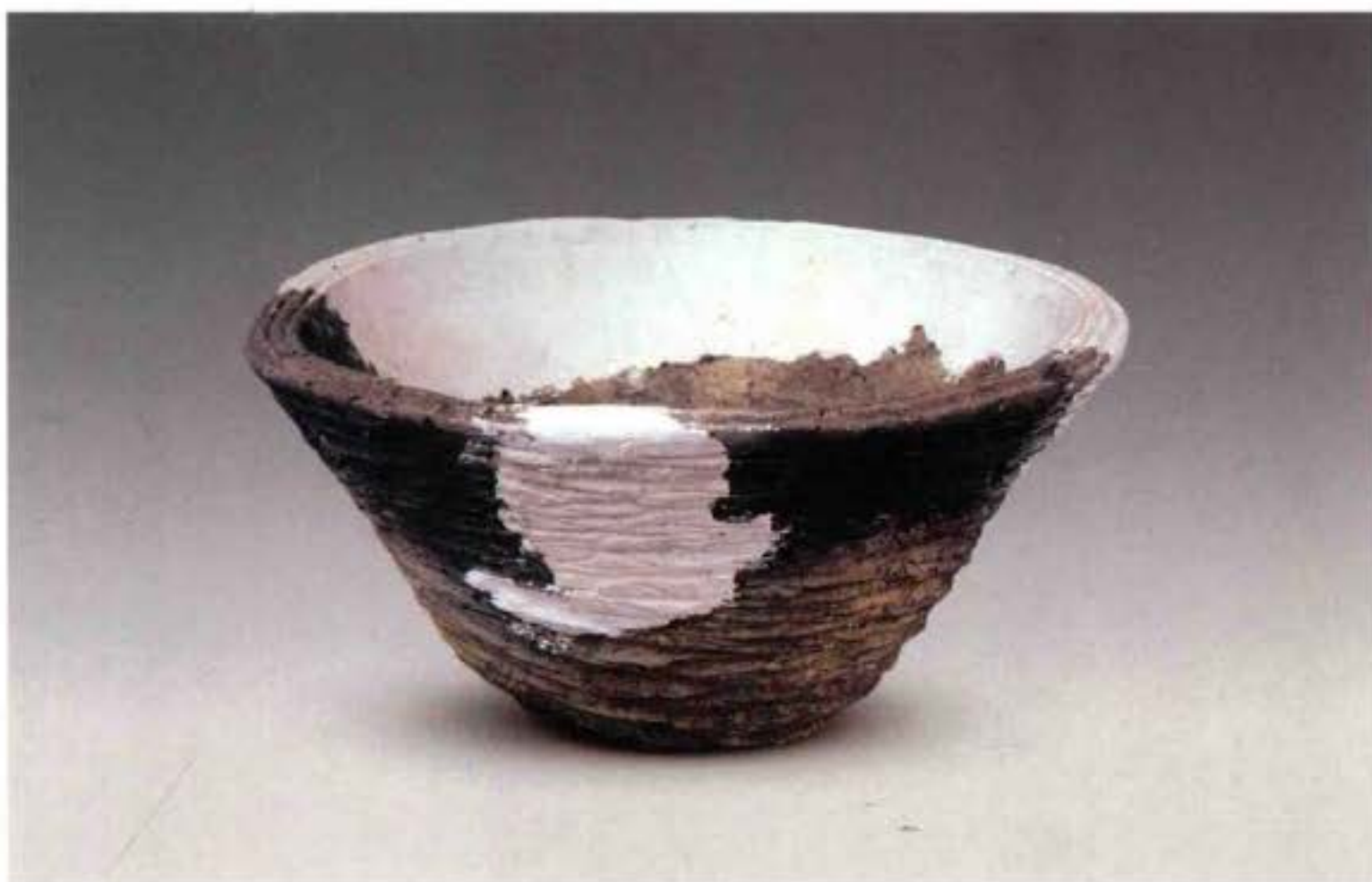

1. A型 (G1② : 149)



2. B型 (G2①A : 28)



3. B型 (G1① : 82)



1. B型 (G2④ : 54)

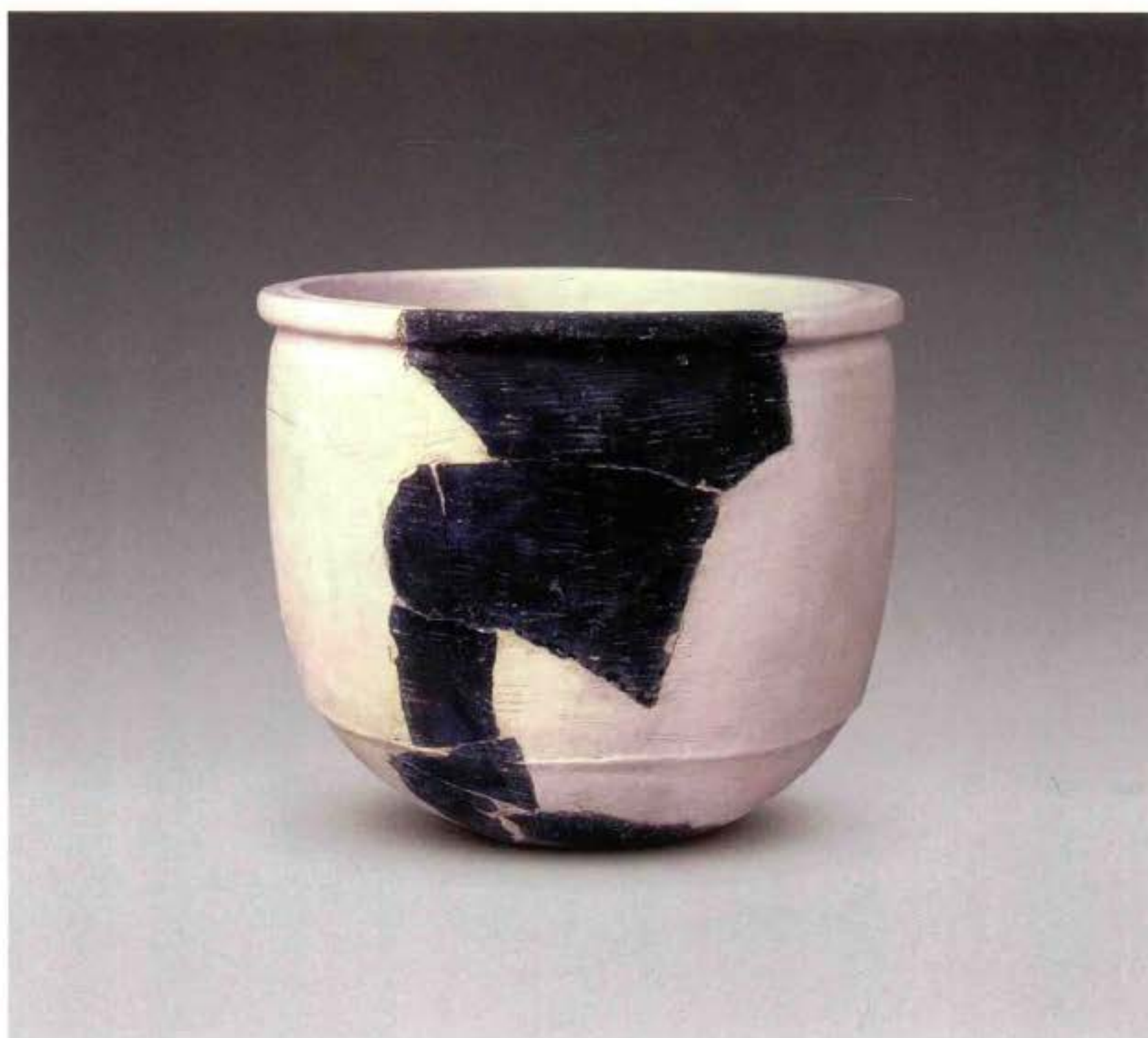

2. C型 (G1⑥ : 182)

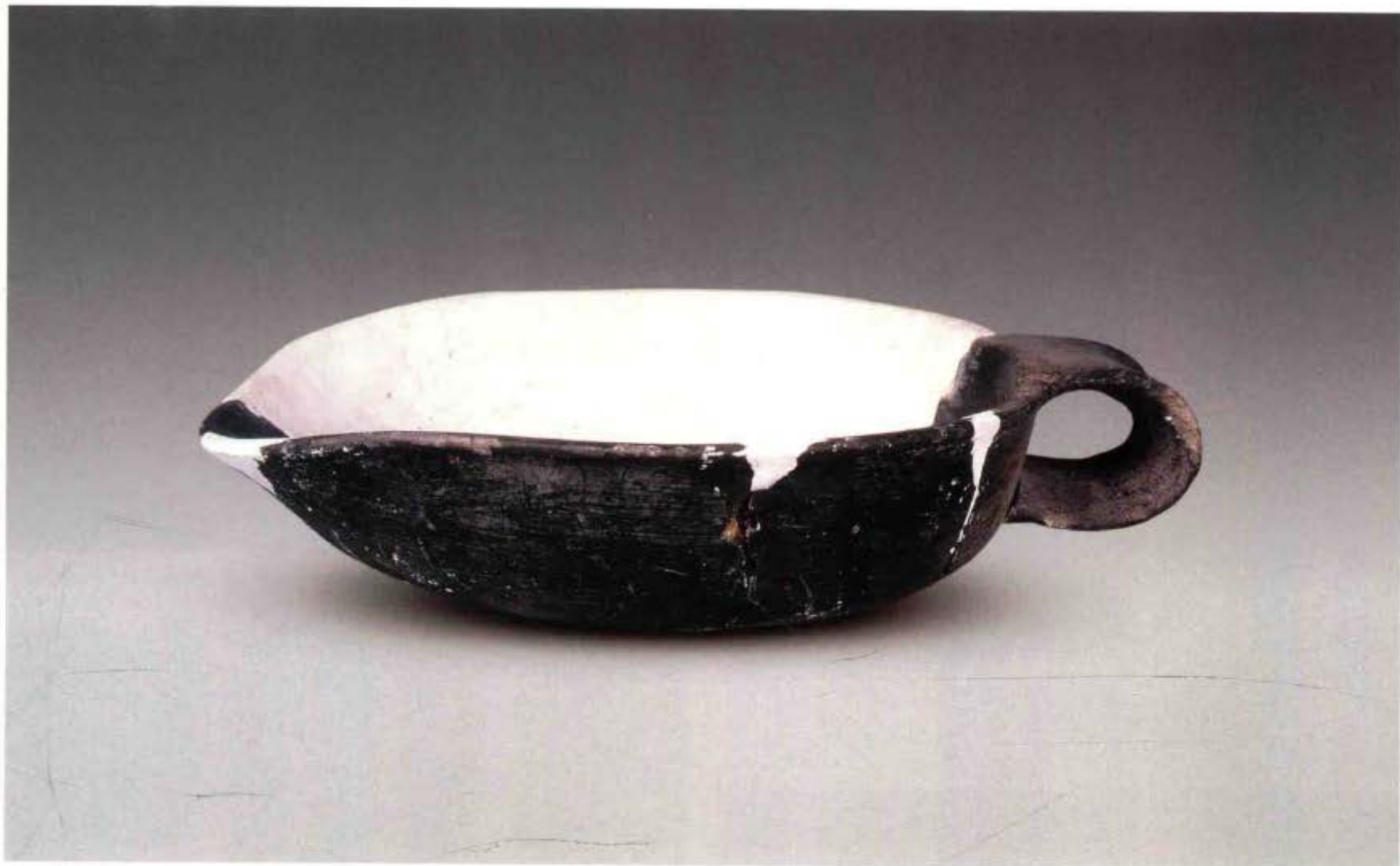

1. G1② : 283



2. G1② : 18



1. 袋足鬲 (T25②: 6)



3. 带鑿有流器 (G1②: 263)



2. 厚胎杯形器 (G1②: 68)



4. 器流 (G1①: 449)



5. 器流 (G2②: 199)



1. 房屋模型 (G2② : 35)



2. 猪面泥塑 (T4⑩ : 24)



3. 狐狸面泥塑 (T4' ⑩ : 45)



4. 猪面泥塑 (T4⑩ : 59)



5. 蜥蜴泥塑 (G1② : 239)



6. 大象泥塑 (G1② : 233)



1. 支座 (G1⑥: 179)



2. 支座 (T9⑨: 3)

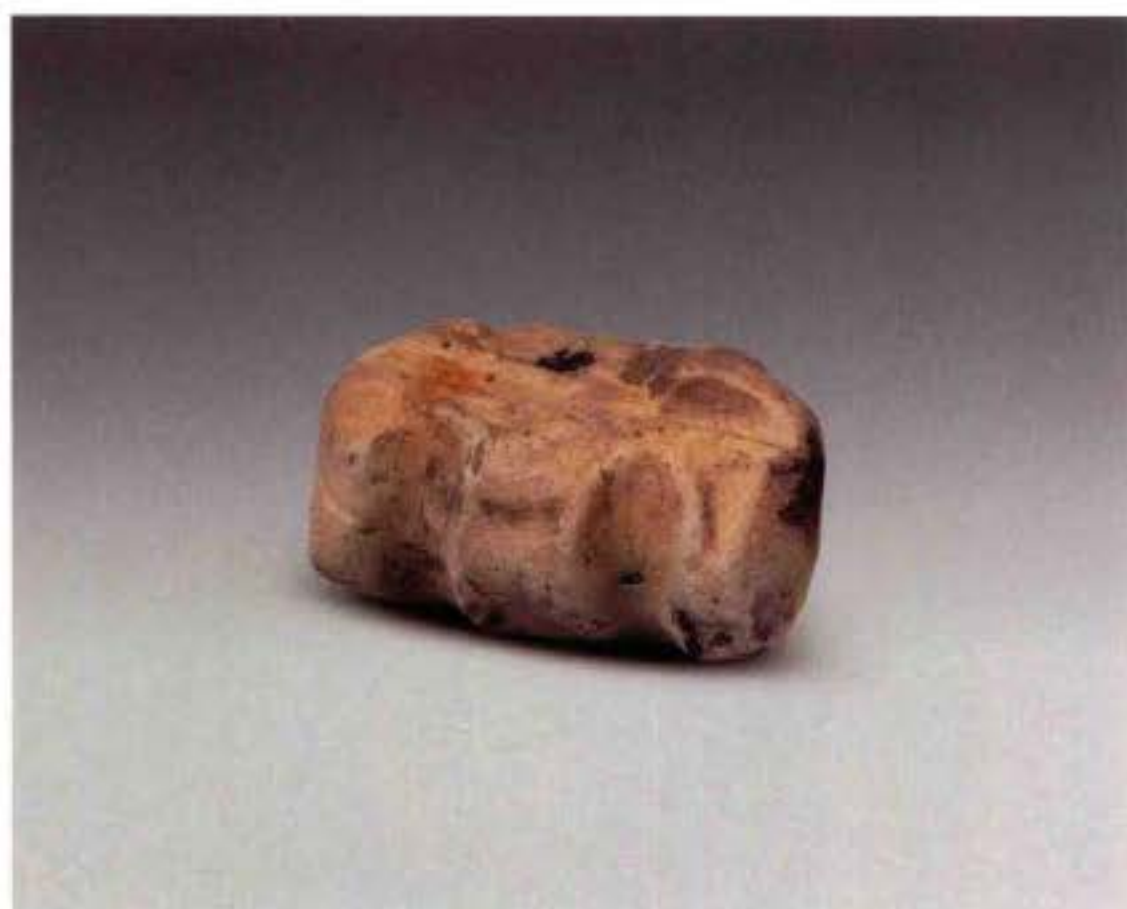

3. 网坠 (T1⑩: 5)



4. 网坠 (G1②: 188)



5. 网坠 (G1②: 83)



6. 球 (G1③: 134)



1. T3⑪A : 60



2. T3⑪B : 286



3. T4⑫ : 92



4. T4⑪ : 33



5. T4⑫ : 97



6. T4⑩ : 4



7. T4' ⑪ : 34



8. G1② : 48



9. G2①B : 68



1. B型 (G1②: 235)



4. B型 (T4' ⑩: 34)



2. B型 (G1②: 80)



5. C型 (G1②: 224)



6. C型 (G1②: 123)



3. B型 (T6⑨: 4)



7. C型 (台 I ②: 16)



1. G2① : 142



2. G2⑥ : 151



3. G1① : 255



1. G2① : 146



2. G1① : 268



3. G2①B : 155



4. G2① : 143



5. G2① : 147



6. G1⑥ : 157



1. G1① : 326



5. T3①C : 122



2. G1① : 220



6. G2① : 145



3. G2①B : 58



4. T3⑧ : 104



7. H4 : 3



1. T4⑫ : 89



2. G2② : 148



3. G1② : 72



4. G2①B : 64



5. T3⑪C : 112



6. G1① : 256



7. T4' ⑫ : 140



8. T4⑪ : 150



1. Ab型 (G2①: 144)



2. Ab型 (G2②: 17)



3. Ab型 (G2②: 152)



4. Ac型 (G1①: 1)



5. Ac型 (G2②: 150)



6. Ac型 (G1⑥: 254)



1. Ba型 (G1⑥: 172)



4. Bb型 (G1①: 258)



2. Ba型 (G2②: 149)



5. Bb型 (G2⑥: 65)



6. Bb型 (G1①: 257)



3. Ba型 (G1①: 262)



7. Bb型 (G1①: 142)



1. Bc型 (T3⑪A : 107)



2. Bc型 (G1② : 260)



3. Bc型 (G1① : 172)



4. Bc型 (G1① : 261)



5. C型 (T4' ⑫ : 85)



6. C型 (T4' ⑫ : 92)



7. C型 (T4⑫ : 87)



8. C型 (G1① : 93)



9. C型 (G1③ : 128)



1. G2④ : 171



2. G2②B : 23



3. G1① : 141



4. G1② : 62



5. G1① : 226



6. G2⑥ : 153



1. 台 I ① : 2



2. G1② : 103



3. T4⑨ : 1



4. G1② : 166、G1⑥ : 196



5. T4' ⑪ : 51



6. G1② : 135



1. Aa型 (T25②: 1)



2. Aa型 (T4⑩: 22)



3. Aa型 (G2②B: 7)



4. Ab型 (T25②B: 7)



5. Ab型 (T9③: 1)



6. Ab型 (台Ⅱ①: 13)



7. Ab型 (G1①: 218)



8. Ab型 (T4⑫: 80)



1. G2②B : 1



2. G2①B : 66



3. T4' ⑫ : 118



4. G1② : 79



5. T10② : 21



6. G1② : 8



1. Ba型 (T5④: 5)



2. Ba型 (T4' ⑫: 60)



3. Ba型 (T4⑫: 26)



4. Ba型 (T4⑫: 47)



5. Bb型 (T26③B: 5)



6. Bb型 (T2' ⑪: 4)



7. Bb型 (G1①: 89)



8. Bb型 (T4⑩: 21)



1. T26③ : 3

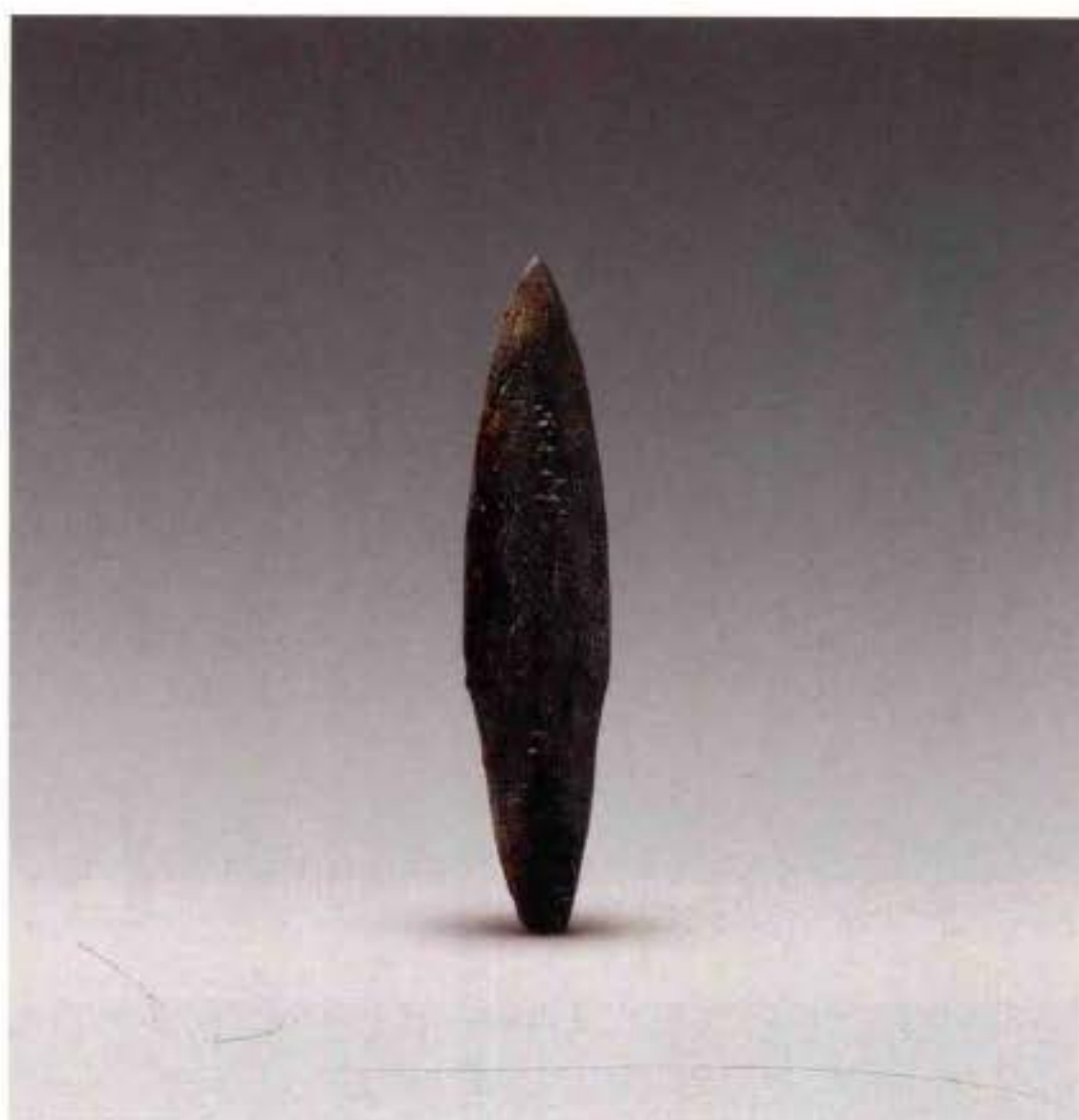

2. 台Ⅱ① : 3



3. G1② : 246

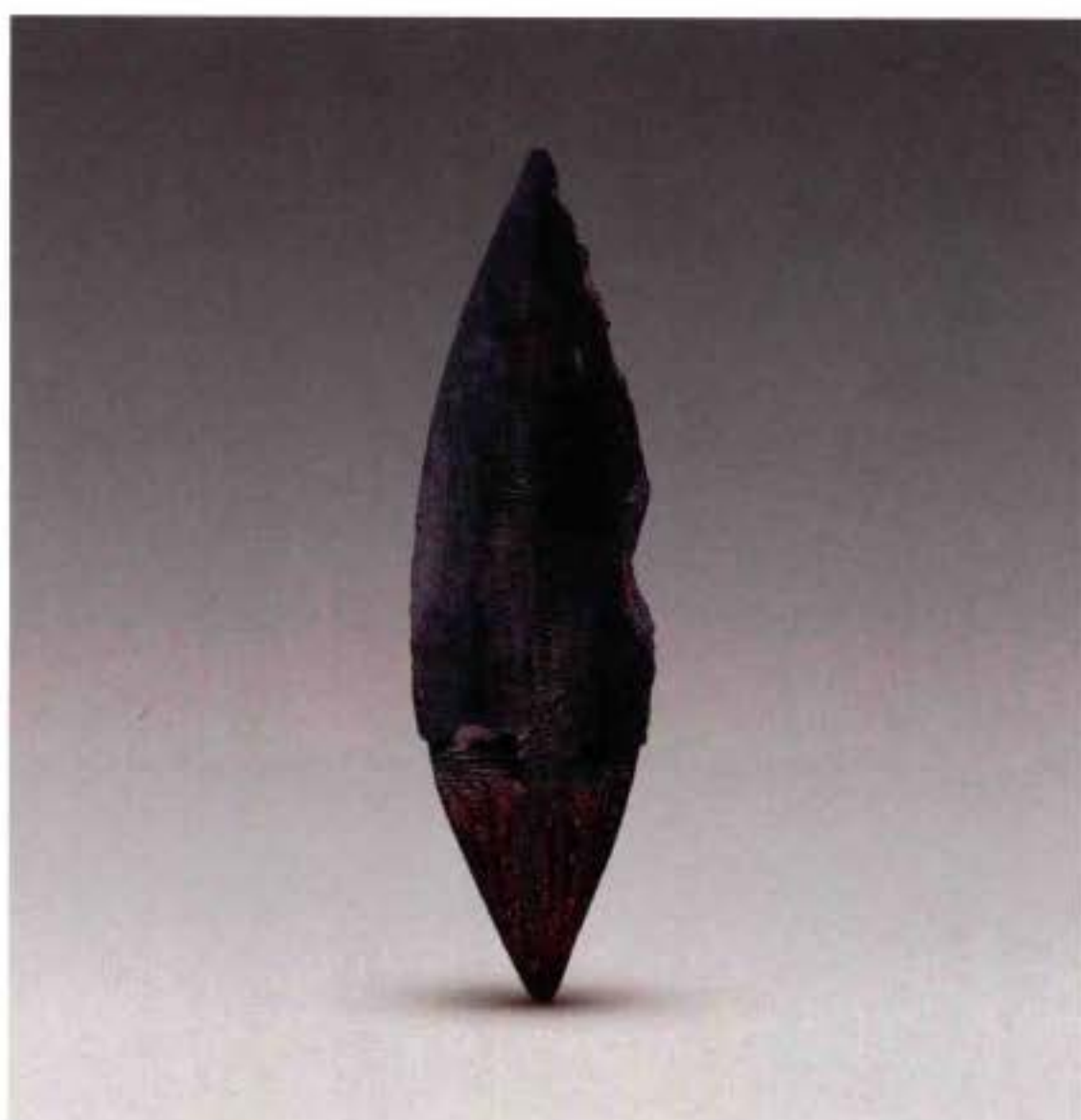

4. 台Ⅱ① : 9



1. T3⑩ : 41



2. T4⑫ : 95



3. T1⑩ : 1



4. T1⑩ : 11

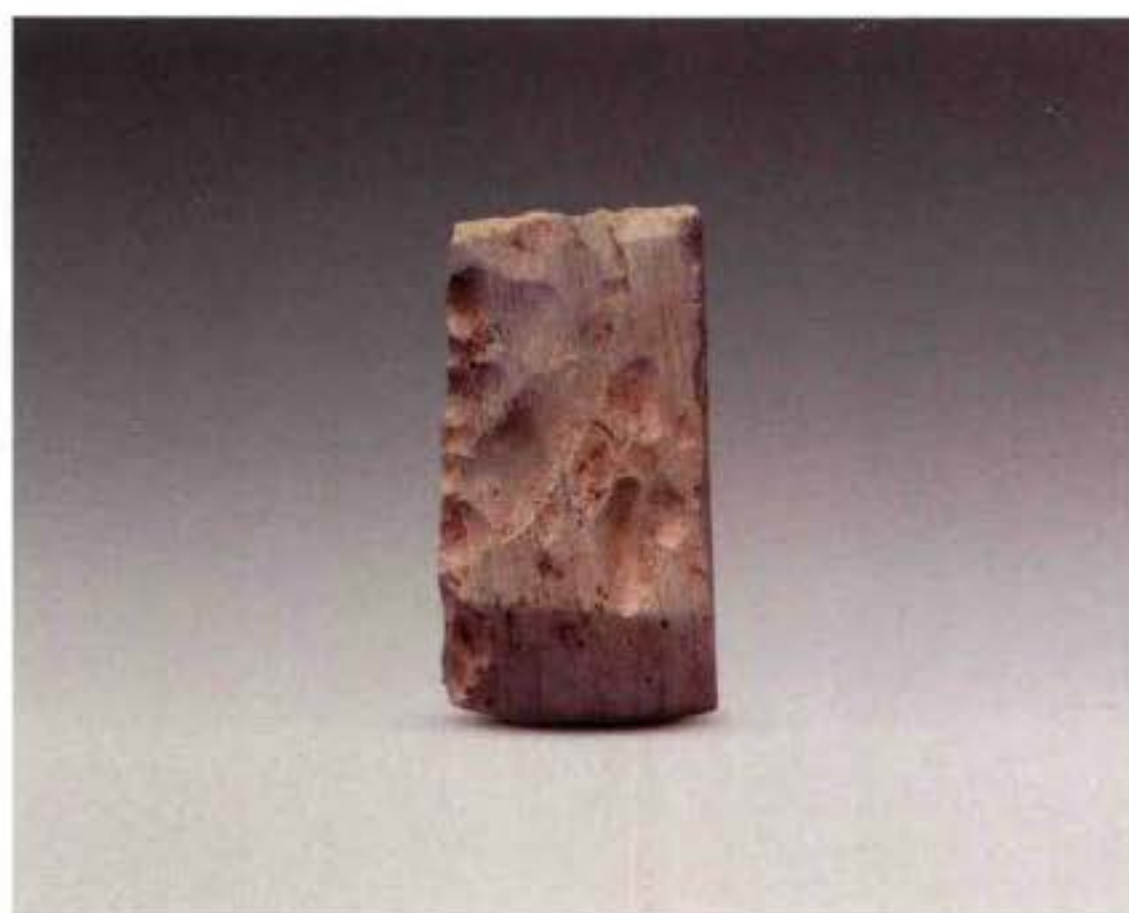

5. T9② : 5



6. 台 I ③ : 12



1. T10⑩ : 10



2. T12② : 1



3. T10③ : 11



4. T4' ⑪ : 47



5. G1② : 232

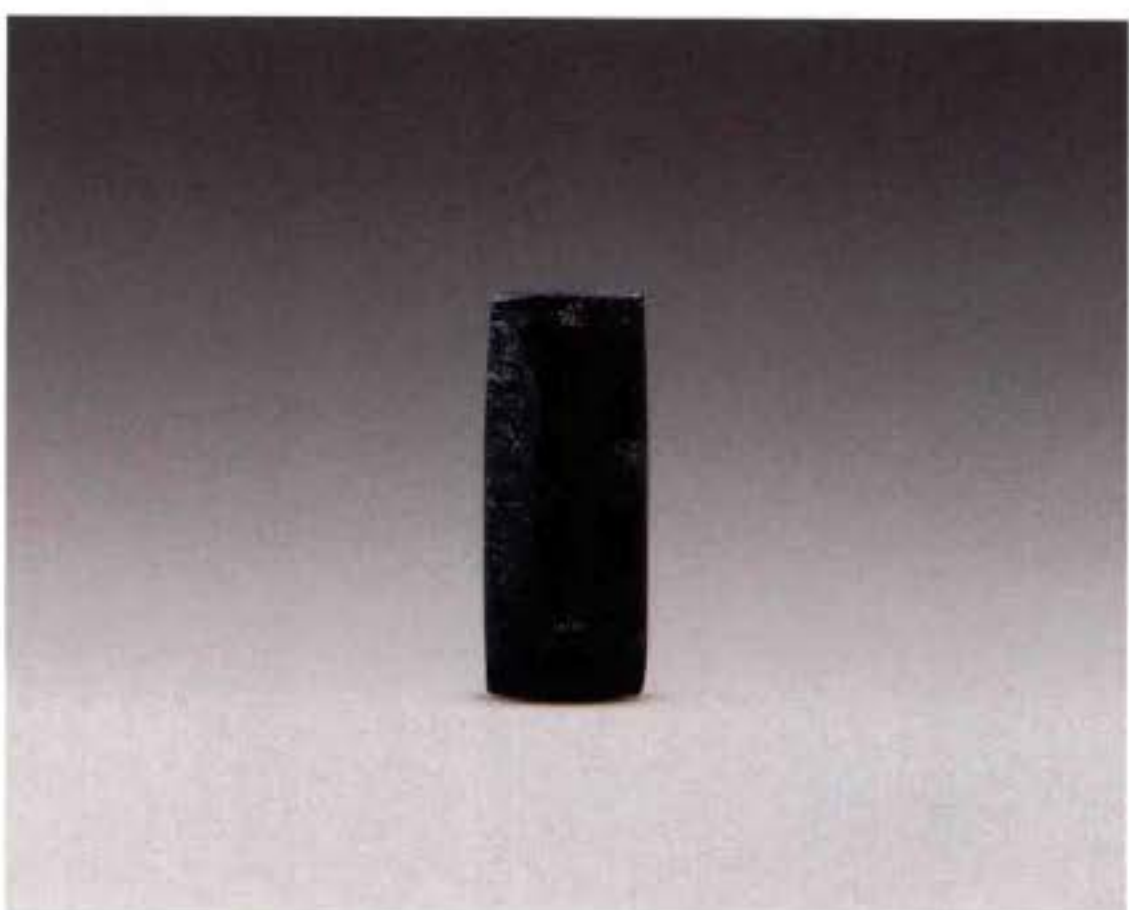

6. T4' ⑫ : 63



1. T4' ⑫ : 75



2. T4' ⑫ : 114



3. T4' ⑪ : 57



4. T11③ : 3



5. T4⑫ : 48



6. T26③B : 2



1. 突脊铤 (台 I ⑤: 45)



2. 突脊铤 (T3⑨: 2)



3. 突脊铤 (台 I ③: 36)



4. I 式有段石铤 (G1②: 203)



5. I 式有段石铤 (T3⑨: 1)



1. 台 II ① : 5



2. T4⑪ : 42



3. T4⑩ : 14



4. 台 I ① : 52



5. 台 I ① : 55



6. 台 I ② : 18



1. G2② : 89



2. T4⑪ : 41



3. G1② : 133



4. G1② : 234

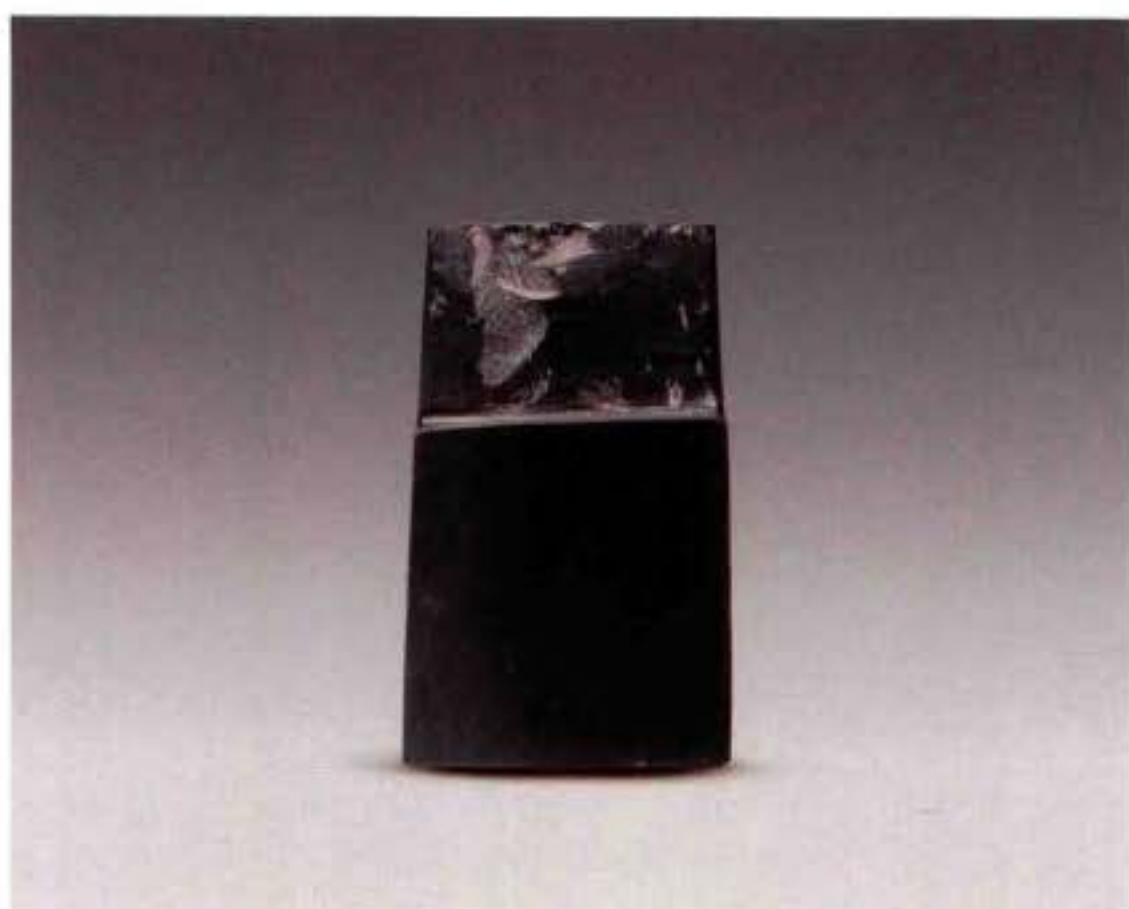

5. G1② : 37



1. G1② : 229



2. T5② : 2

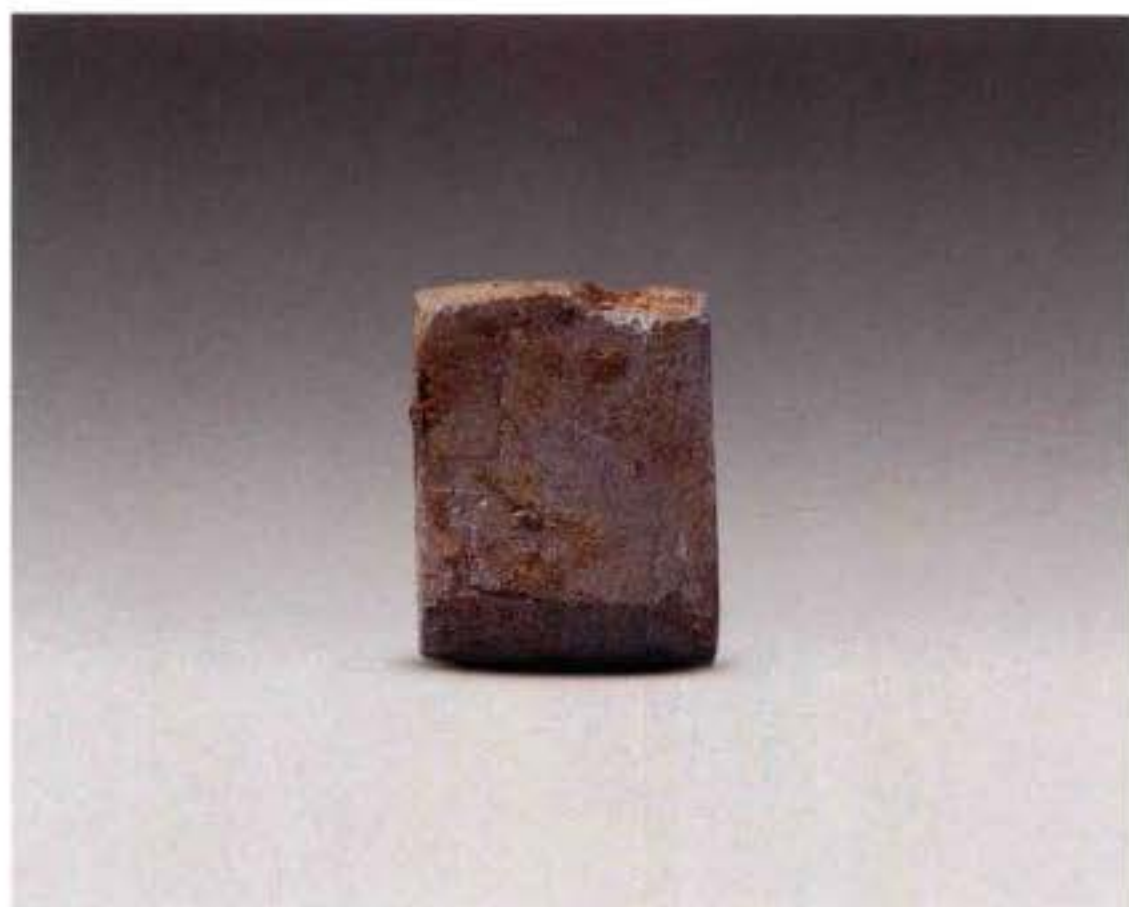

3. T6⑨ : 1



4. T4⑩ : 16



5. T3⑪ : 46



1. G1⑤ : 185



2. T4' ⑫ : 100

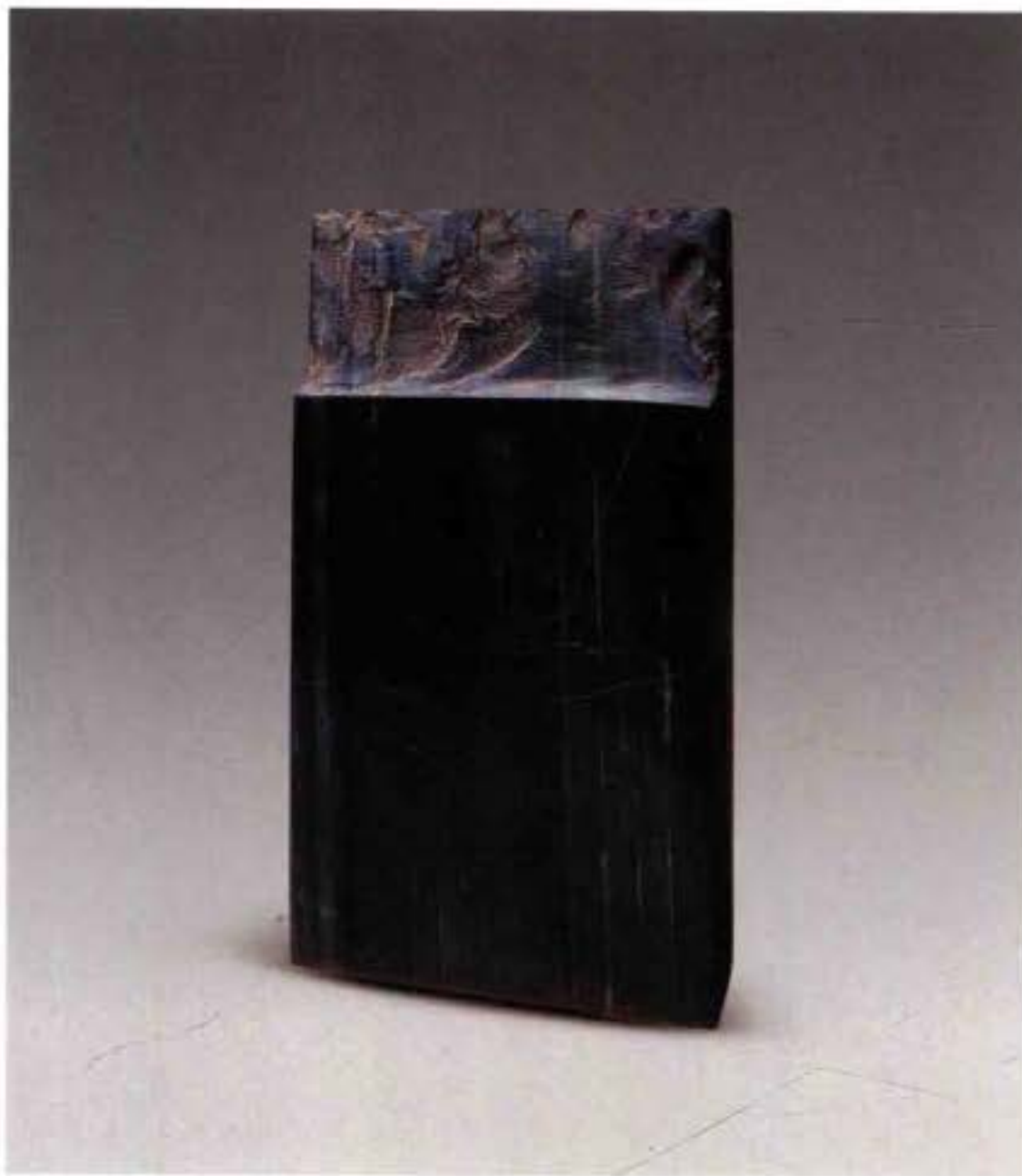

3. G2⑧ : 49



4. T4⑪ : 75



1. T25③B : 4



2. T25③B : 2



3. G2②B : 22



4. T26③B : 9



5. 台 I ④ : 37



1. T8② : 2



2. T24③B : 1



3. 台Ⅱ① : 1



4. T11③ : 1



1. T26③B : 6



2. T4⑫ : 77

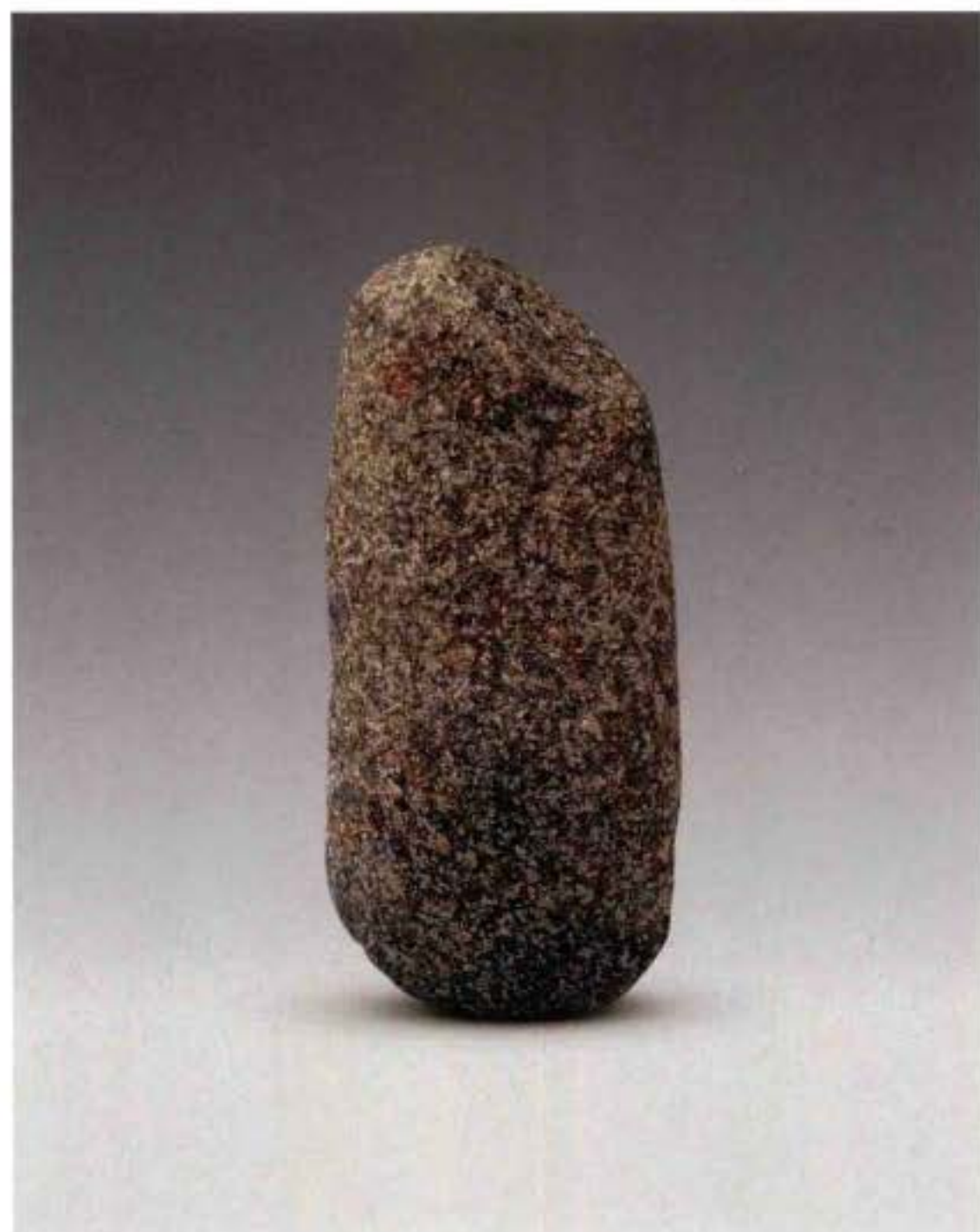

3. T26③B : 8

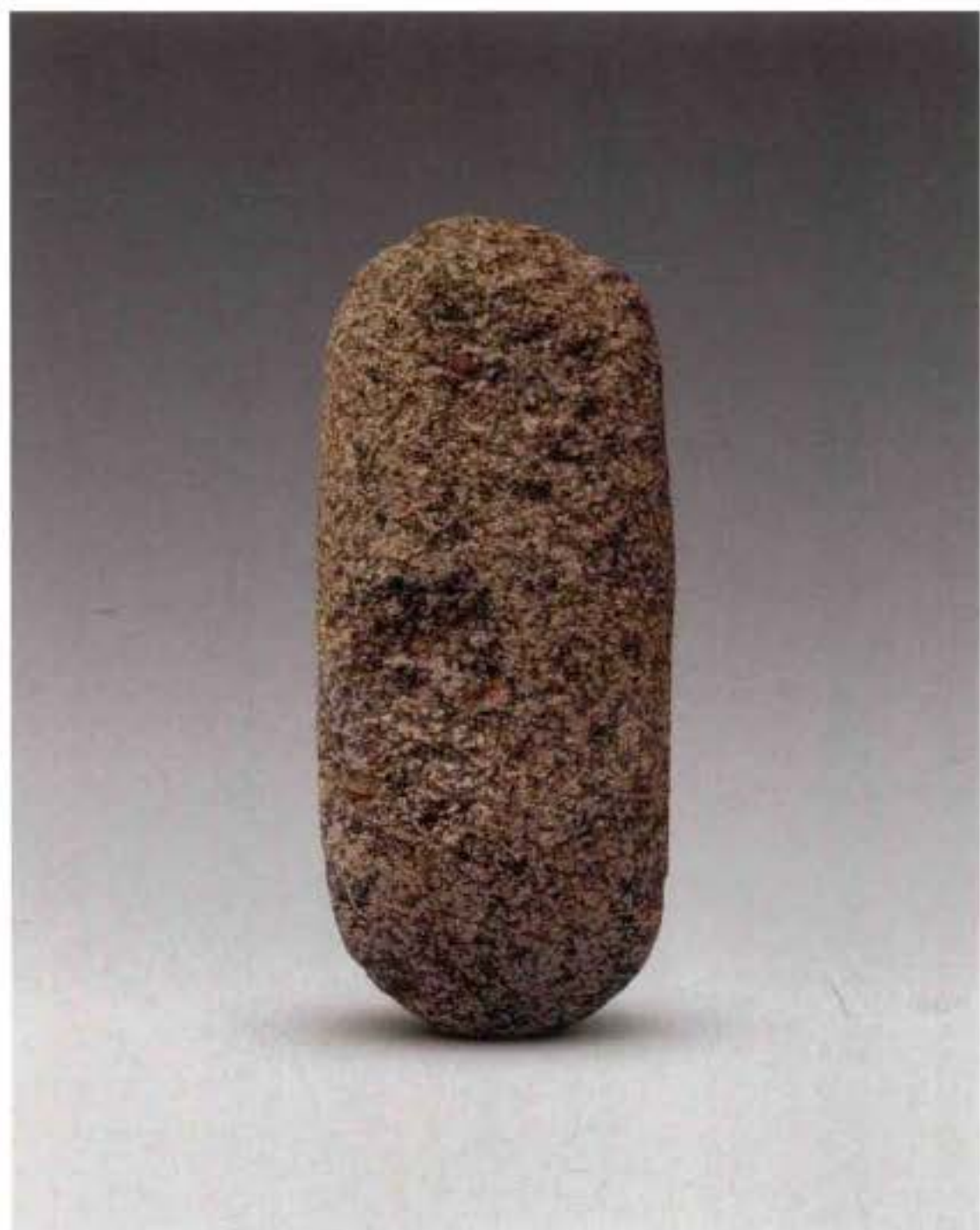

4. T24③B : 2



1. T10② : 1



2. G1③ : 154



3. G1③ : 20



4. T4⑫ : 43

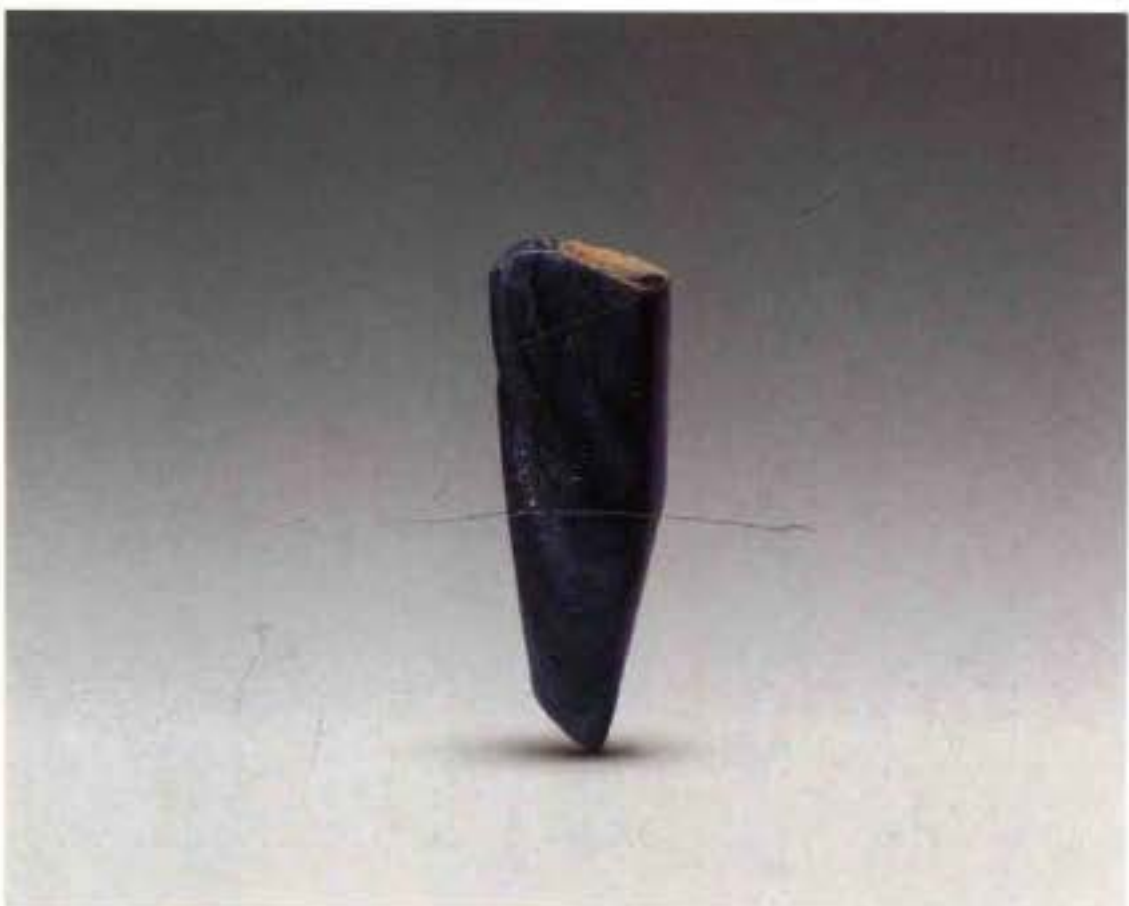

5. T4⑫ : 17

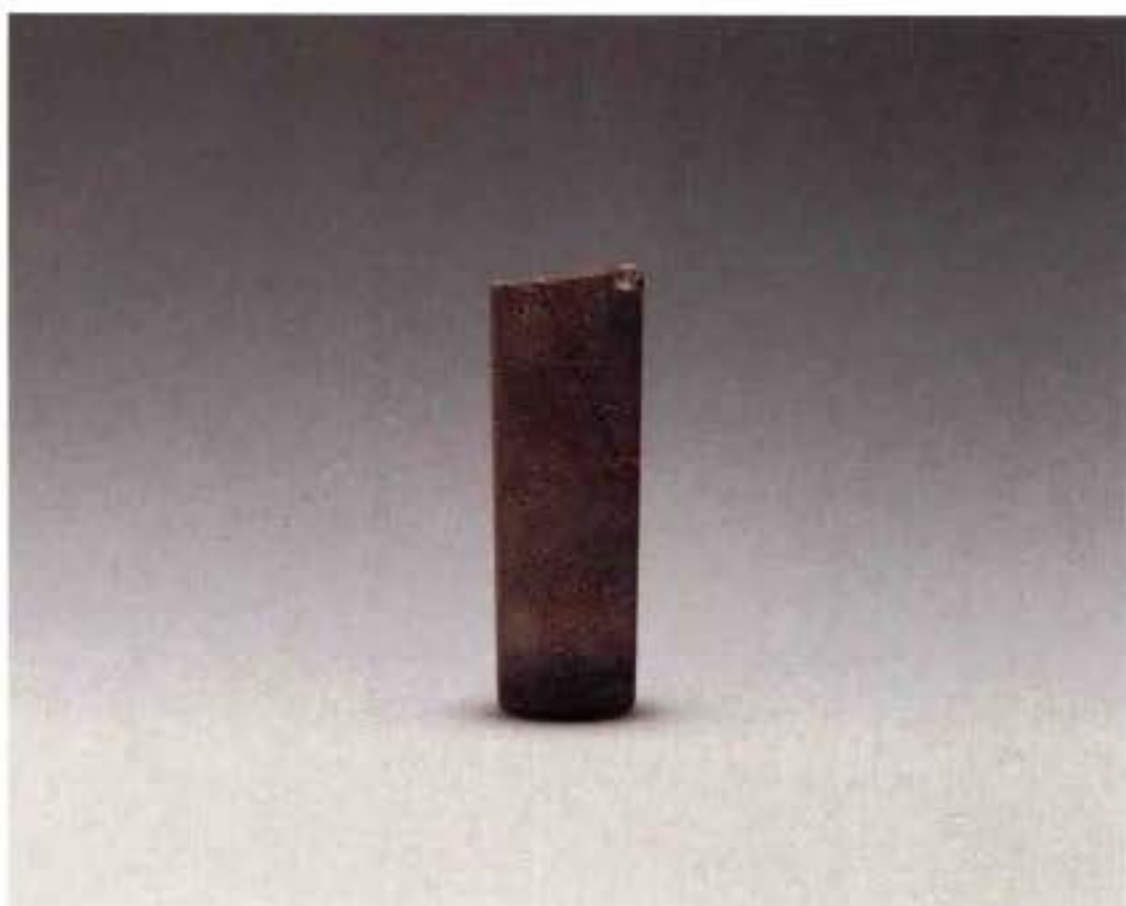

6. T3⑩ : 16



1. 台Ⅱ①:6



2. T4⑫:88



3. T4⑫:115



4. 台Ⅰ②:35



5. G1②:22



6. 台Ⅱ①:2

1. A型 (T3①C : 71)



2. A型 (台 I ② : 22)



3. A型 (T9⑧B : 4)

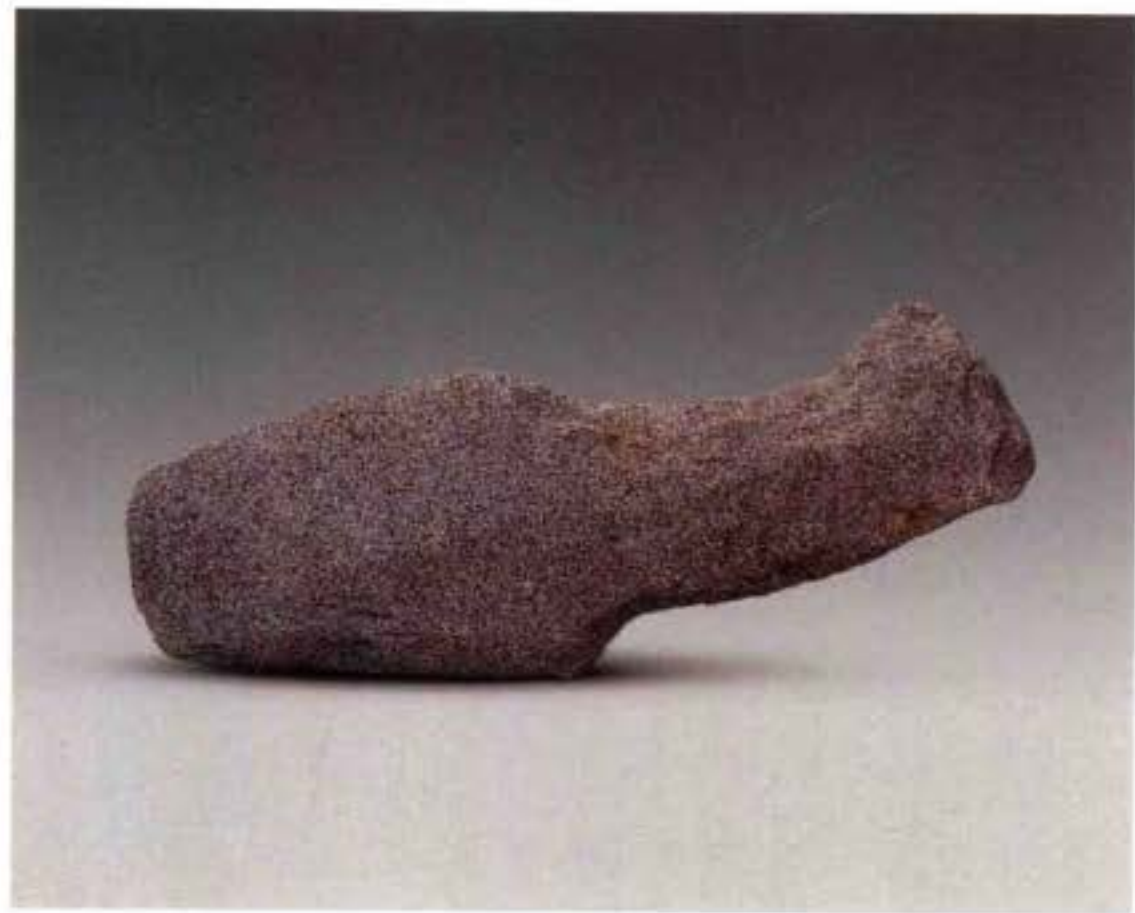

4. B型 (T4⑩ : 16)





1. C型 (T10⑨ : 1)



2. C型 (G2⑥ : 67)



3. D型 (G1① : 215)



1. T9⑧B : 3



2. 台Ⅱ② : 16



1. T4' ⑪ : 15



2. 台 I ② : 28



3. G1⑥ : 198



4. T4⑫ : 44



5. T3⑪D : 82



1. T3⑪C : 76



2. G1⑥ : 261



3. G2② : 170

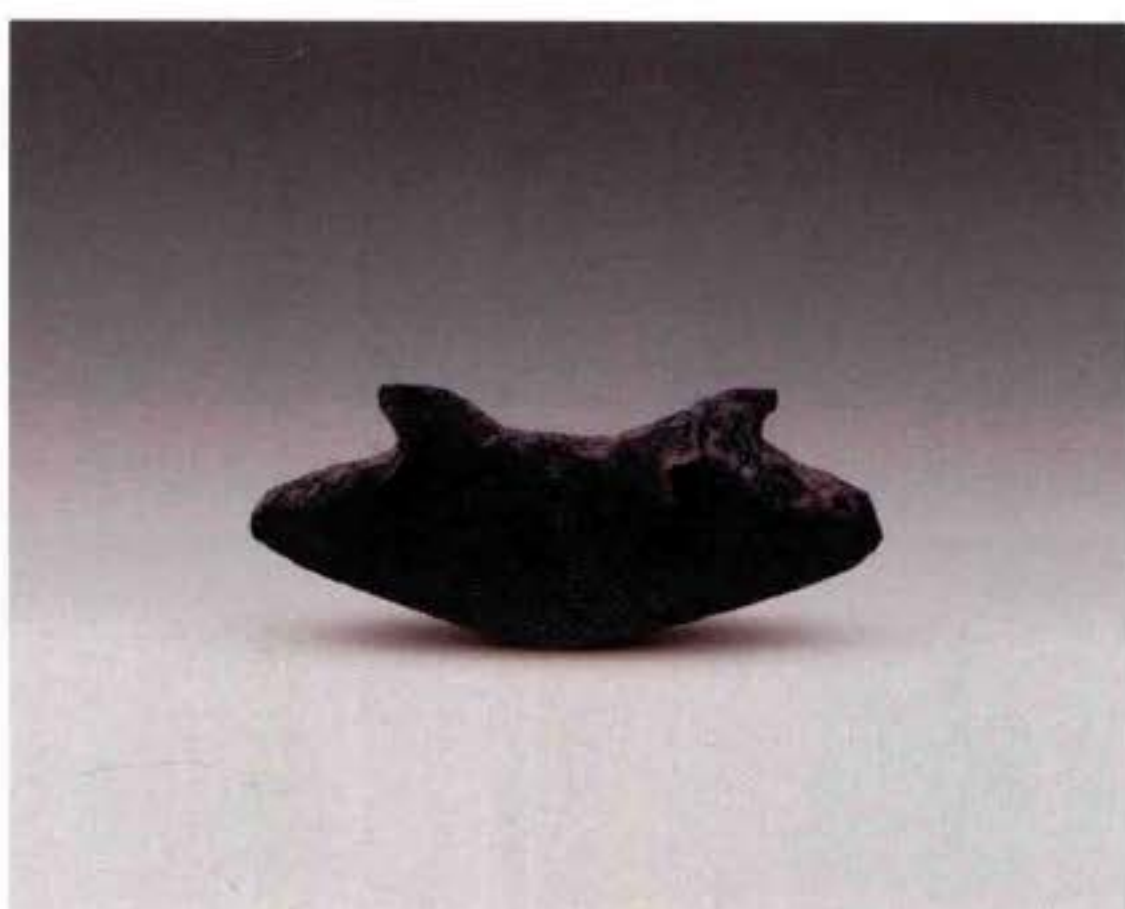

4. T1⑩ : 9



5. T4⑩ : 8

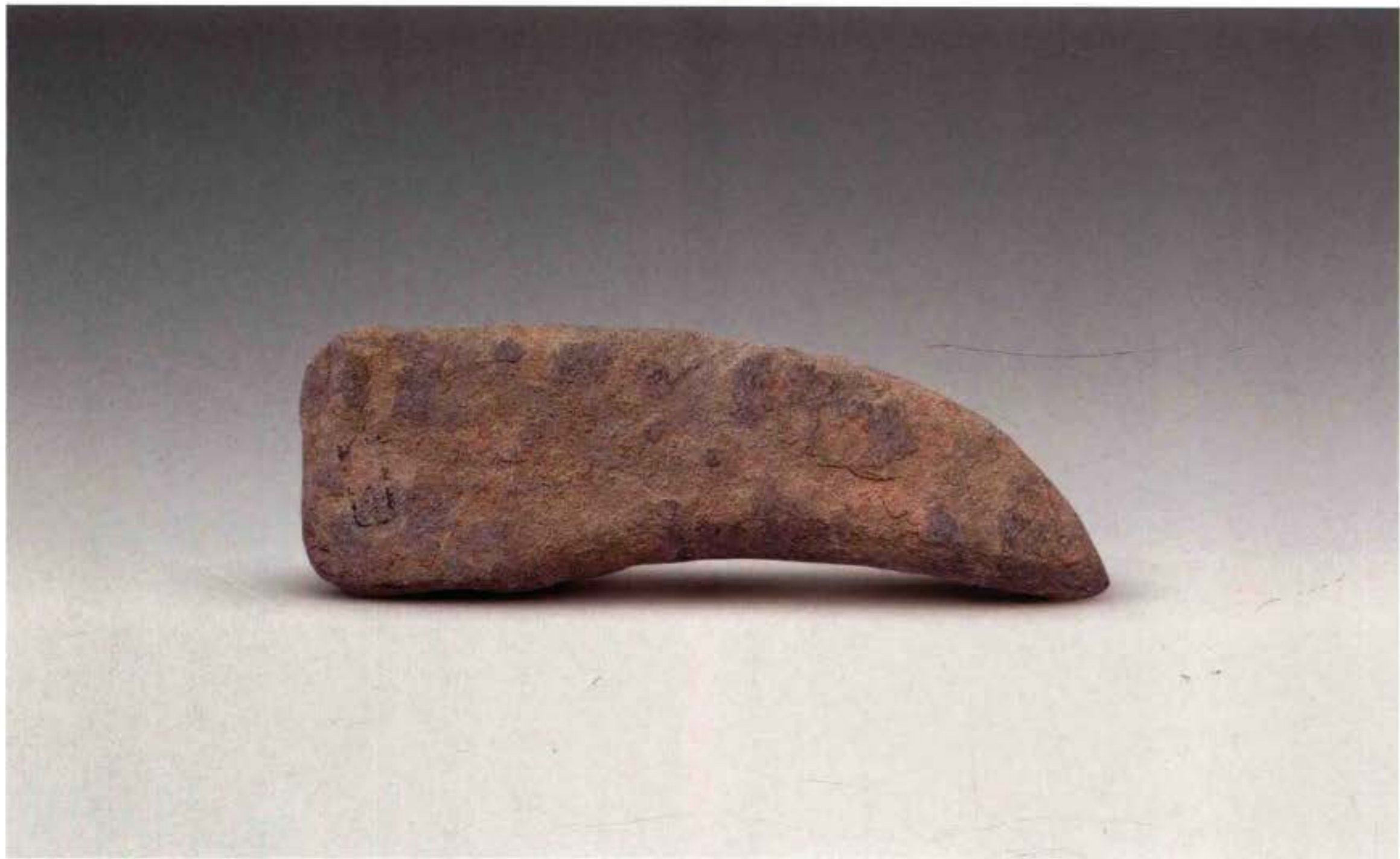

1. 台 I ② : 25



2. G2②B : 30



1. 石犁改制器 (T3⑩:28)



2. 破土器 (T26③B:1)

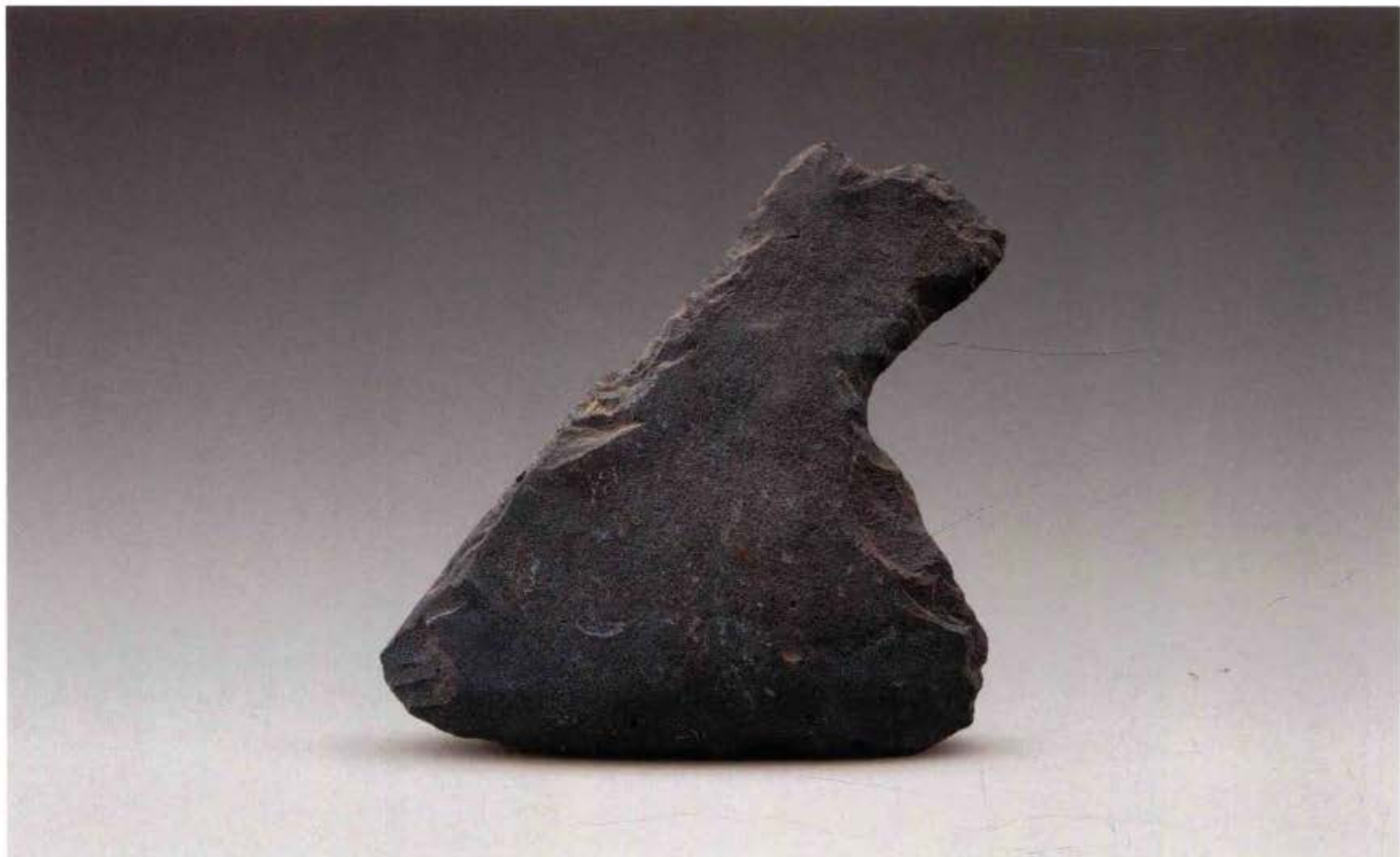

1. T25③B : 3



2. 台 I ③ : 12

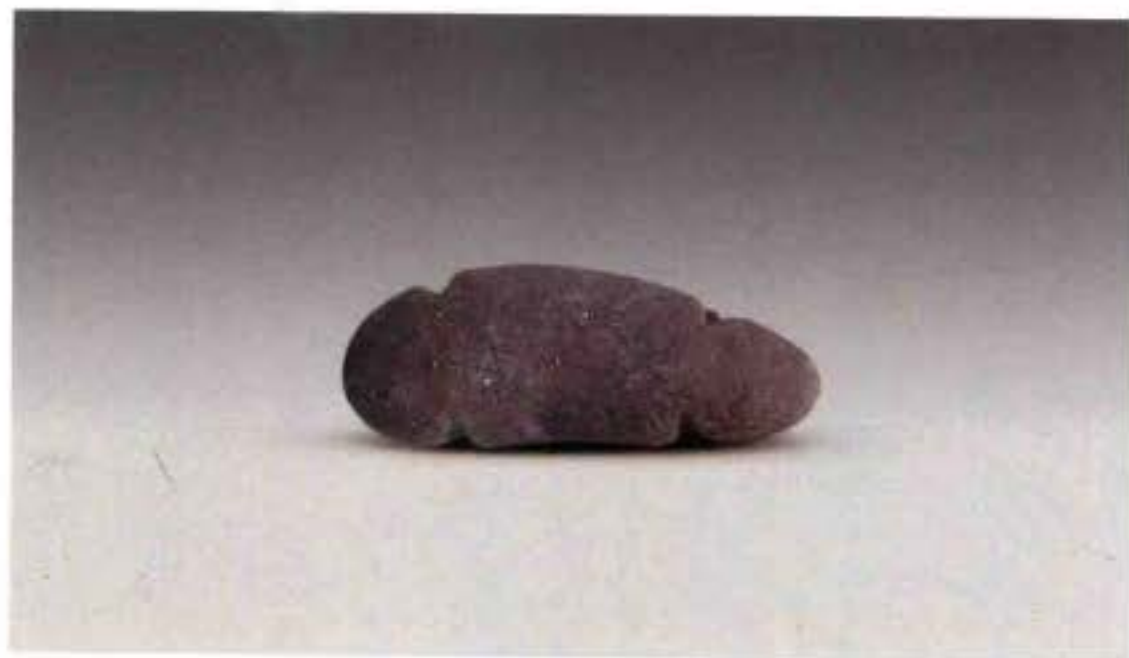

1. 网坠 (T4' ⑩ : 3)

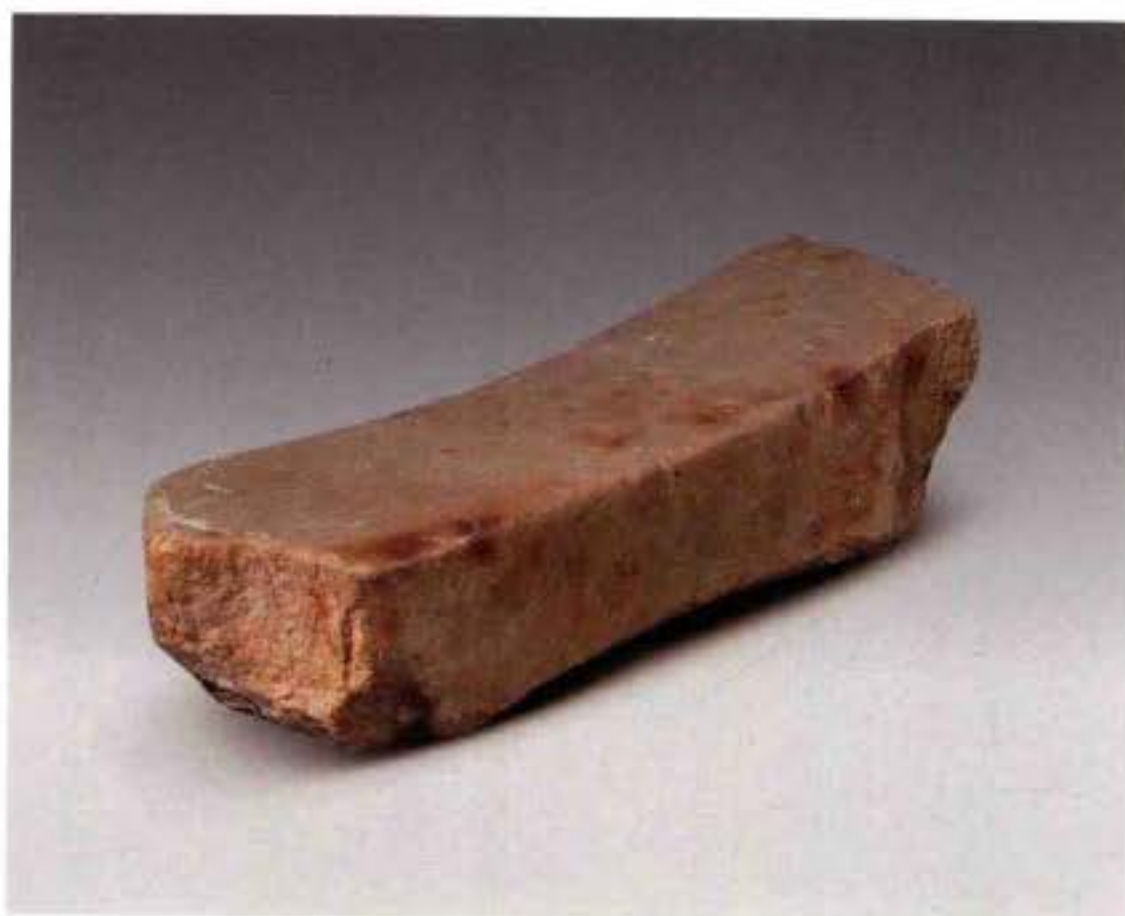

5. Aa型砺石 (T26③B : 4)



2. 网坠 (T3⑪A : 19、25)



6. Aa型砺石 (G1② : 324)



3. 网坠 (G2①B : 69)

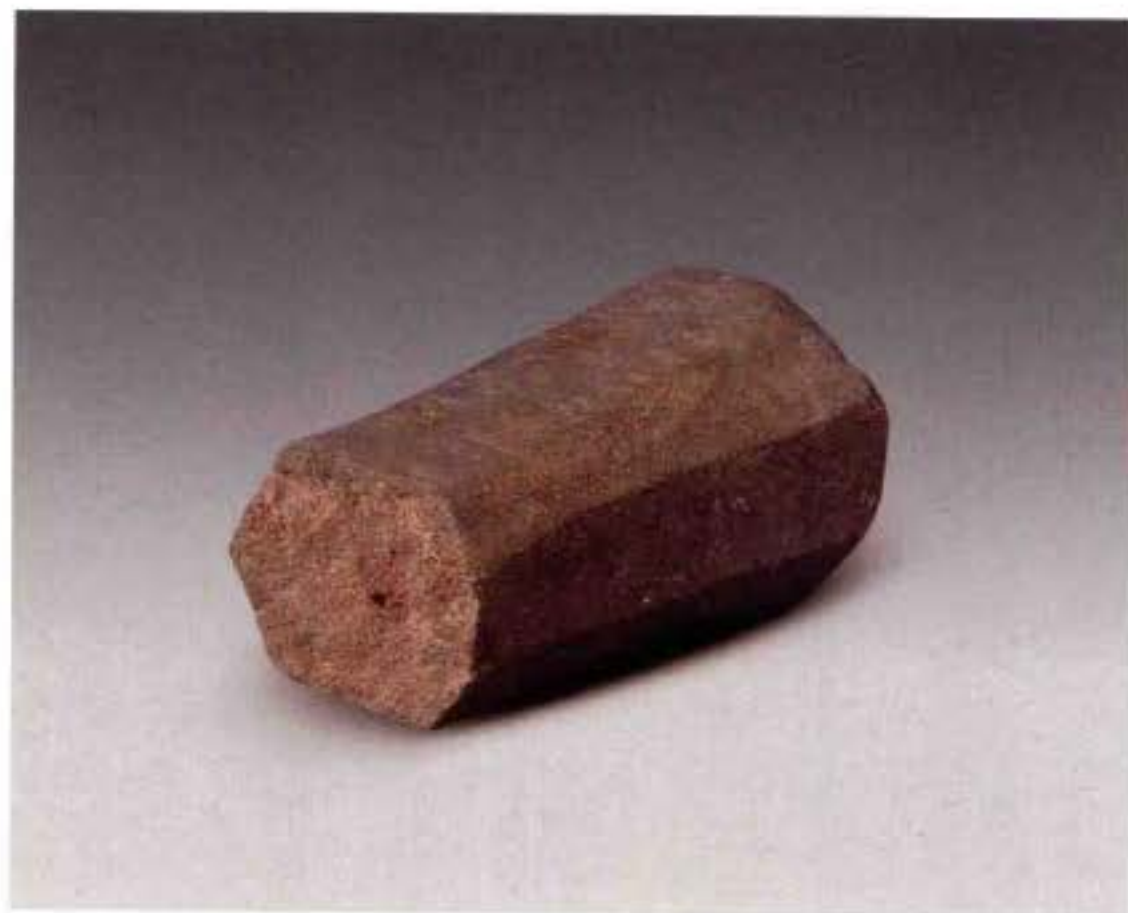

7. Aa型砺石 (T9③ : 2)



4. 网坠 (T14③ : 1~5)



1. Aa型 (G1②: 230)



2. Ab型 (T15③: 2)



3. Ab型 (T3⑩: 95)



1. Ba型砺石 (G1⑥: 200)

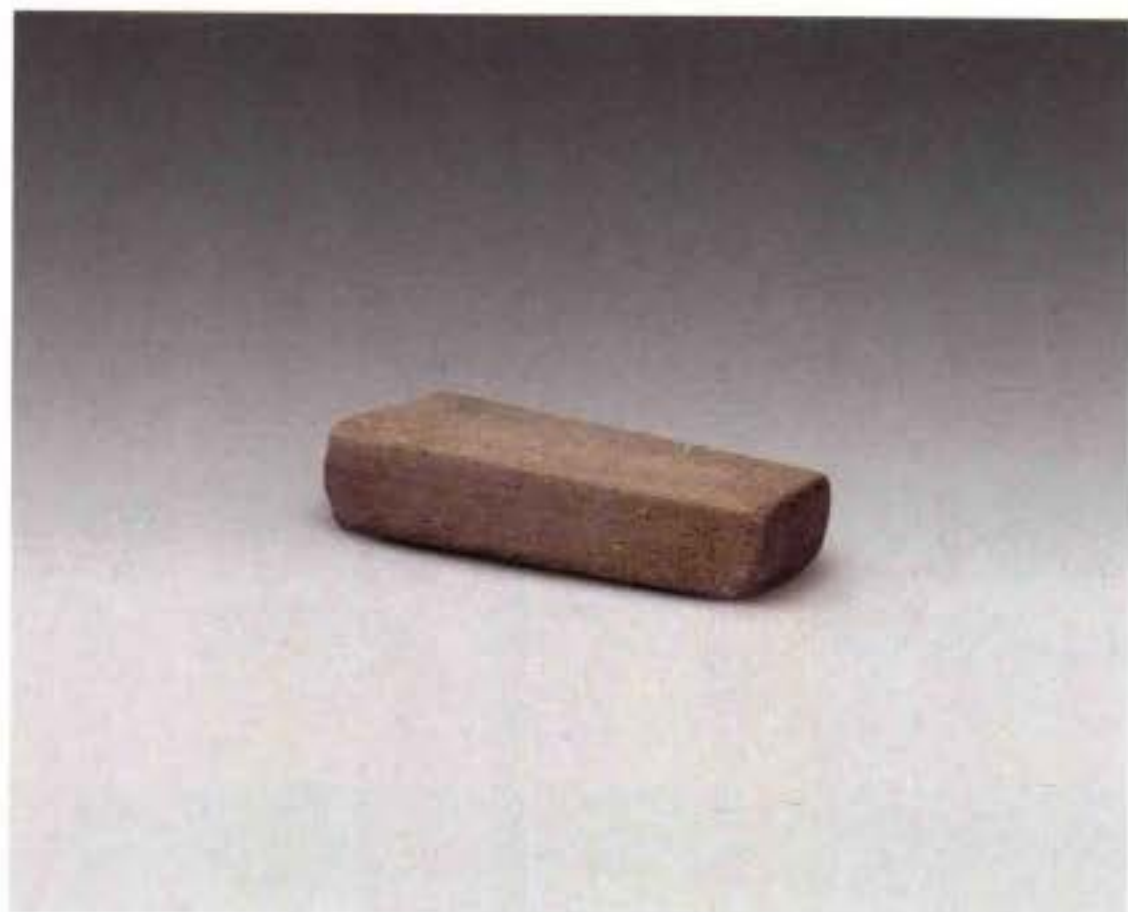

2. Bb型砺石 (T4⑩: 35)



3. Bb型砺石 (T3⑪A: 39)



4. Bb型砺石 (T10④: 14)



5. 人头形片状器 (T4' ⑩: 27)



6. 带榫斧 (T3⑫: 100)



1. 纺轮 (T5⑨: 7)

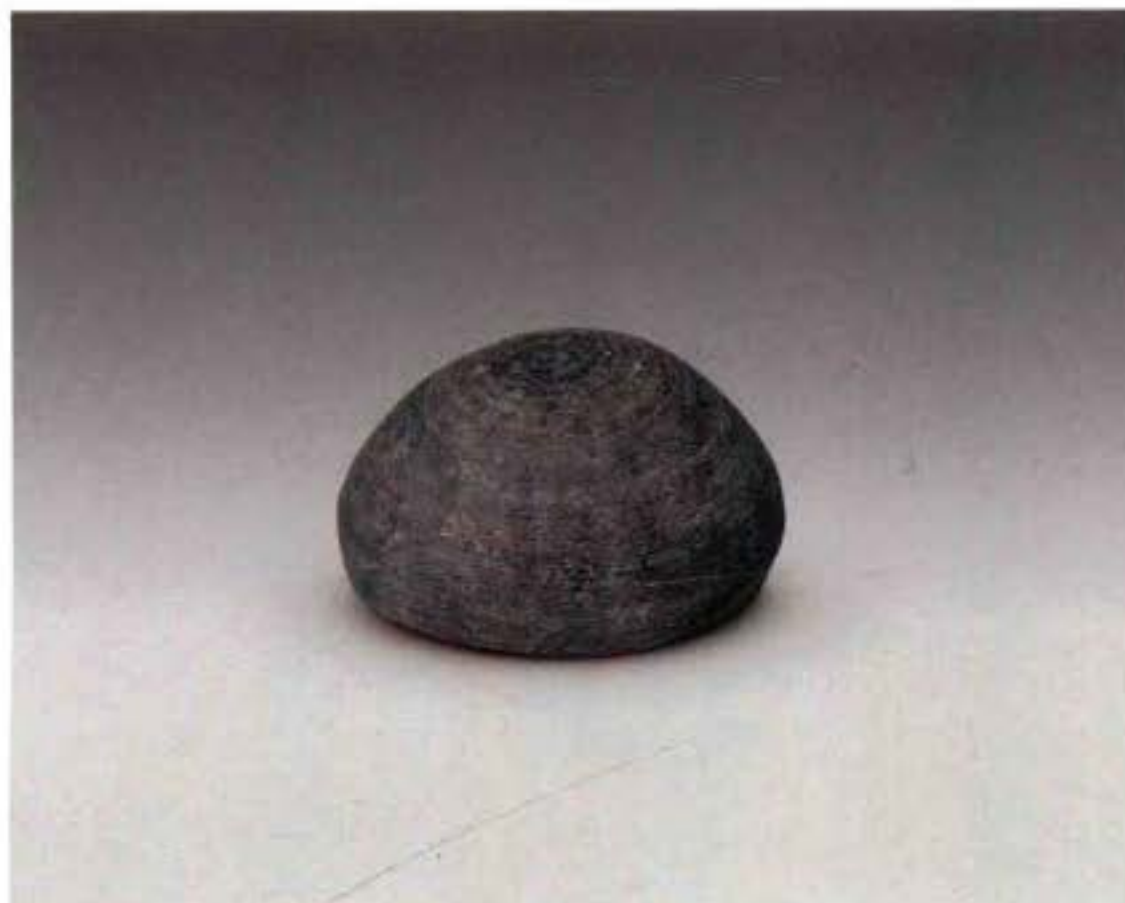

5. 半球形器 (G1②: 202)



2. 纺轮 (G1②: 222)



6. 环 (T3⑪A: 57)



3. 钻芯 (T4' ⑩: 35)



7. 钻头 (T10③: 20)



4. 钻芯 (T4⑫: 50)

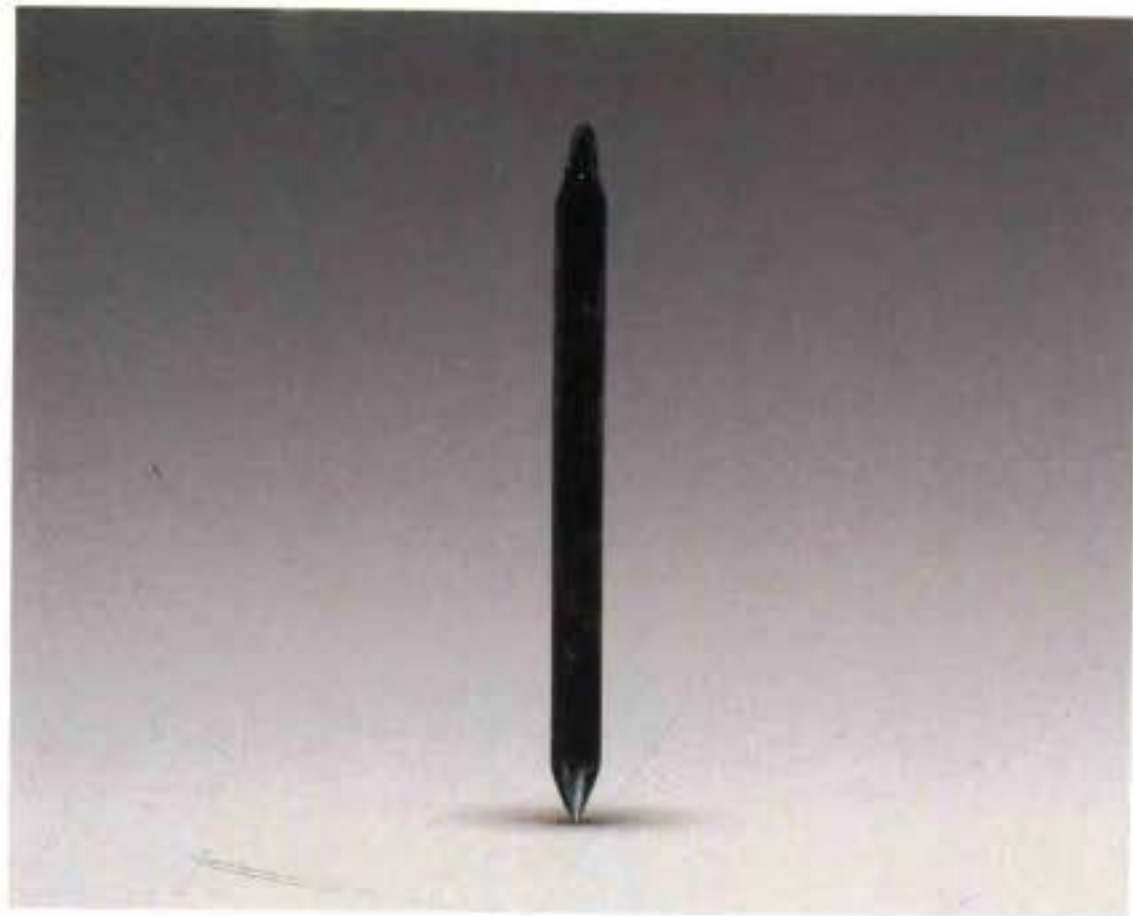

1. G1② : 245



2. T3⑪A : 105、T4' ⑫ : 82

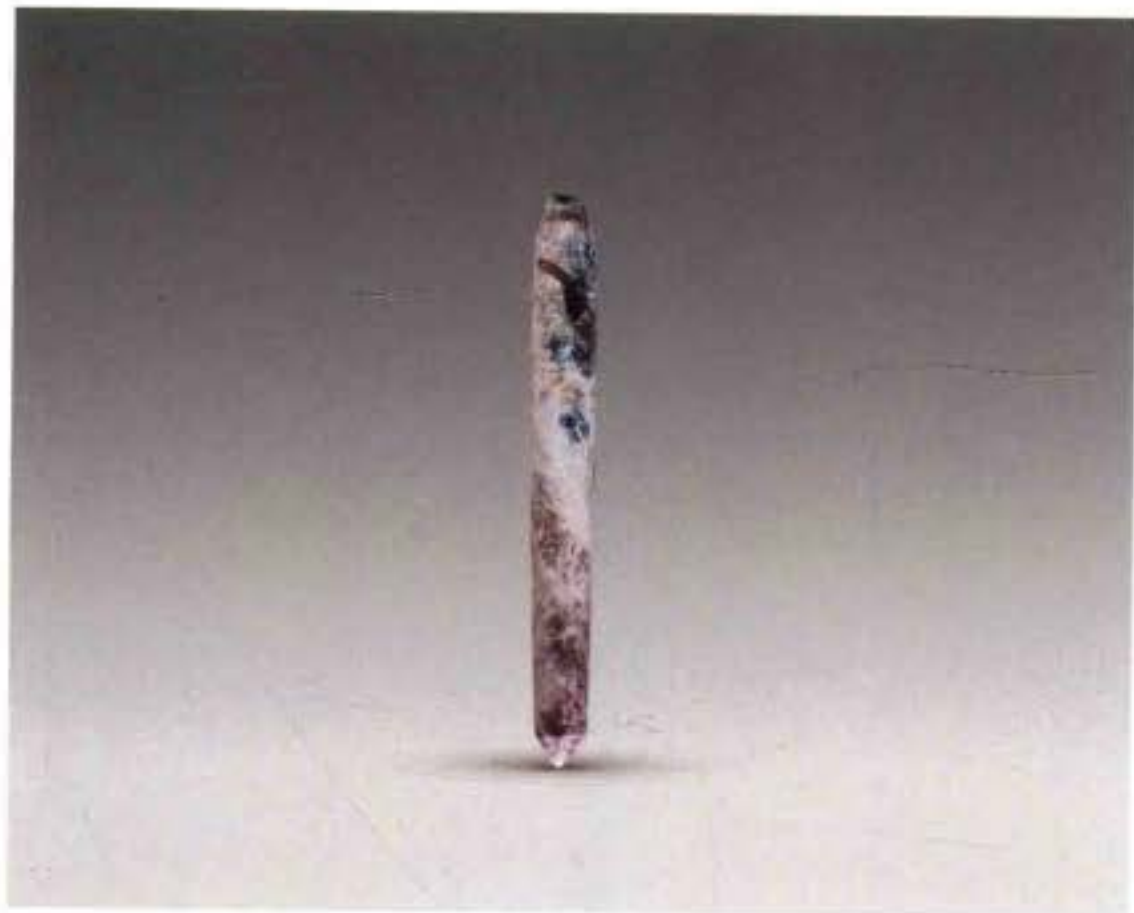

3. T8② : 1



4. T3⑨ : 6

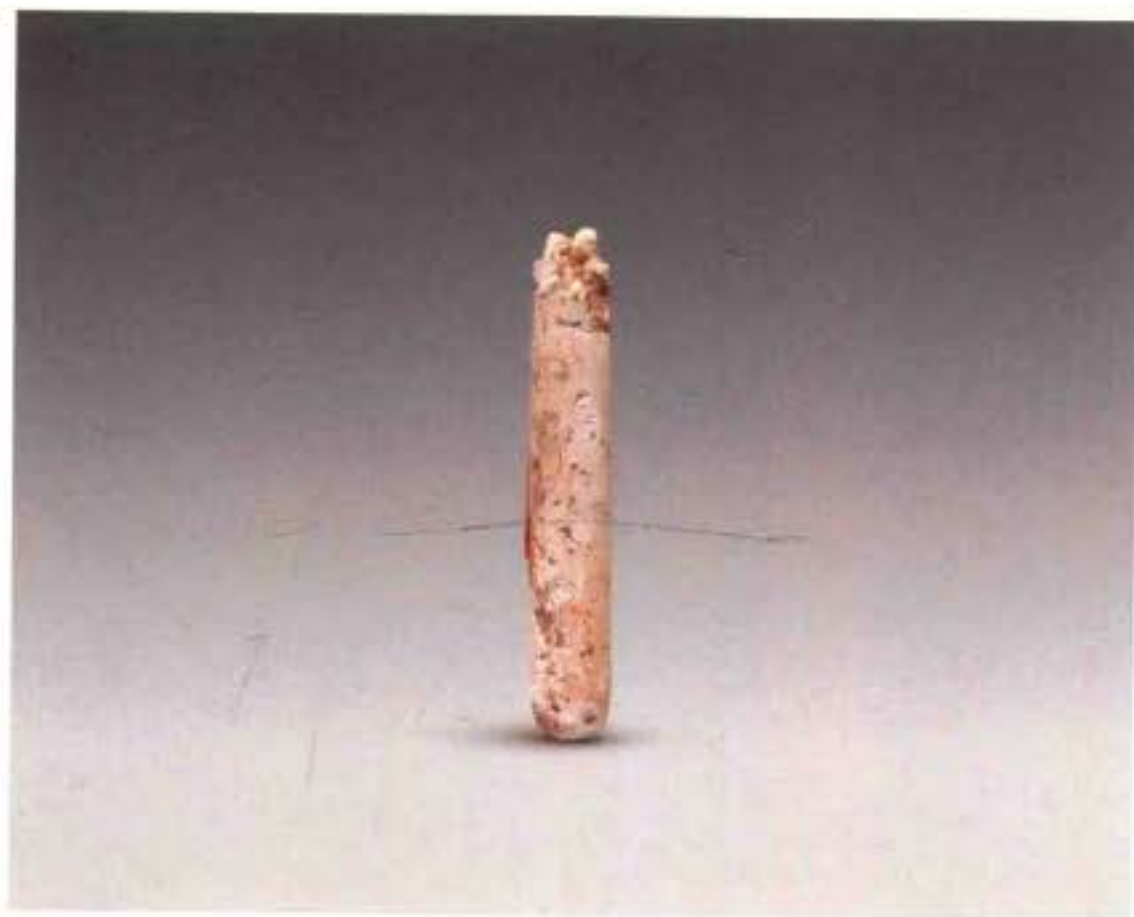

5. 台 I ③ : 3



6. T6⑨ : 6

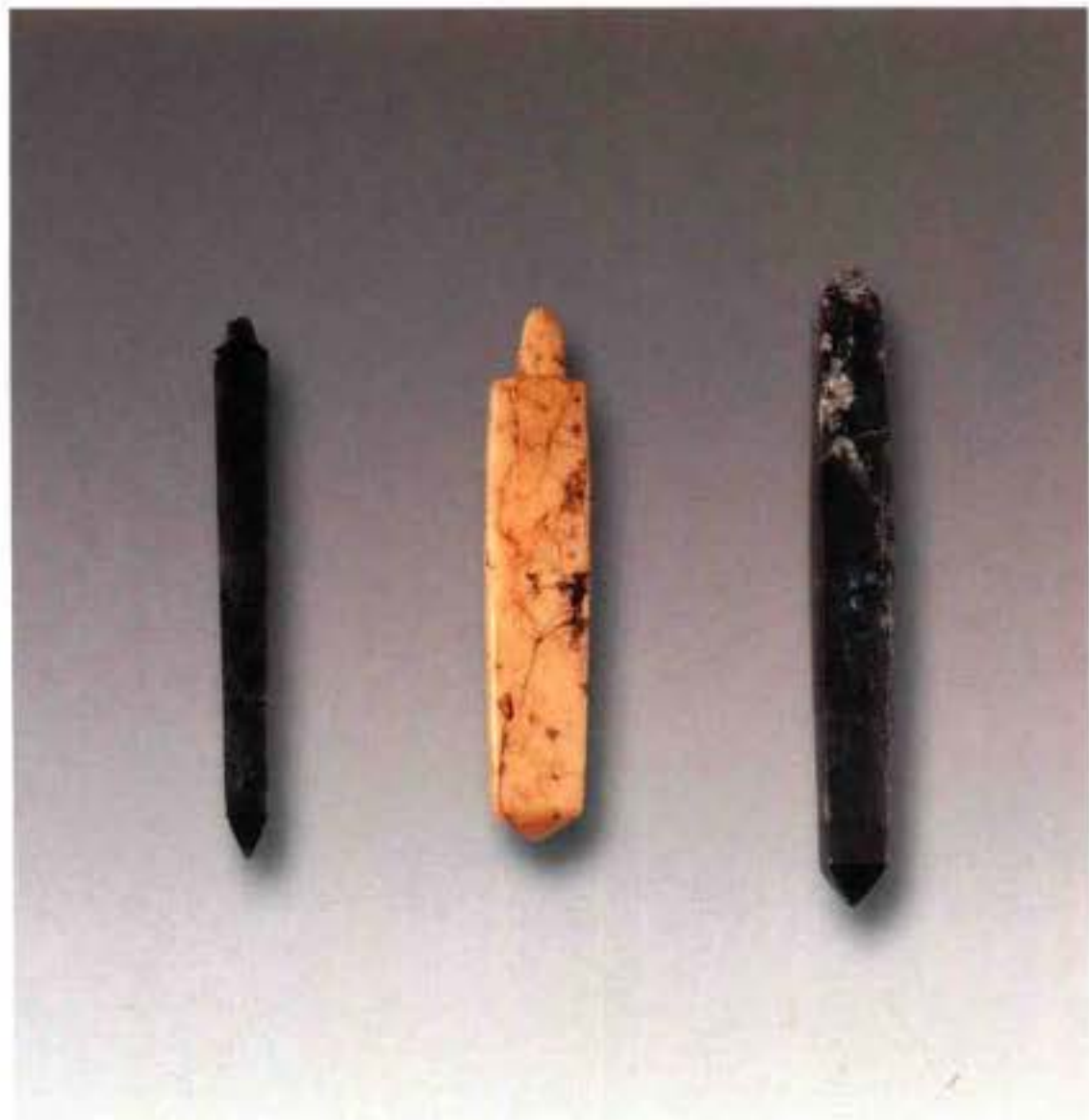

1. B型锥形饰 (T3⑫: 67、T3⑫: 97、T4' ⑩: 32)

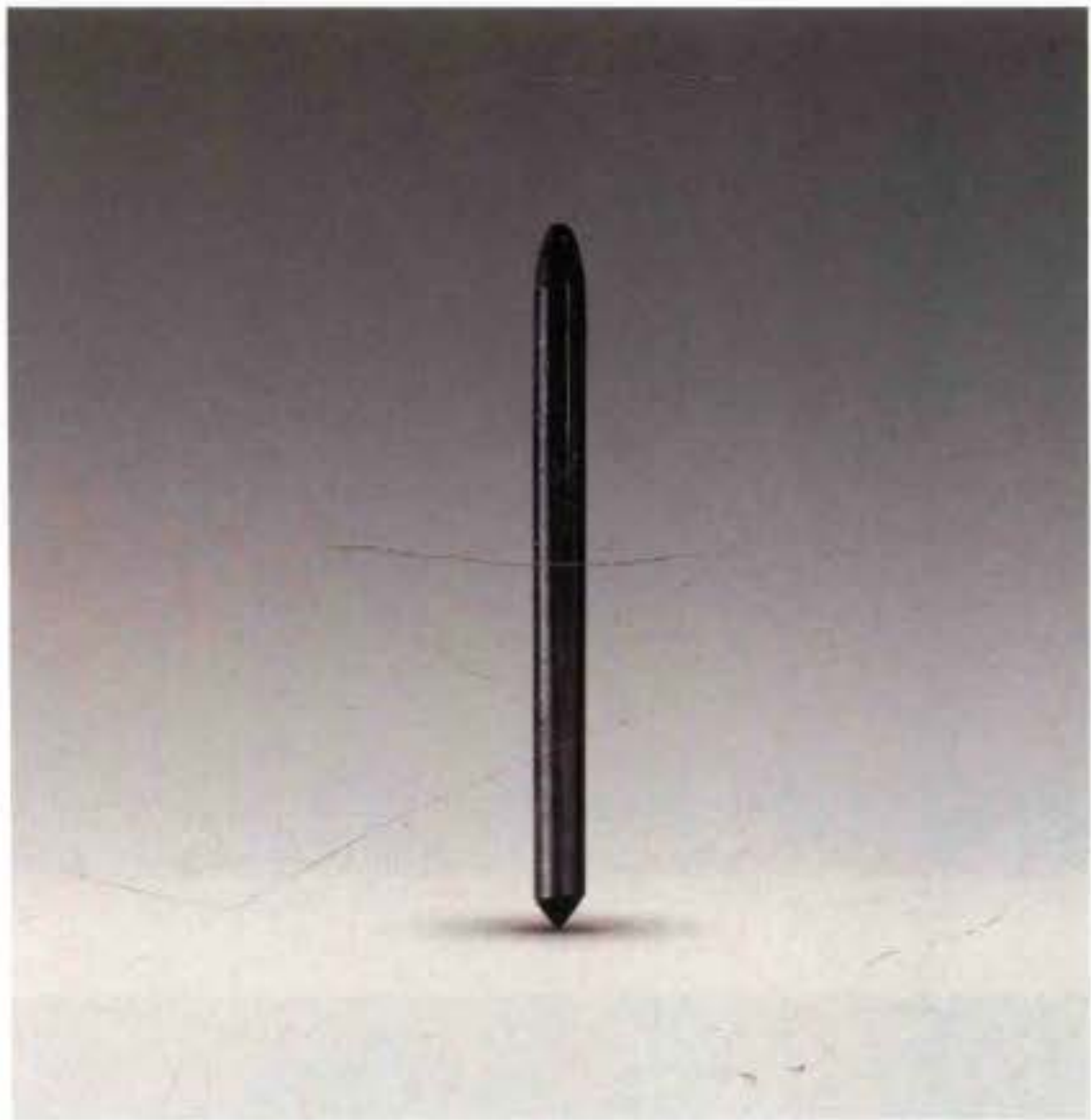

2. C型锥形饰 (T4⑩: 50)



3. 戒指形端饰 (T4' ⑩: 29), 弧形坠 (T4' ⑩: 54)



4. 管 (T1⑨: 2)



5. 管 (G2②B: 27)



彩版二五七 遗迹和地层堆积内出土骨角器组合



1. A型鏃 (T3⑪A : 26)



2. A型鏃 (T3⑪A : 63、T4' ⑫ : 88)

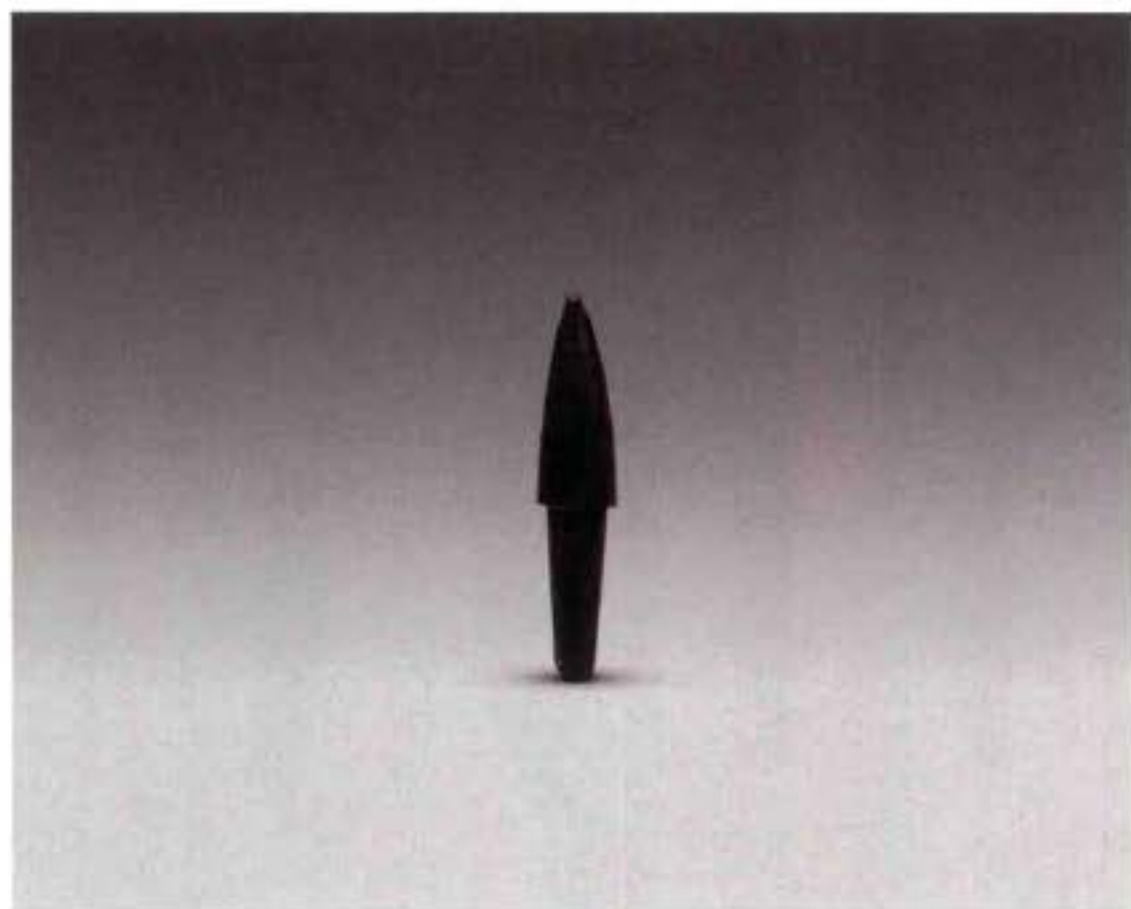

3. A型鏃 (G1② : 122)

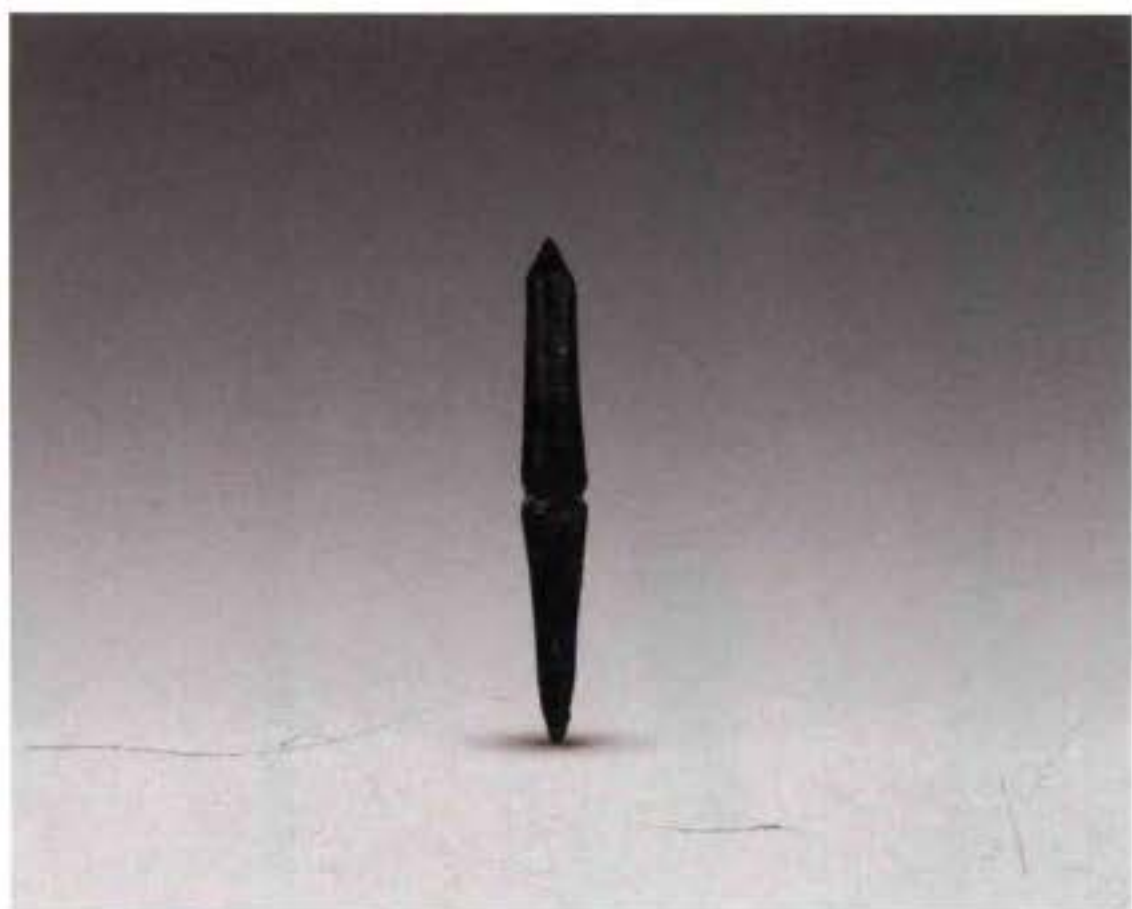

4. A型鏃 (T4' ⑩ : 25)

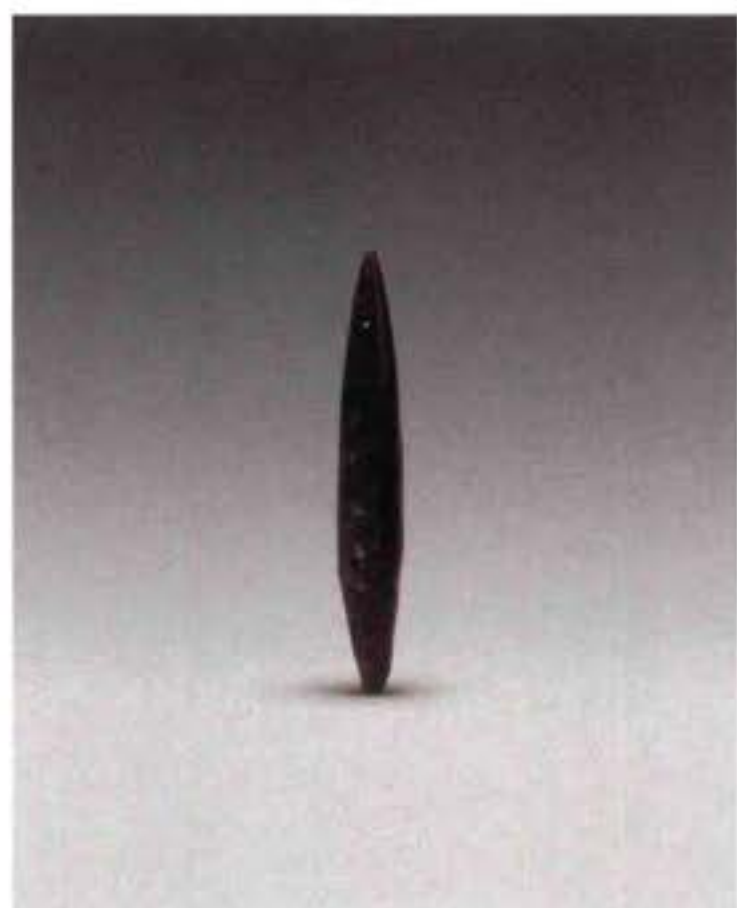

5. A型鏃 (G1⑥ : 193)



6. B型鏃 (G1② : 247)



7. B型鏃 (G1① : 221)



1. A型骨锥 (G1② : 231)



2. A型骨锥 (T3⑫ : 96)



3. B型骨锥 (G2② : 91)



4. B型骨锥 (G1⑥ : 193)



5. 角锥 (G2② : 90)



6. B型骨锥 (G2④ : 47)



7. 角锥 (T4' ⑫ : 90)



8. 骨针 (T4' ⑫ : 95)



9. 骨针 (T10③ : 12)



1. 鹿角器 (T4⑪: 130)



2. 鹿角器 (G1②: 241)

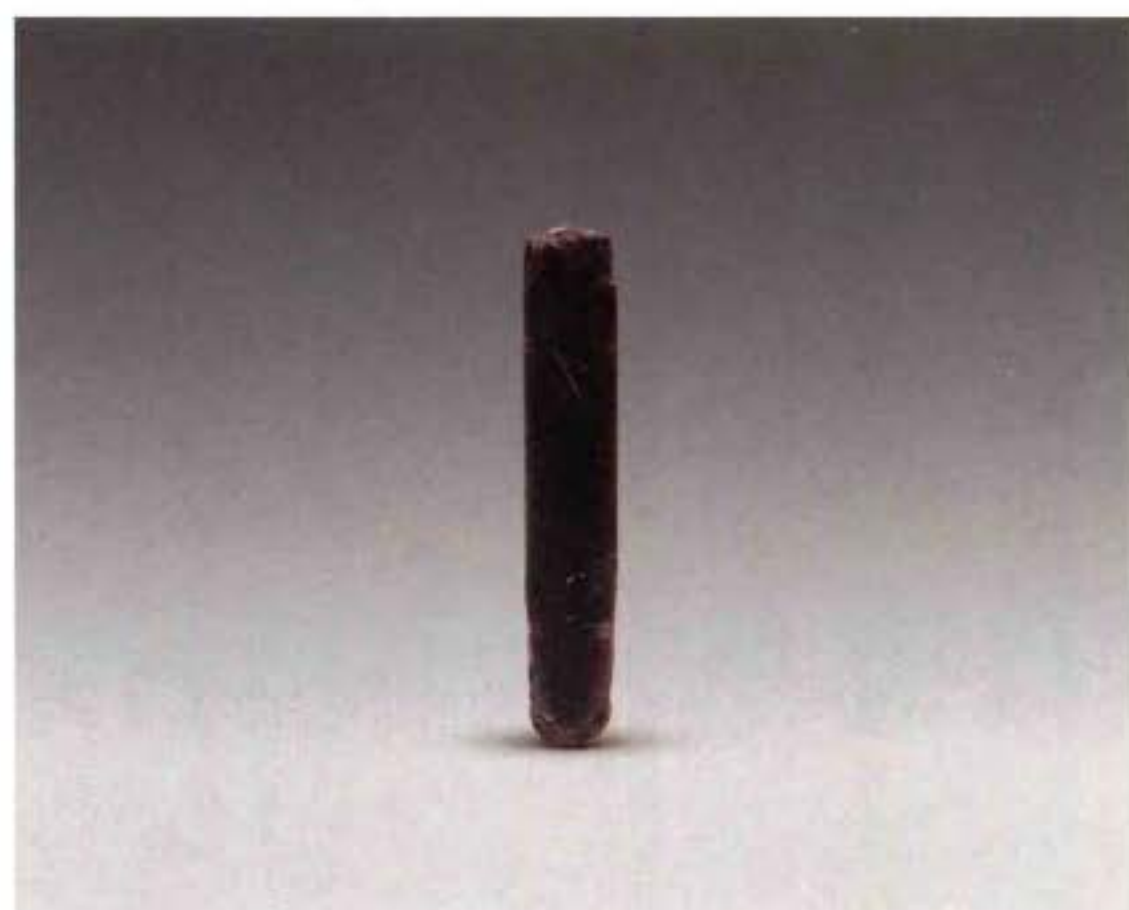

4. 片状器 (T4' ⑫: 127)



3. 头盖骨容器 (G1②: 223)

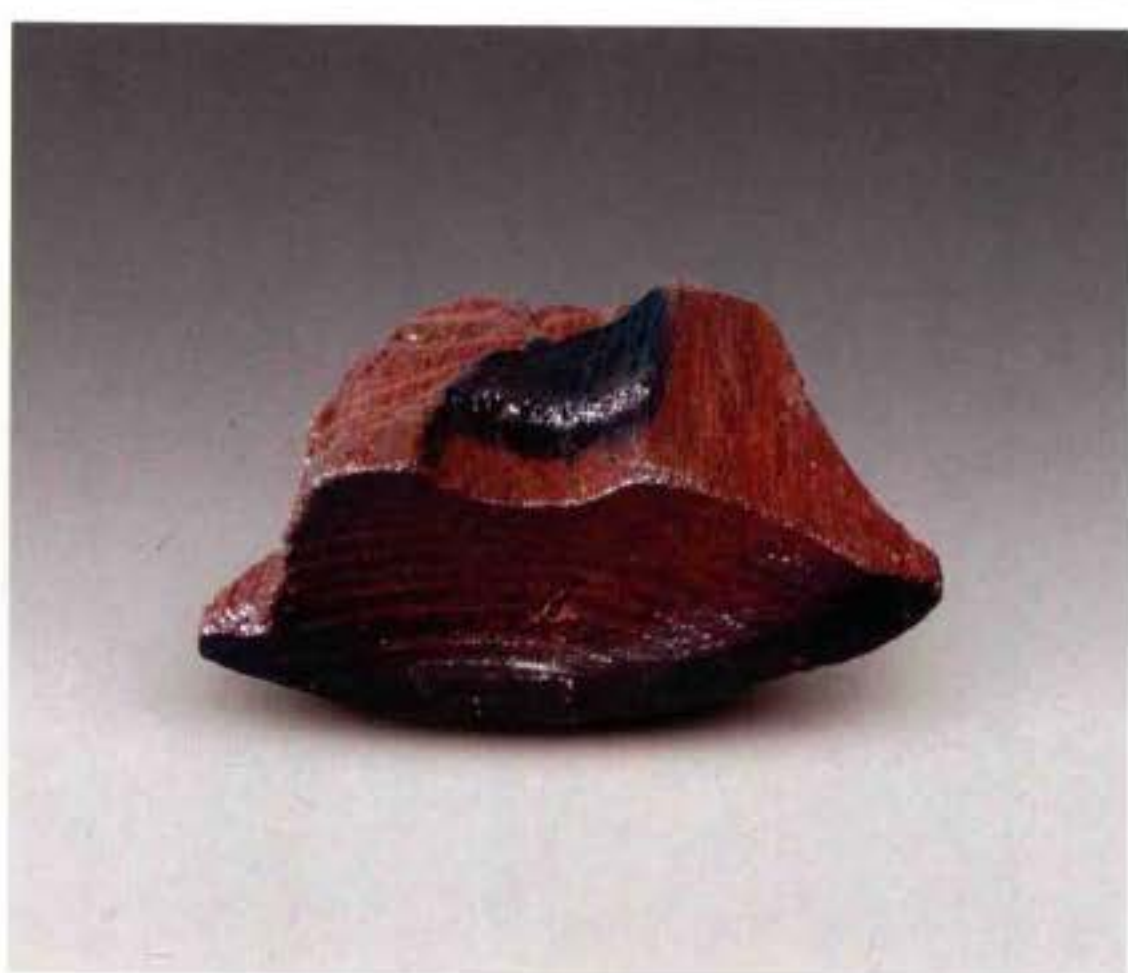

2. G1② : 207

1. G1② : 124



彩版二六二 遗迹和地层堆积内出土漆觚（A型，G1②：237）



1. G1② : 131

2. G1② : 248



1. C型 (G2②B:70)



2. D型 (G1②:12)



3. 口沿残片 (G1③:186)



1. G1① : 139



2. G1① : 140

3. G1② : 206



1. G1② : 205



2. G1② : 236脱水前



3. G1② : 236脱水后



1. 筒形器 (G1②: 171)



2. 器盖 (G2②B: 10)



1. T4⑪ : 37



2. T4⑪ : 38



3. G1② : 36



1. 杵 (T3⑪A:78)



2. 弧形木板 (T4⑪:39)



3. 木钩 (T4' ⑫:90)



4. 木构件 (Z107)



1. 锹 (G1②: 102)



2. 槌 (G1②: 19)



3. 槌 (T3⑪A: 61)



1. 屐 (G1②: 7)



2. 箕 (G1②: 210)



1. 屐 (G1②: 7)



3. 器盖 (T4' ⑫: 83)



4. 残木柄 (G1⑥: 159)



5. 残木柄 (G1②: 148)



1. 木墩 (G2②B:200)



2. 方孔梭形器 (G2②B:198) 出土情形



3. 方孔梭形器 (G2②B:198)



1. G1②:189脱水前



2. G1②:189脱水后



3. G1②:178脱水前



4. G1②:178脱水后



5. T2' ⑪:5



6. T3⑫:98



7. G2②B:24





1. G2②B : 63



2. T4' ⑩ : 52



3. G1② : 213脱水前



4. G1② : 213脱水后

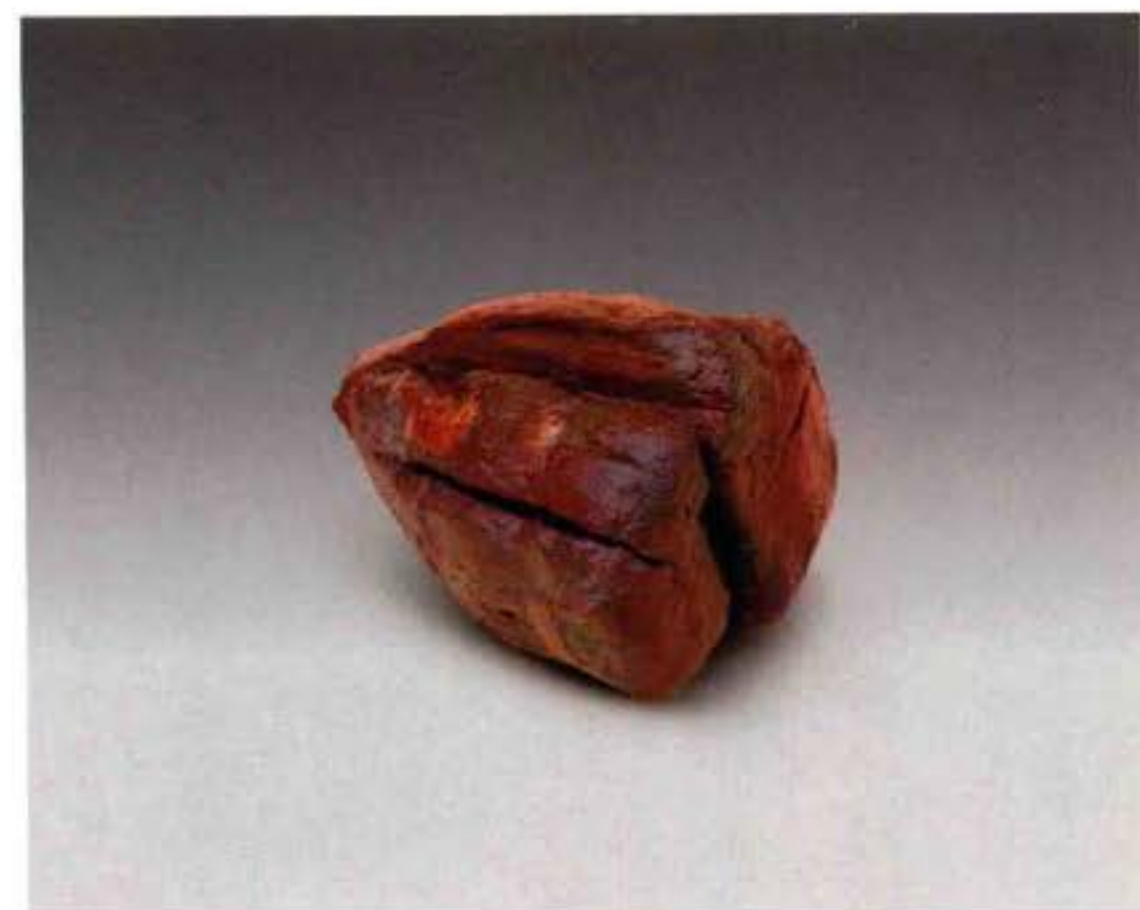

5. T4' ⑫ : 104



6. T4' ⑩ : 65



1. T3⑪A : 47



2. T3⑪A : 36

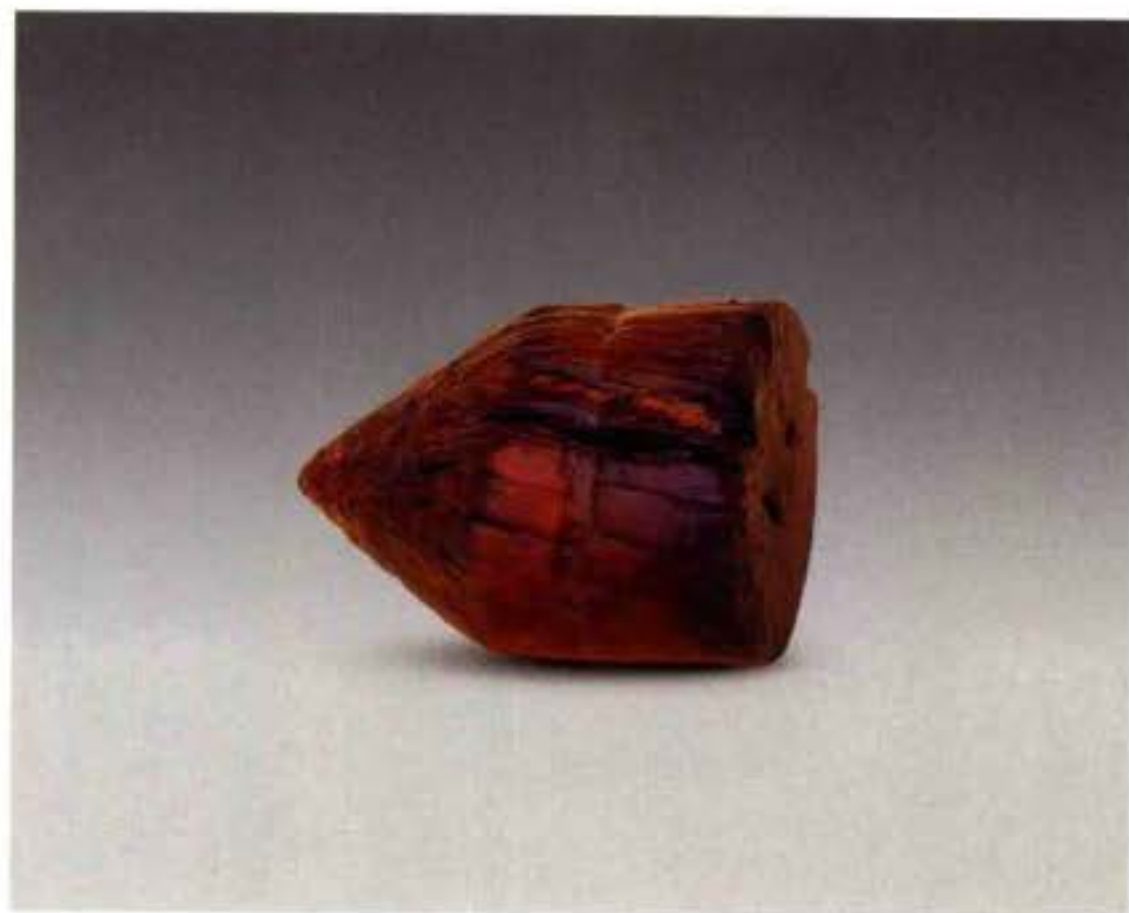

3. T4' ⑩ : 31



1. T4' ⑩ : 48



2. T4' ⑩ : 58



3. T10⑫ : 18



4. T9⑪ : 37



1. 竹编环形器 (T4' ⑫ : 106)



4. 竹席残片 (G1② : 250)



2. 竹编环形器 (T4' ⑫ : 113)



5. 簸箕 (G1② : 249)



3. 罐圈足护罩 (G1② : 120)

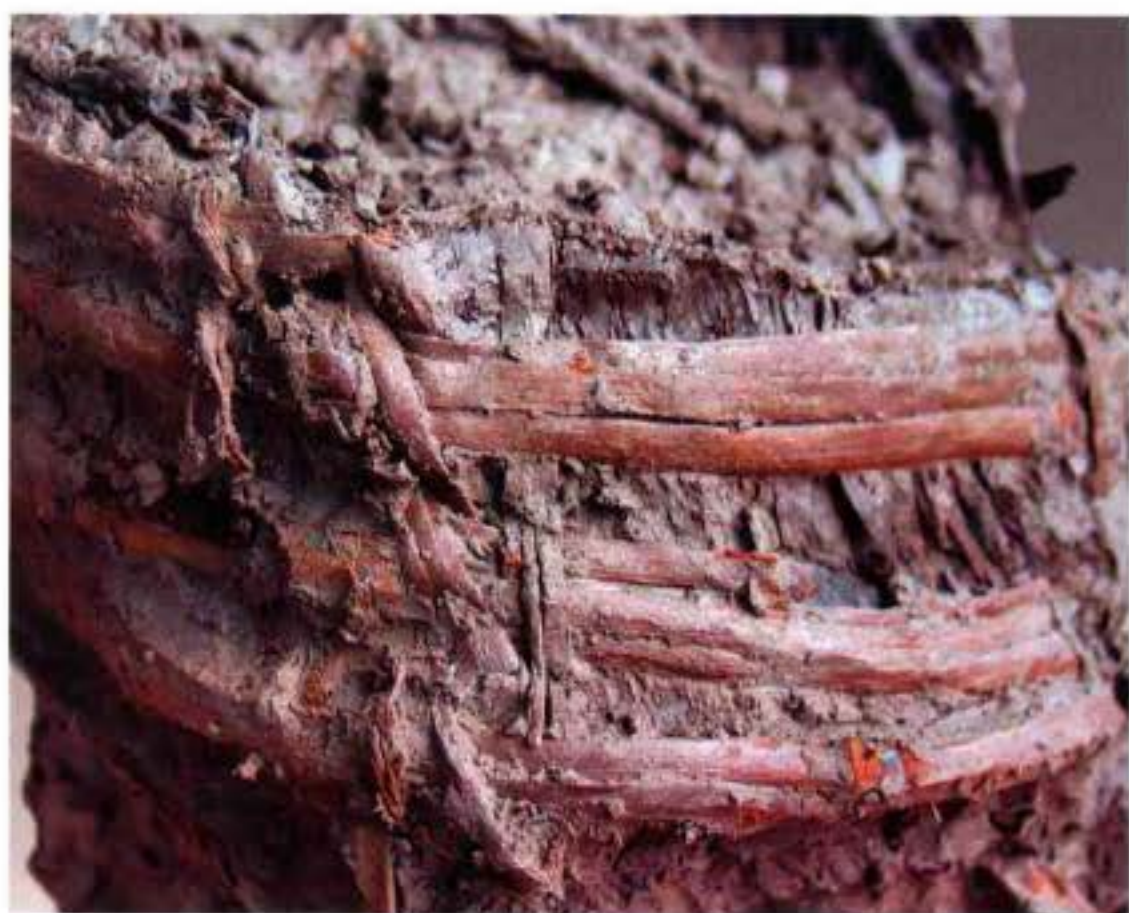

6. 竹筐





1. 鸟首蛇身刻纹豆盘 (G1②: 408)



2. 鸟首蛇身刻纹豆盘 (G1②: 435)



3. 变形网纹和鸟首蛇身纹豆把 (G1②: 3)



4. 多鸟头刻纹豆把残件 (G1②: 392)



5. 鱼鳞纹豆把 (G1②: 32)



6. 鸟纹豆把 (G1②: 433)



1. 凸弦纹豆把 (G1①: 48)



2. 圆形戳孔和凸弦纹豆把 (G1①: 9)



3. 横向水波纹和鸟首纹豆把 (G1②: 69)



4. 成组凸弦纹豆把 (G1②: 42)



5. 纵向水波纹豆把 (G1①: 39)



6. 纵向水波纹豆把 (G1②: 129)



1. 水波纹和漩涡纹壶 (G1②: 88)



2. 鸟头蛇身纹陶片 (G1①: 446)



3. 变形网纹和鸟首蛇身纹豆把 (G1②: 5)



4. 平行线纹和砖砌纹双鼻壶 (G1②: 29)



5. 鸟首蛇身纹、平行线纹和砖砌纹双鼻壶 (G1②: 6)



6. 细刻鸟首蛇身纹壶残片 (G2①B: 42)



1. 鸟纹、方格状地纹的宽把杯 (G1②: 100)



2. 叶脉纹陶片 (T3⑨: 131)



3. 海涛纹陶片 (G2①: 193)



4. 梅花纹陶片 (G2②B: 44)



5. 篮纹陶片 (T3⑨: 130)



1. G2⑧ : 195



2. G1② : 33



3. G1② : 350



4. T4⑪ : 117



5. G1② : 336



6. G2②B : 38

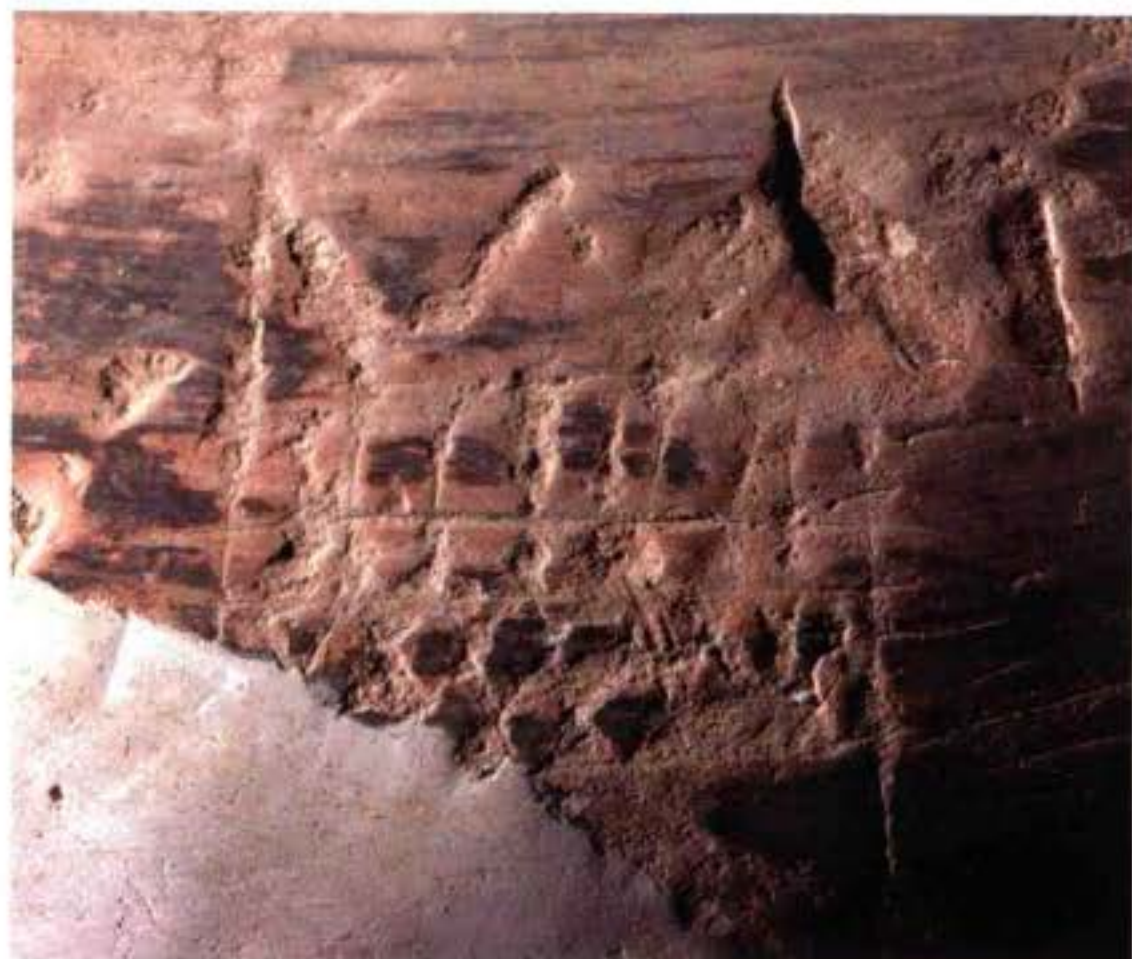

2. G1② : 87



1. G1② : 170



3. G1② : 391



1. T4' ⑫ : 134



2. G1 ⑫ : 75



3. G2 ①B : 176



4. G1 ⑫ : 349



5. G2 ② : 179



6. G1 ② : 342

1. G1⑥ : 333、G1④ : 335



2. G1② : 334



3. T2⑪ : 15



4. G1② : 190



5. G1② : 191



1. G1① : 346



2. G2①B : 40



3. G1⑤ : 447



4. G2② : 181



5. G1② : 330

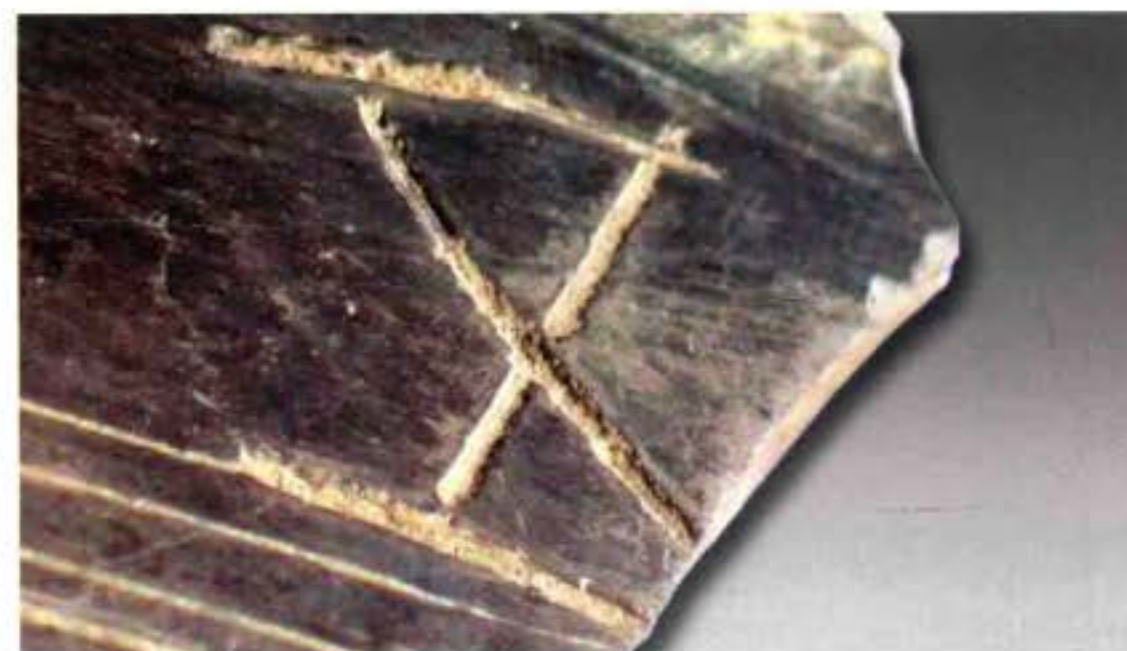

6. G2①B : 39



7. G1② : 327



8. G1② : 248



1. T7⑫ : 12



4. G1② : 109



2. G1① : 344



5. G1② : 25



6. T4⑩ : 119



3. G1④ : 337



7. G1③ : 347



1. T2' ⑪ : 11



2. G1② : 116



3. G1② : 24



4. 台 I ③ : 71



5. G1② : 381



6. T4⑫ : 55



1. G1② : 26



5. T2' ⑪ : 14



2. G1② : 329



6. G2②B : 6



3. T2' ⑪ : 13



7. G1③ : 338



4. G1② : 328



8. T2' ⑪ : 12



1. G1② : 340



2. T4⑫ : 122



3. G2⑧ : 178



4. G1①B : 77



5. G1② : 351



1. G2①B : 180



2. G1① : 49



3. T4⑩ : 136



4. G1② : 343



5. G1② : 458



6. G1② : 56



1. G1② : 380



2. G2② : 41



3. T4⑫ : 64



4. G1② : 341



5. G1② : 353



1. G1① : 375



4. G1① : 371



2. G1② : 356



5. G1② : 355



3. G1④ : 405

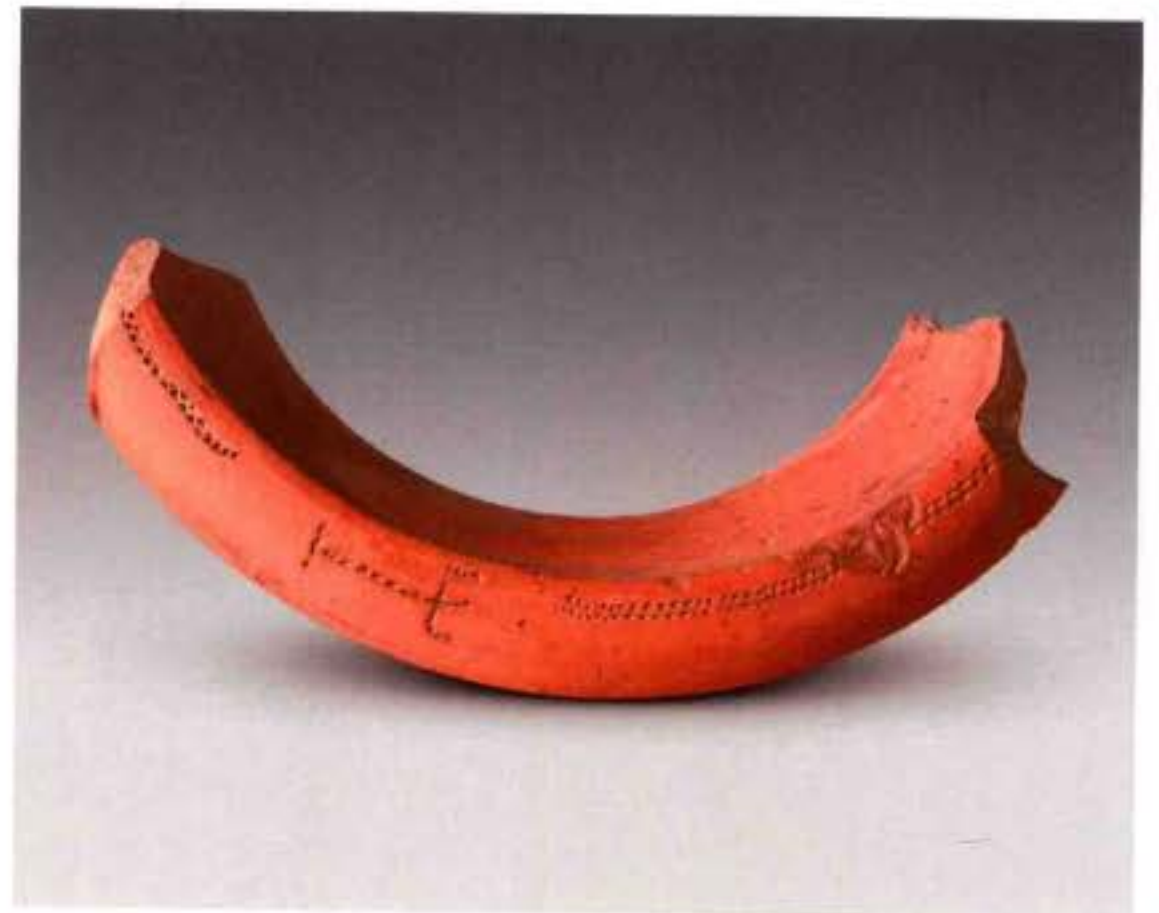

6. G2⑥ : 184



1. G1③ : 368



2. G2⑥ : 183



3. T4⑫ : 124



4. G1② : 374



5. G1② : 358



6. G1② : 360



1. G1③ : 377



4. G1③ : 367



2. G1② : 362



5. G1① : 377



3. G1② : 359



6. T4⑪ : 140



1. T2' ⑪ : 10

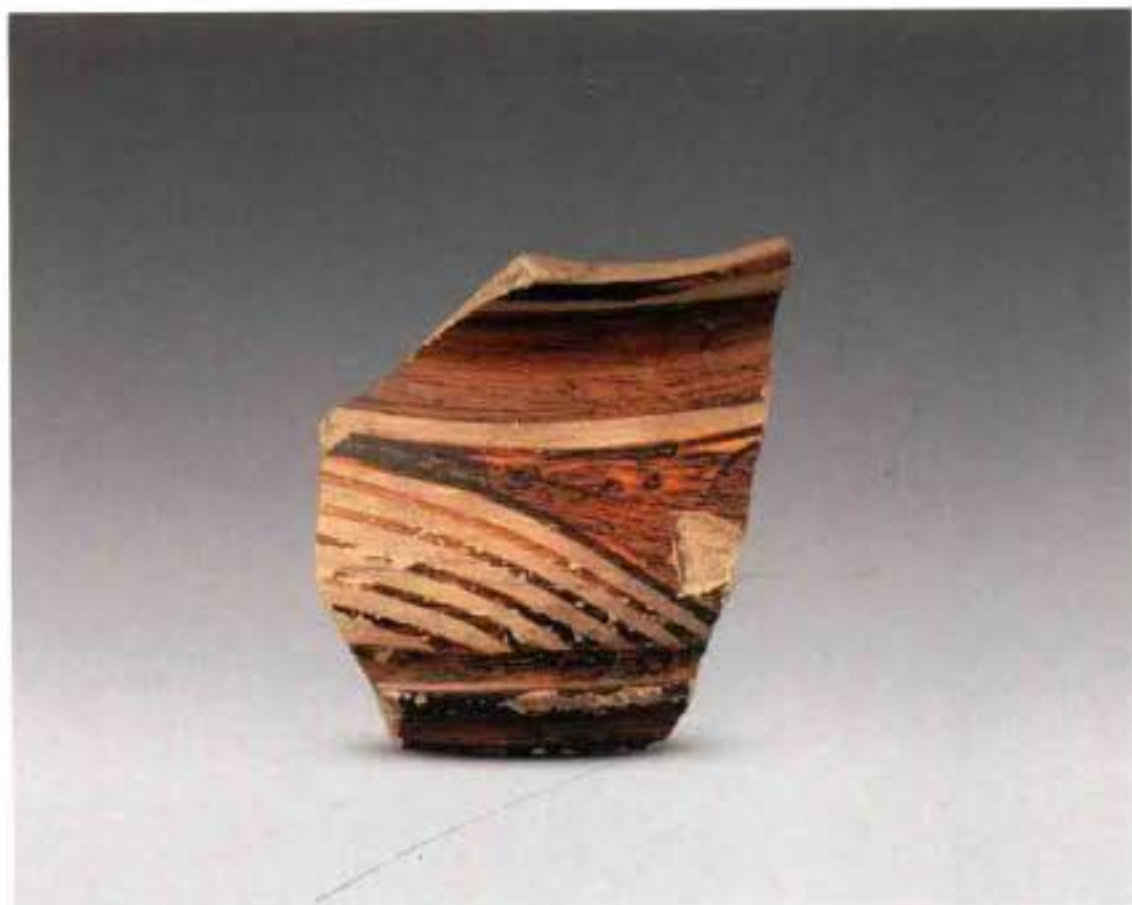

5. T4' ⑪ : 129



2. G1① : 114



6. T4' ⑩ : 49



3. T4⑫ : 53



4. G1① : 50



7. G2②B : 196

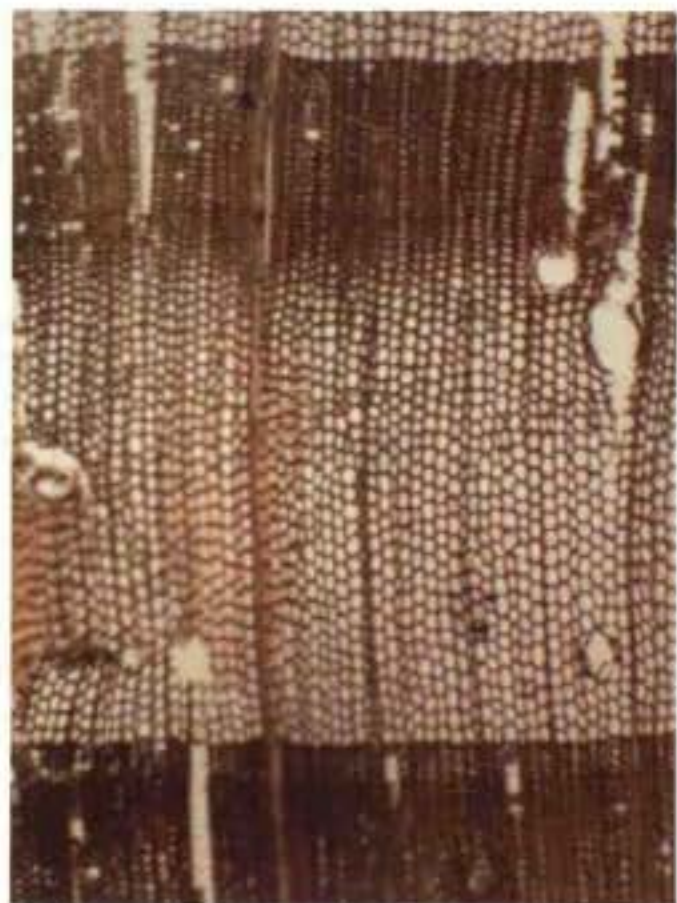

1. 马尾松 (*Pinus massoniana*)

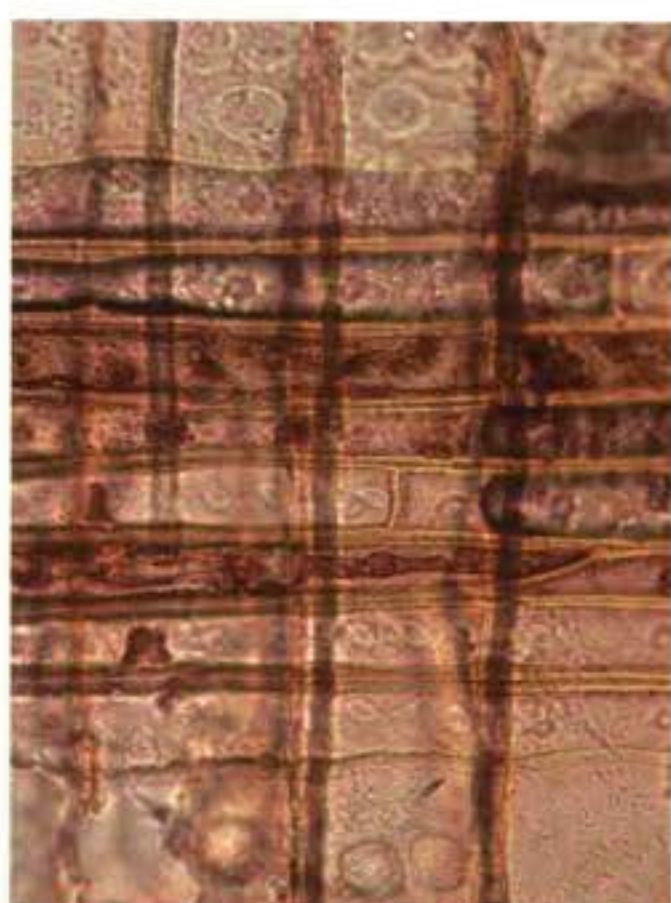
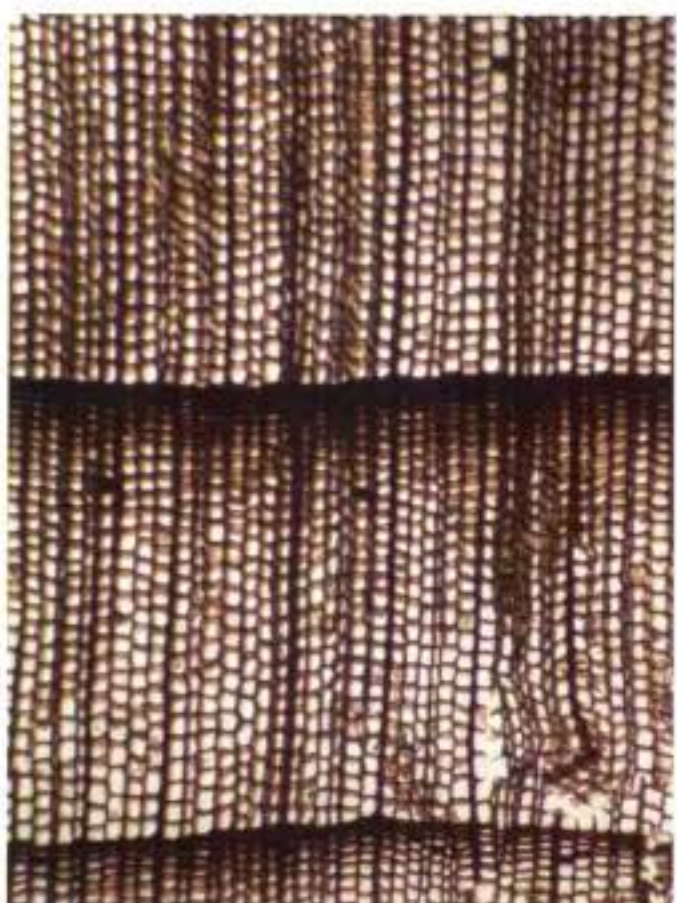

2. 杉 (*Cunninghamia lanceolata*)

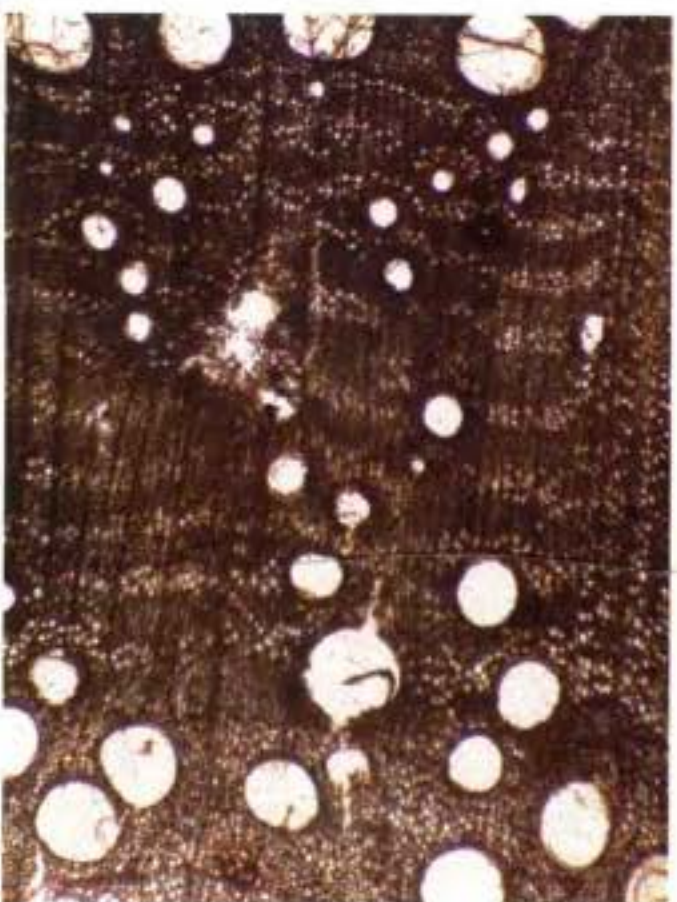

3. 麻栎 (*Quercus acutissima*)

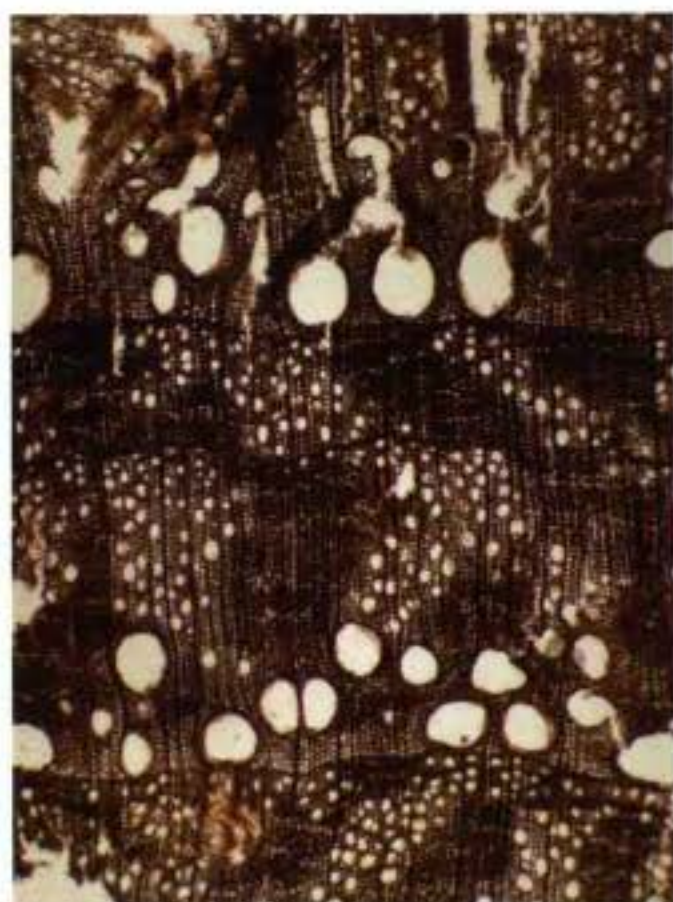

1. 栗 (*Castanea*)



2. 枹栎 (*Quercus serrata*)



3. 青冈 (*Cyclobalanopsis glauca*)

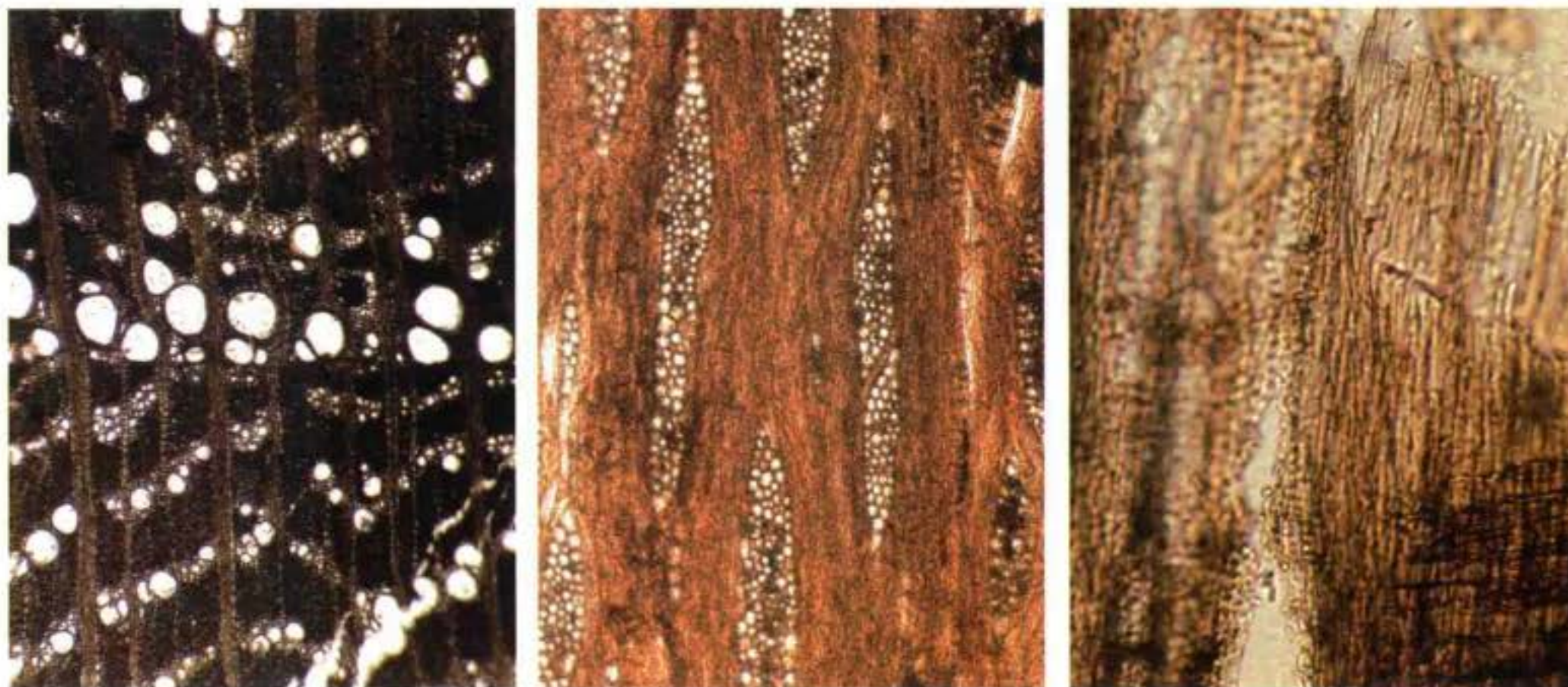

1. 黑榆 (*Ulmus davidiana*)



2. 榉树 (*Zelkova serrata*)

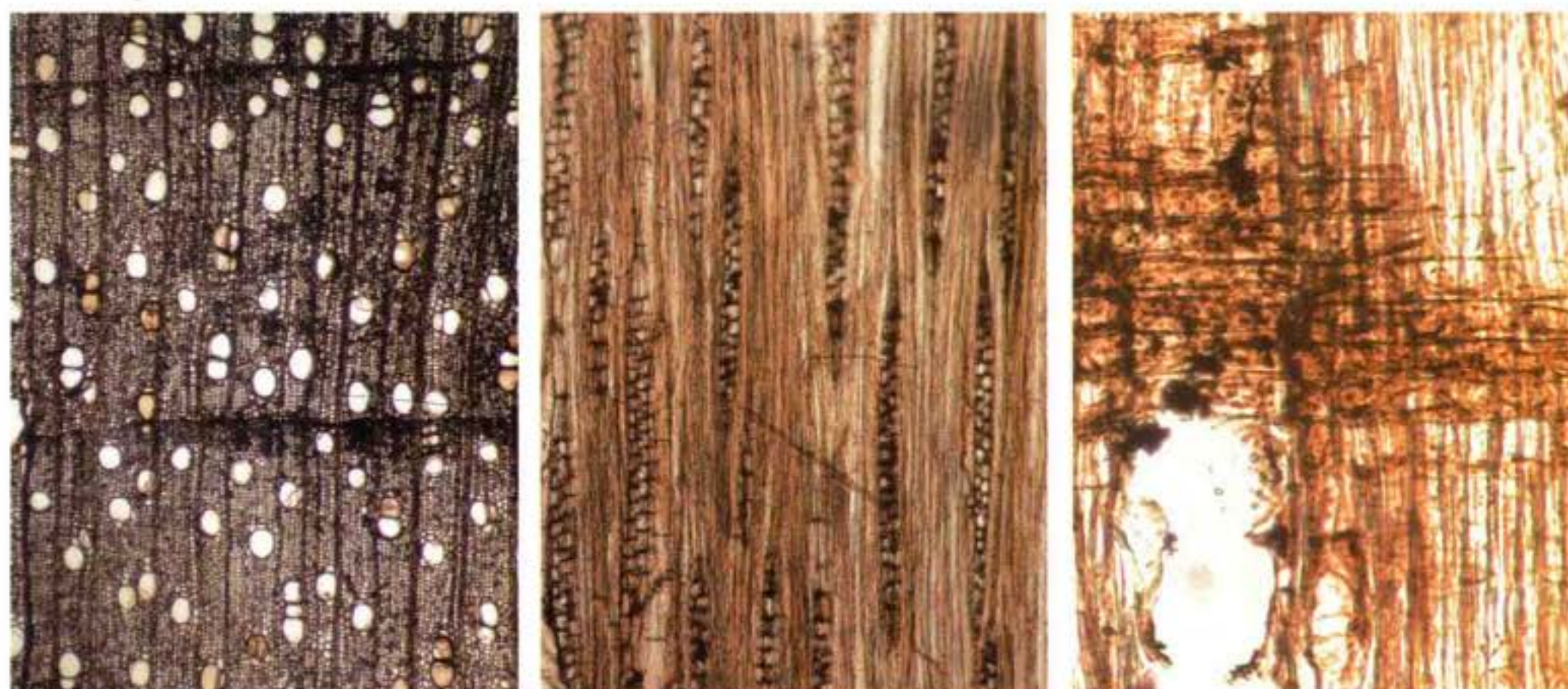

3. 糙叶树 (*Aphananthe aspera*)



1. 桑 (*Morus australis*)



2. 槭树 (*Acer mono*)

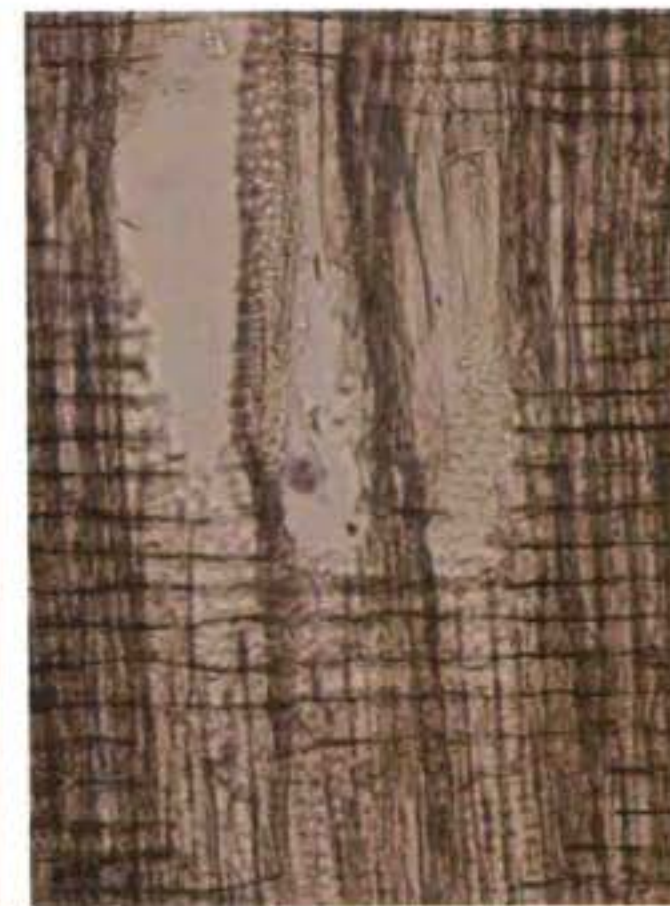
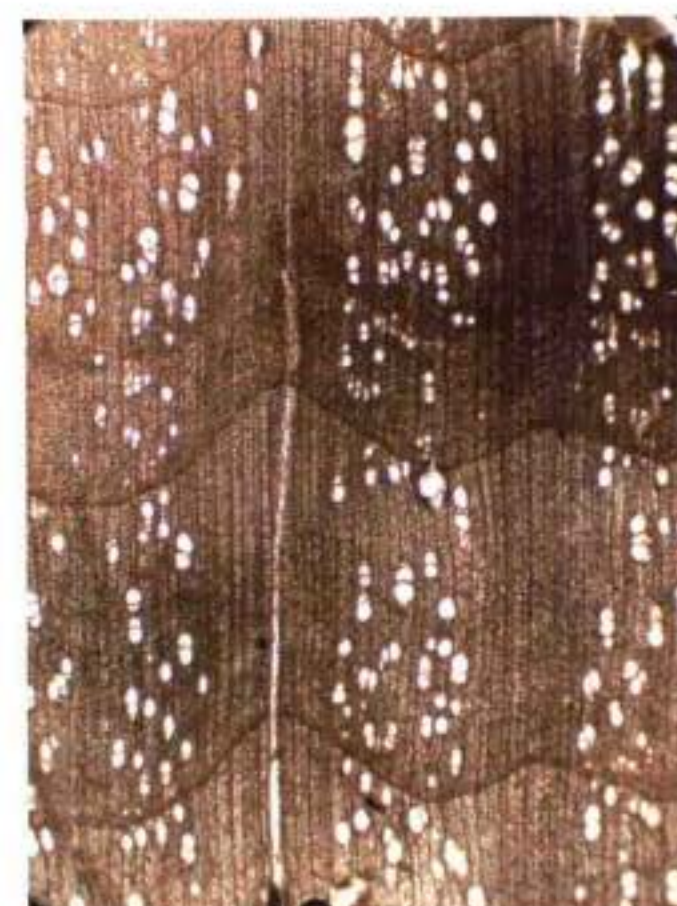

3. 桤木 (*Alnus cremastogyne*)



1. 木兰 (*Magnolia obovata*)

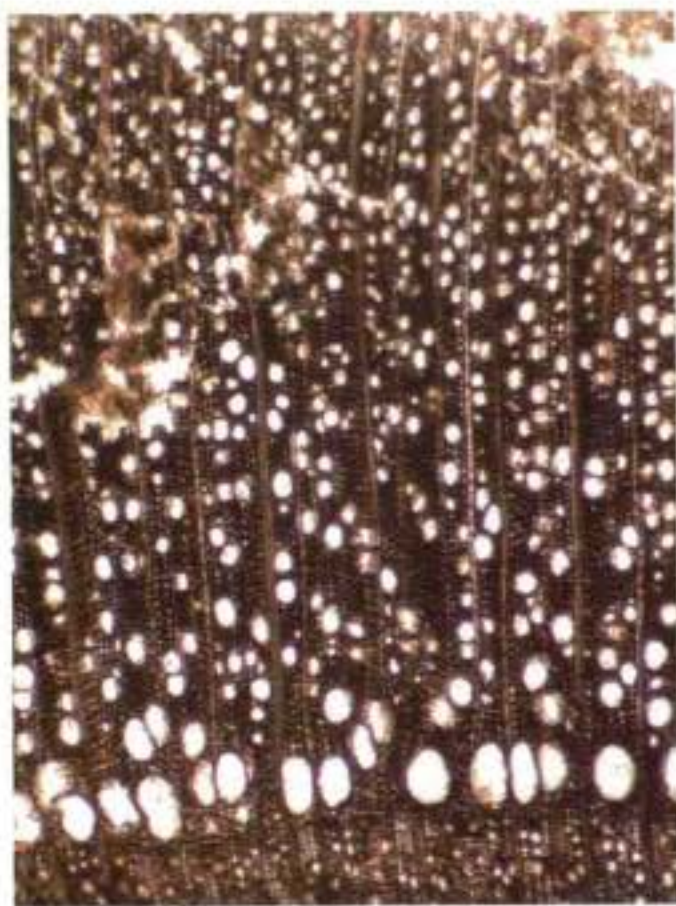

2. 枫杨 (*Pterocarya stenoptera*)

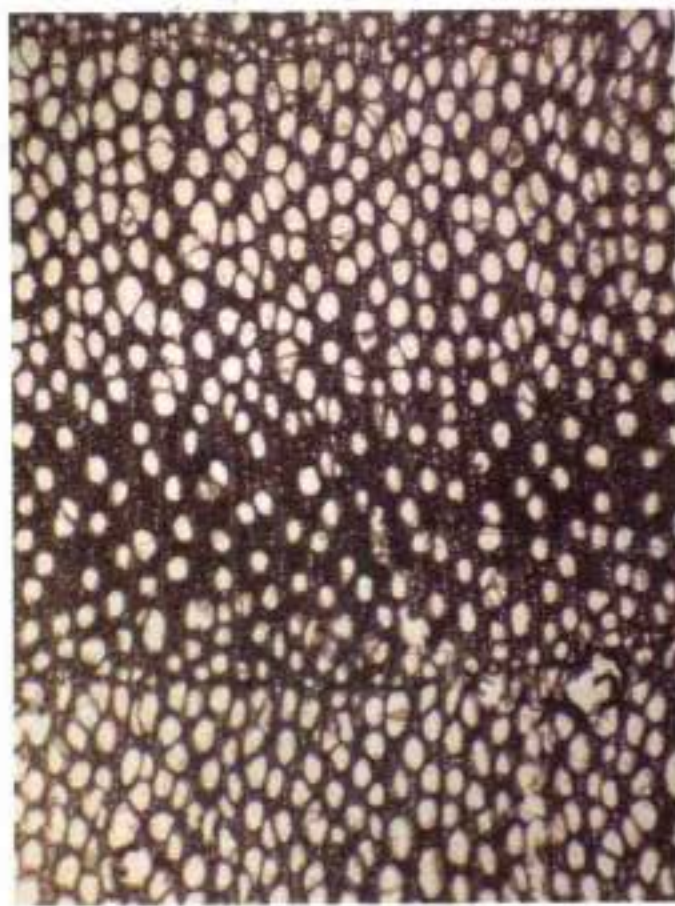

3. 柳树 (*Salix babylonica*)



1. 草树 (*Altingia chinensis*)

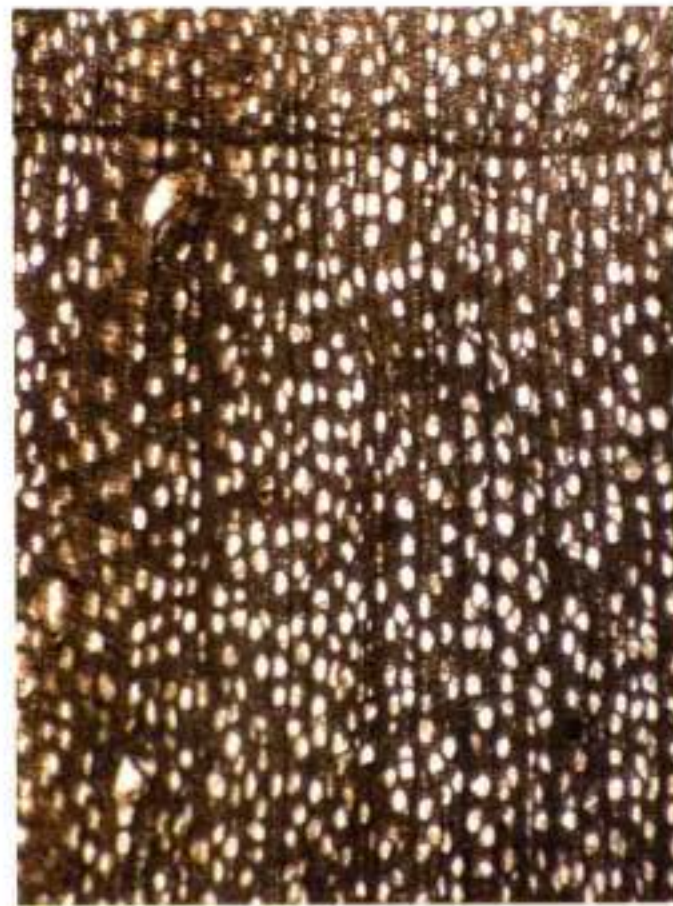

2. 木荷 (*Schima superba*)

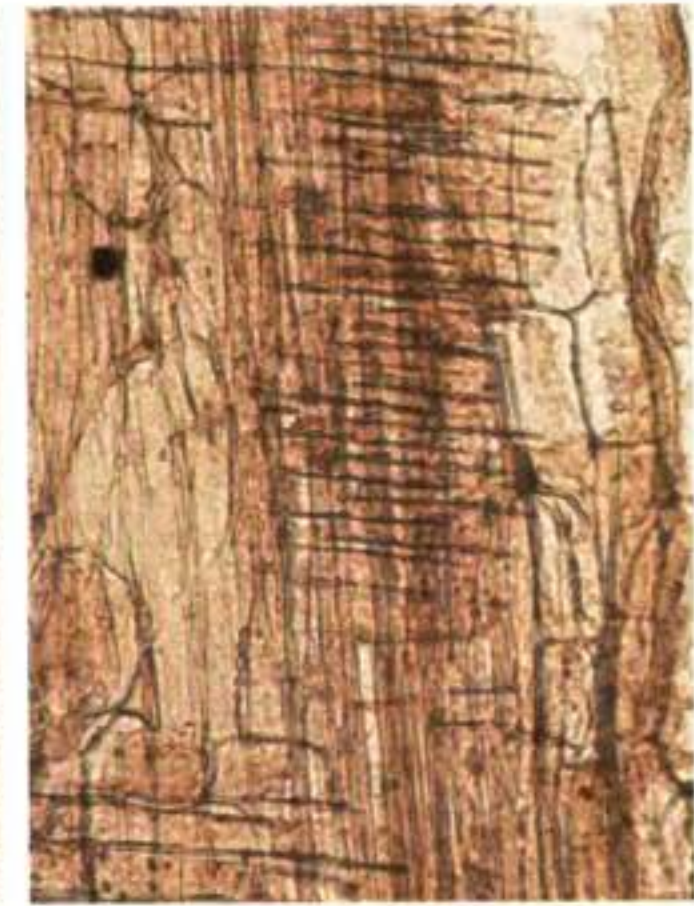

3. 樟 (*Cinnamomum camphora*)



1. 猪下颌骨（雄性，G2③：49）



2. 猪下颌骨（雄性，G2①B：83）

3. 猪下颌骨（雌性，G1①：134）

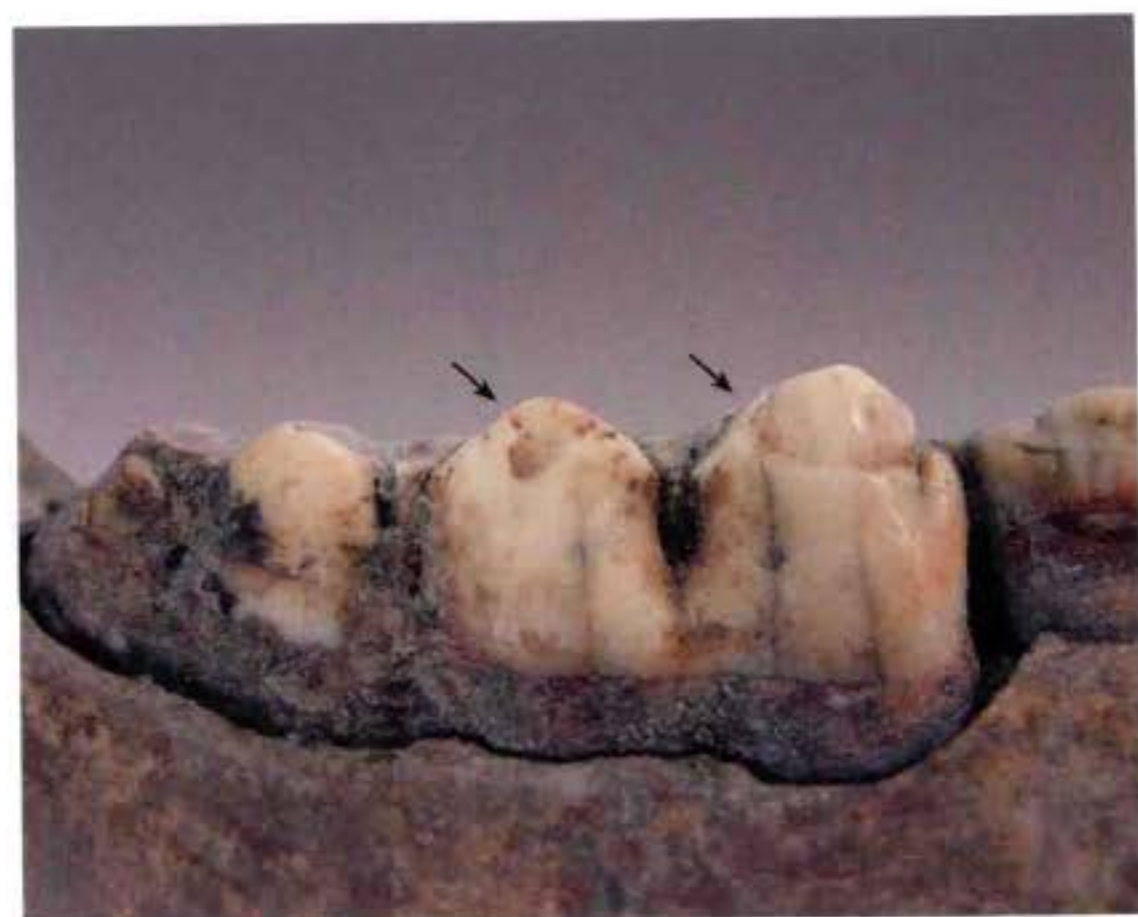
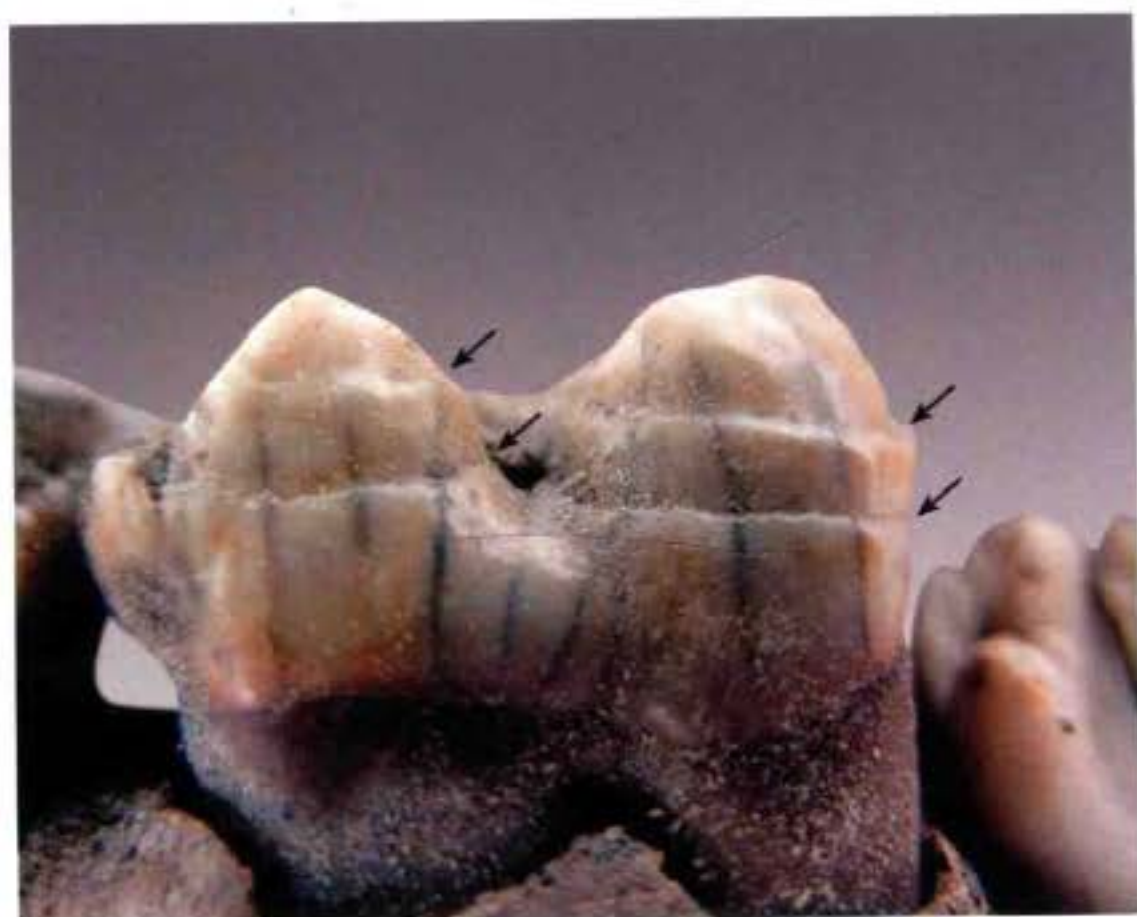

4. 猪下颌左侧M1，线性釉质发育不全（G2②：120）

5. 猪下颌左侧M3，线性釉质发育不全（G2②：123）



1. 猪右侧下颌骨 (幼年, G1②: 38)



2. 狗右侧下颌骨 (G1④: 8)



3. 水牛角 (T3①C: 2)



4. 梅花鹿右侧下颌骨 (G2⑧: 1)



5. 梅花鹿右角 (G2②: 55)



6. 水鹿右角 (G2②: 56)



1. 提取人骨架1



2. 提取人骨架2



3. 提取人骨架3



4. 提取人骨架4



5. 人骨架化学保护处理



6. 人骨架展示陈列

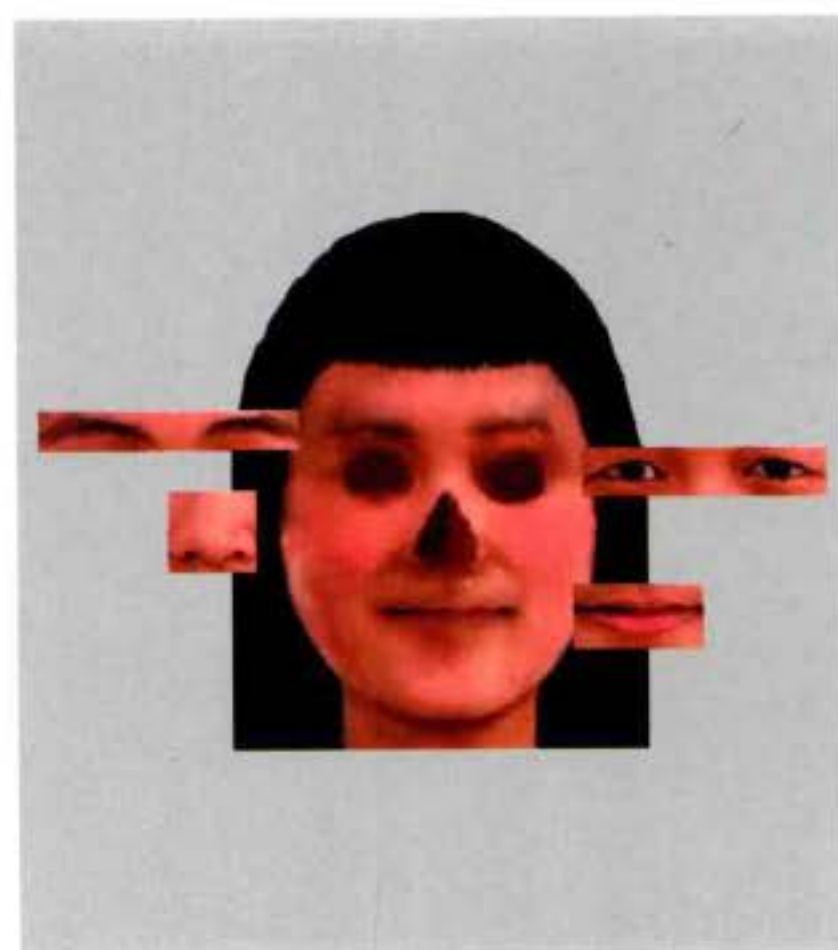
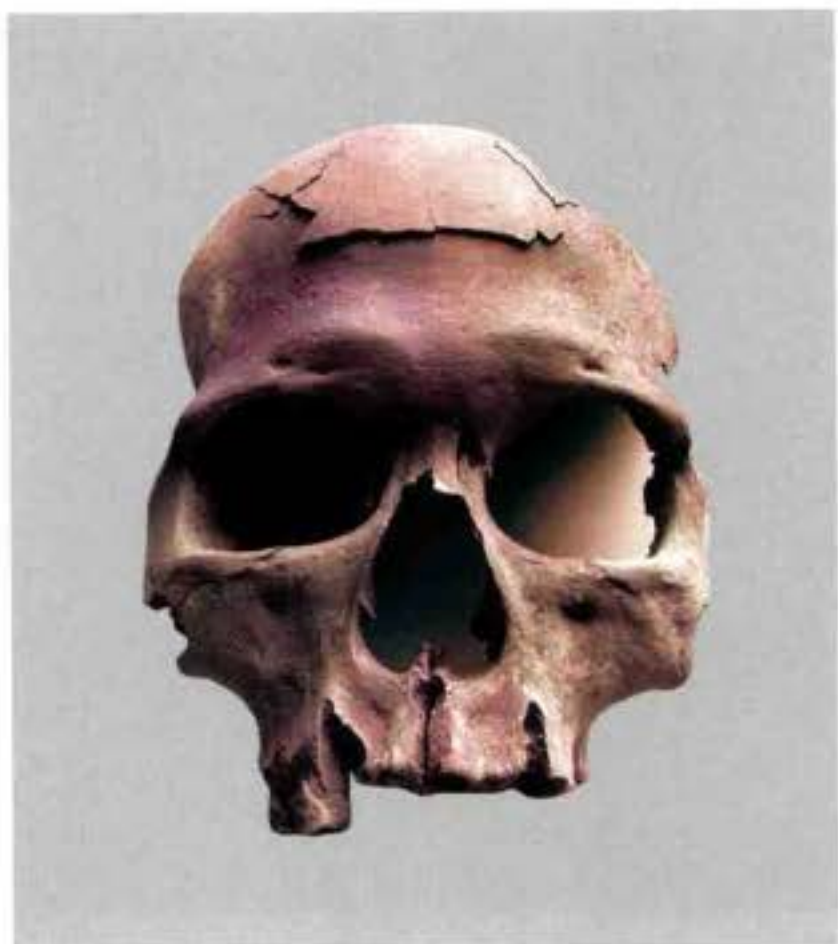

彩版三〇六 人头像的复原和展示



1. 提取墓坑1



2. 提取墓坑2



3. 提取墓坑3



4. 提取墓坑4



5. 墓坑保护处理



6. 墓坑整体展示



1. 木桩提取



2. 提取的木桩



3. 河蚬、螺蛳壳



4. 螺蛳壳



5. 脱水后的酸枣核



6. 脱水后的竹席残片 (G1②: 250)

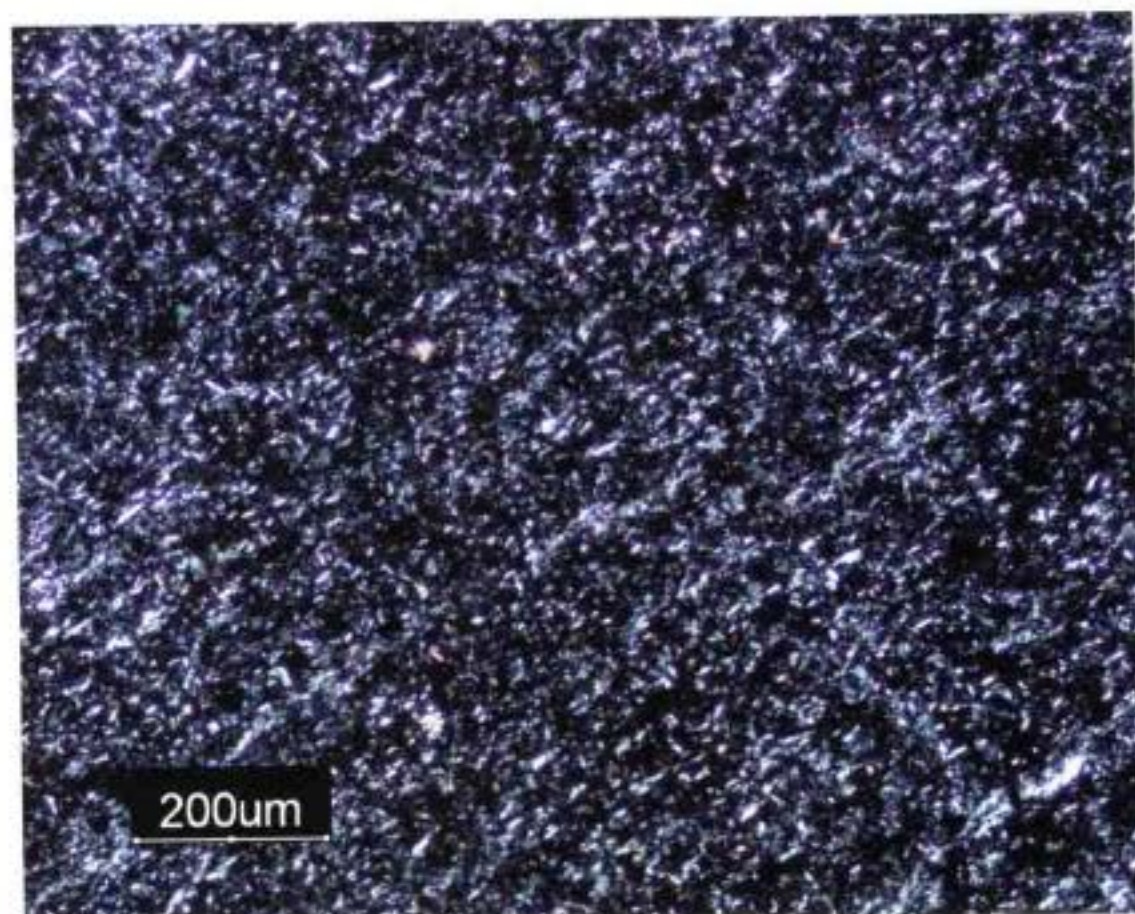
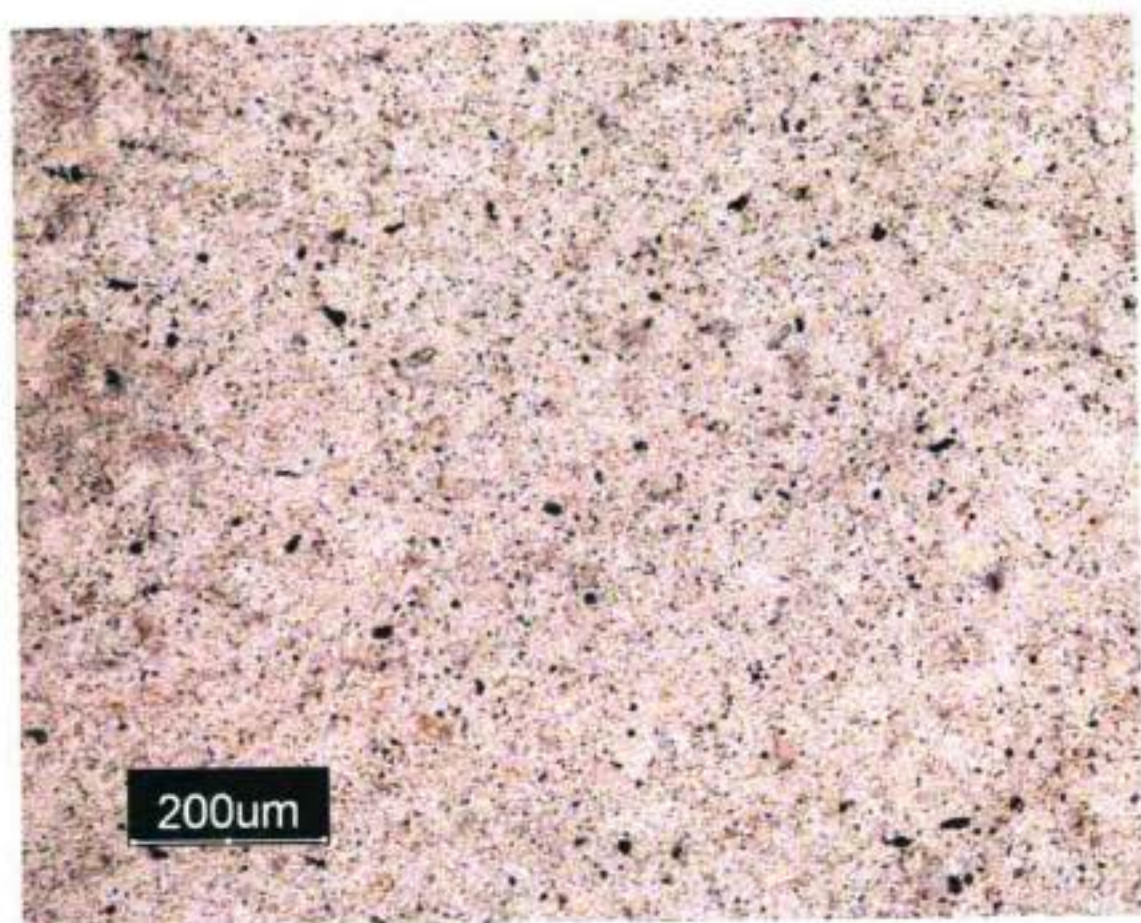

1. 炭质泥岩石镰 (T3⑪C:76) (左: 单偏光, 右: 正交偏光)

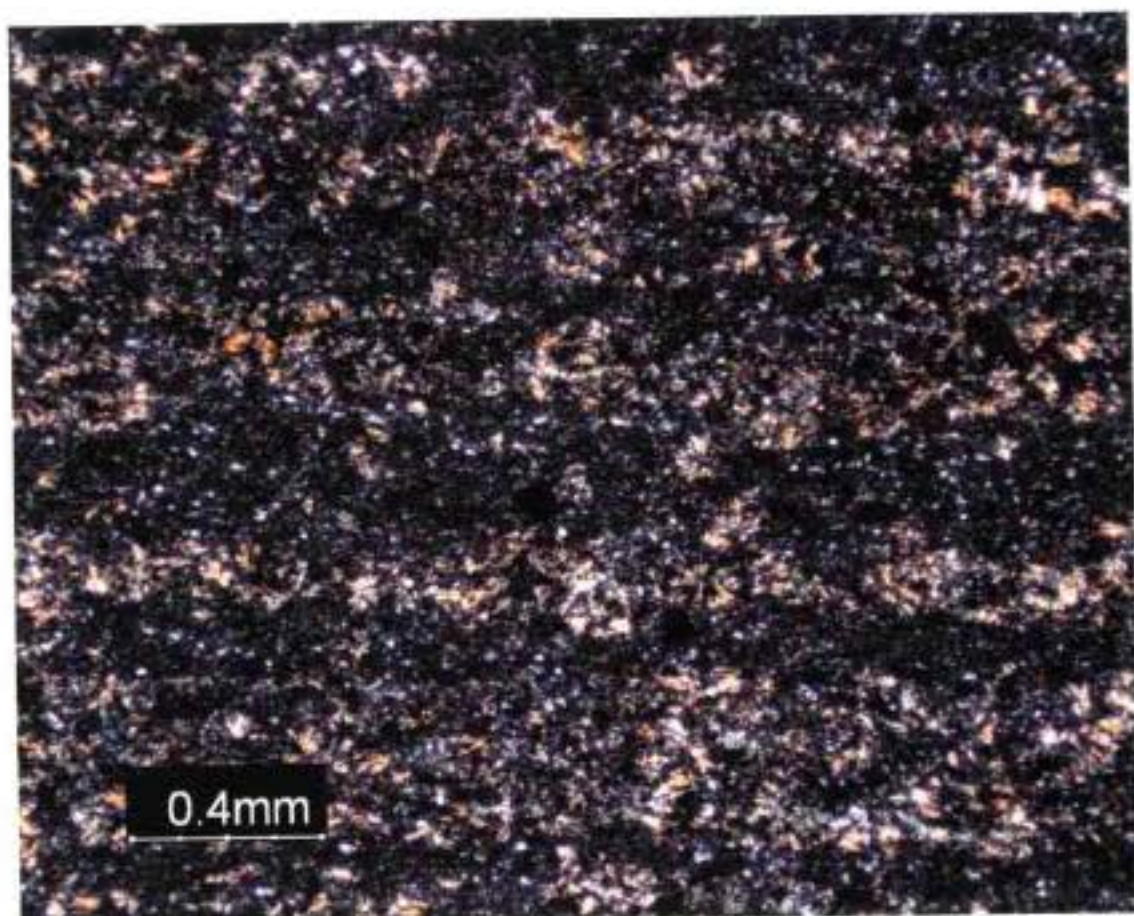
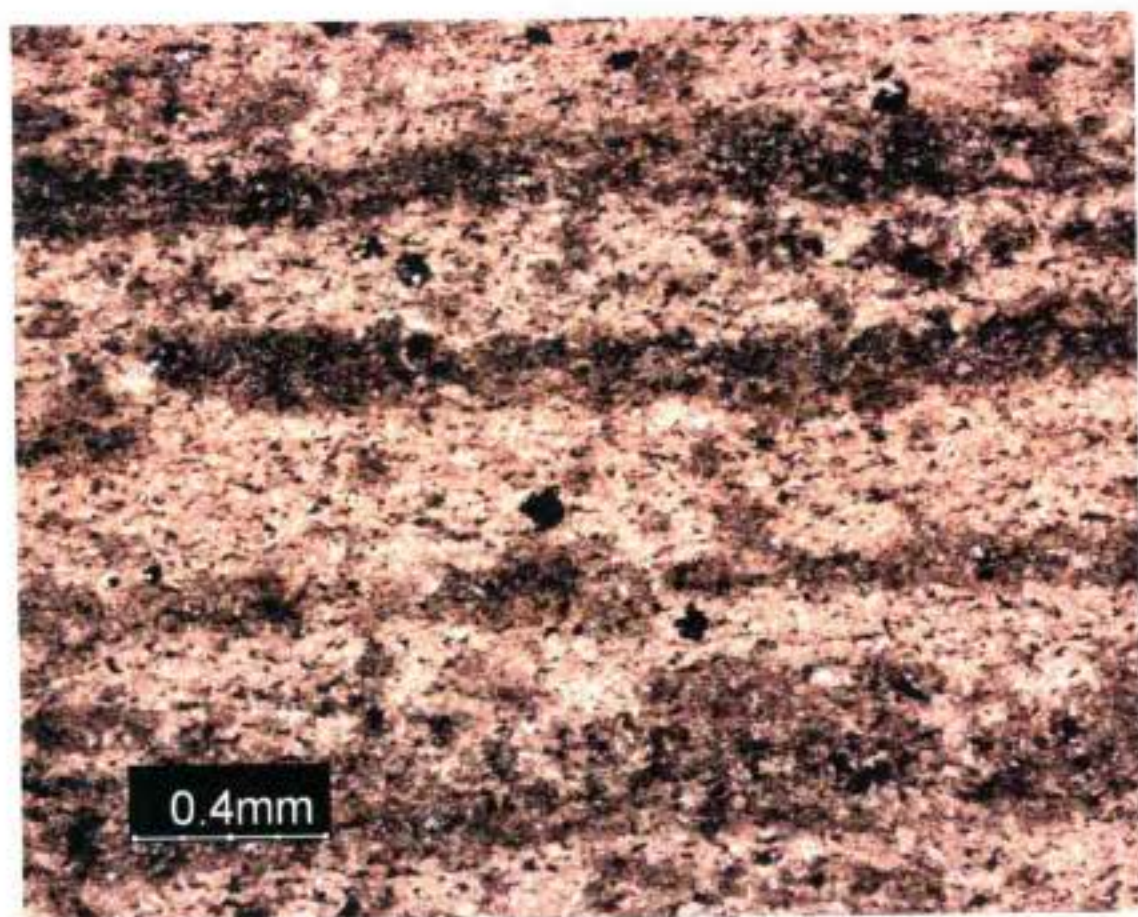

2. 泥质硅质岩石钺 (T4⑩:6) (左: 单偏光, 右: 正交偏光)

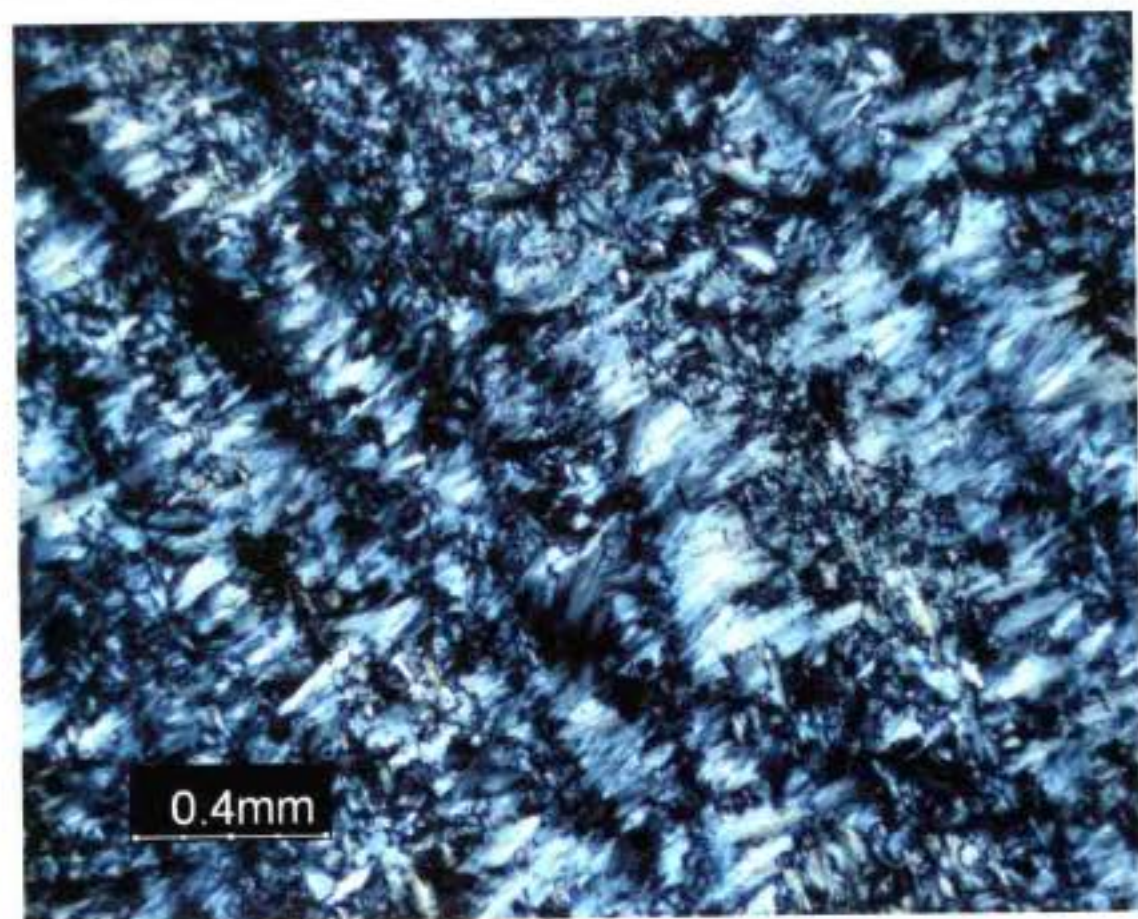
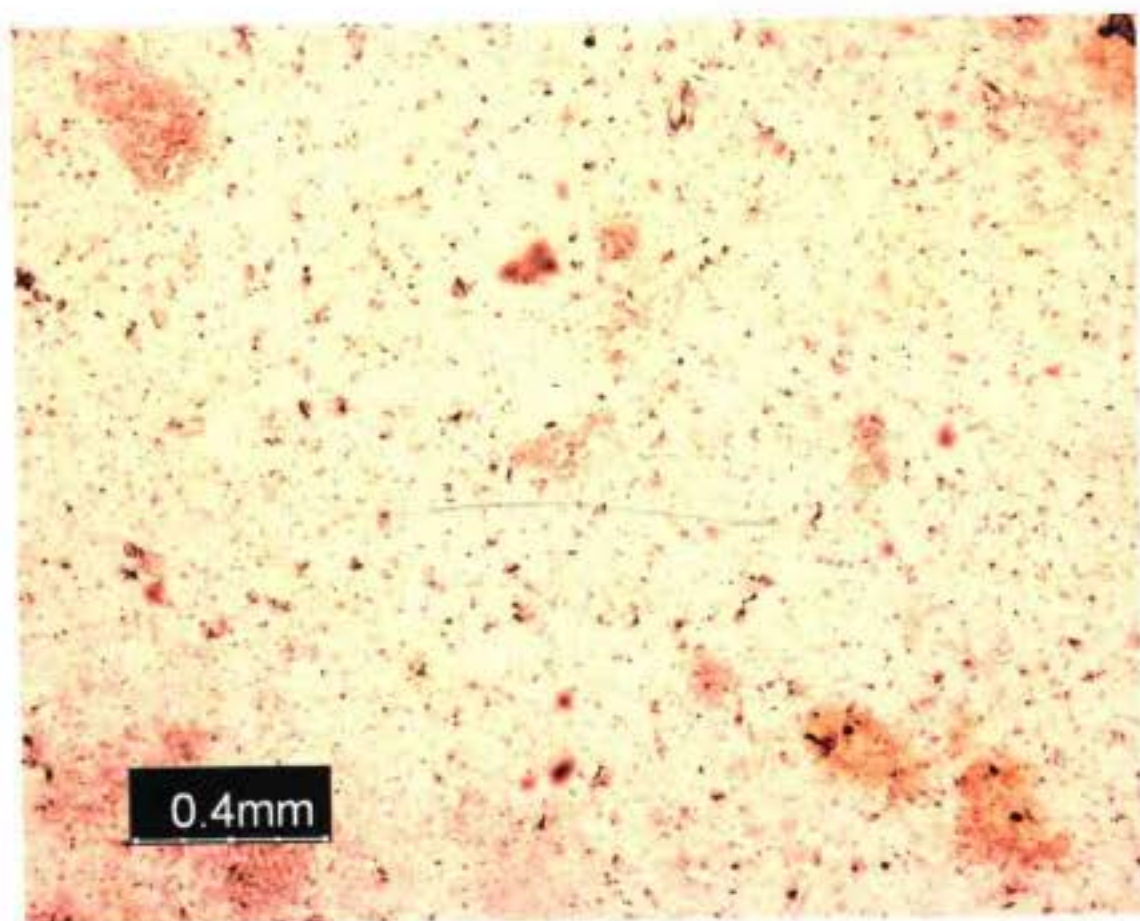

3. 硅质岩石环 (T3⑪A:57) (左: 单偏光, 右: 正交偏光)

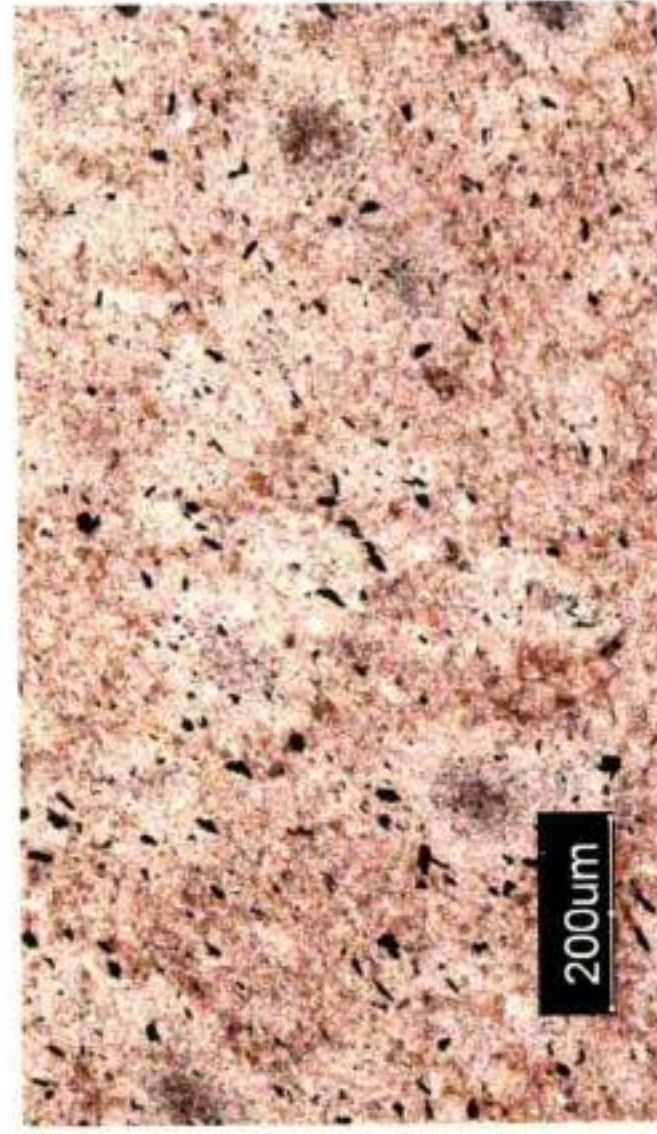

1. 堇青石角岩石铸 (T3⑩:18) (左: 单偏光, 右: 正交偏光)

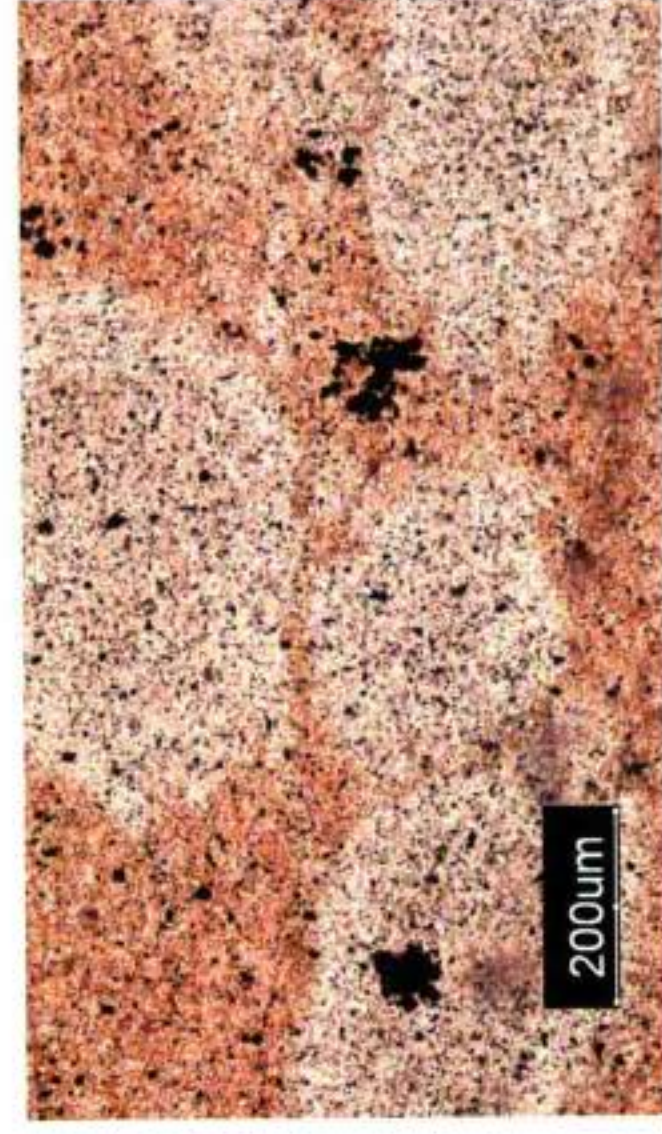
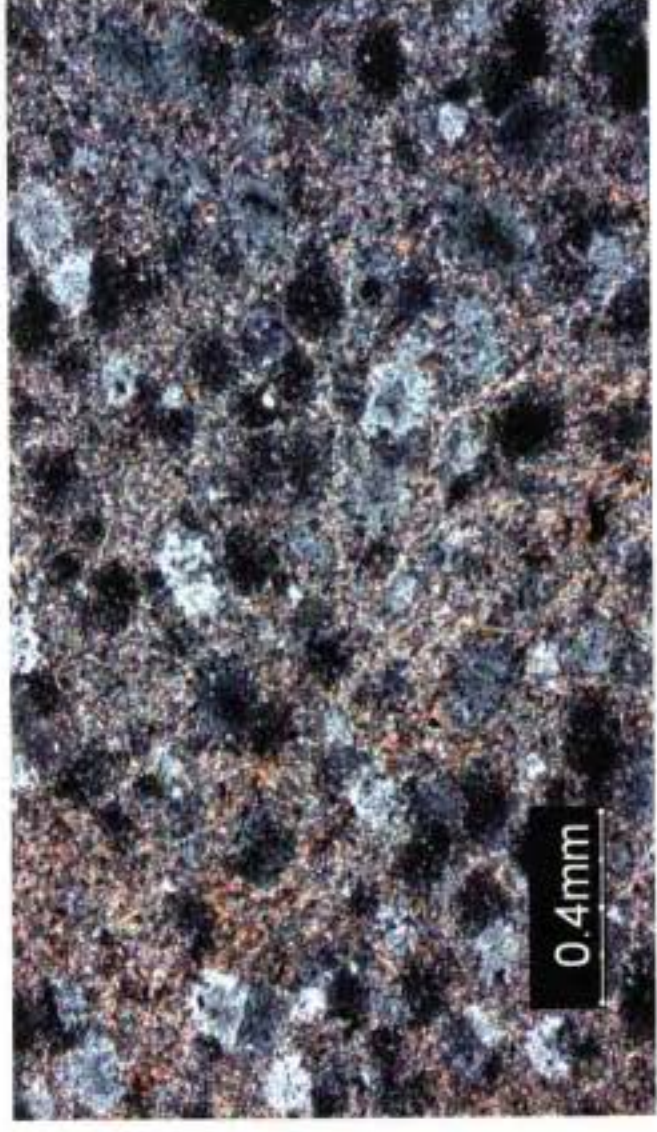

2. 红柱石角岩残石器 (T3⑪D:80) (左: 单偏光, 右: 正交偏光)

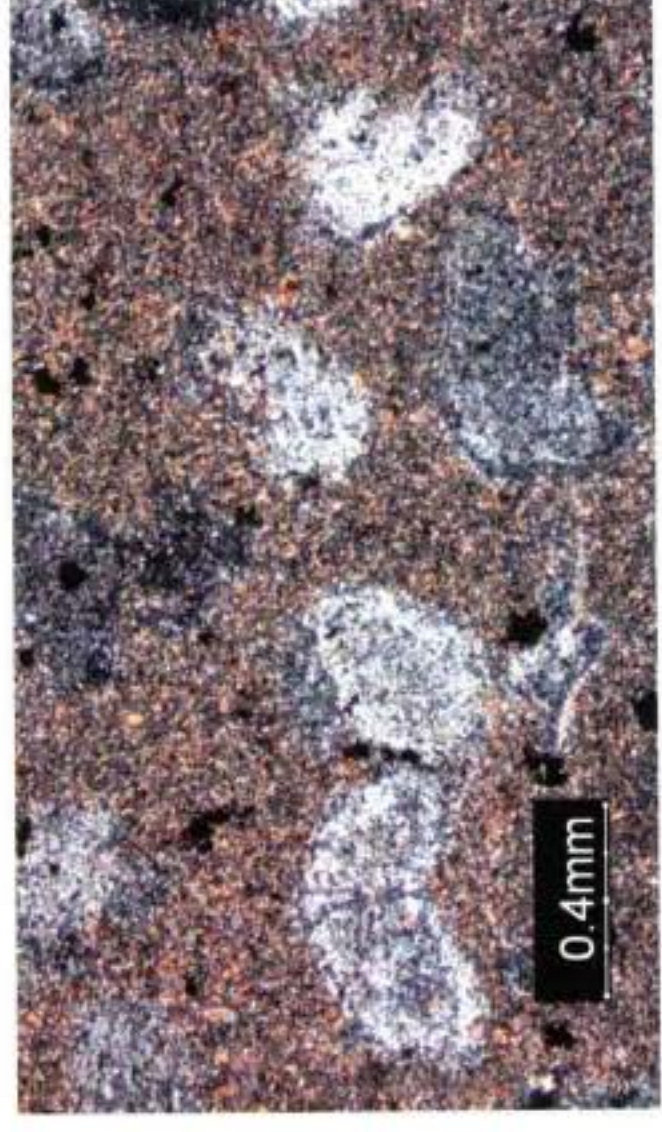

3. 红柱石角岩犁头 (T4⑪:42) (左: 单偏光, 右: 正交偏光)

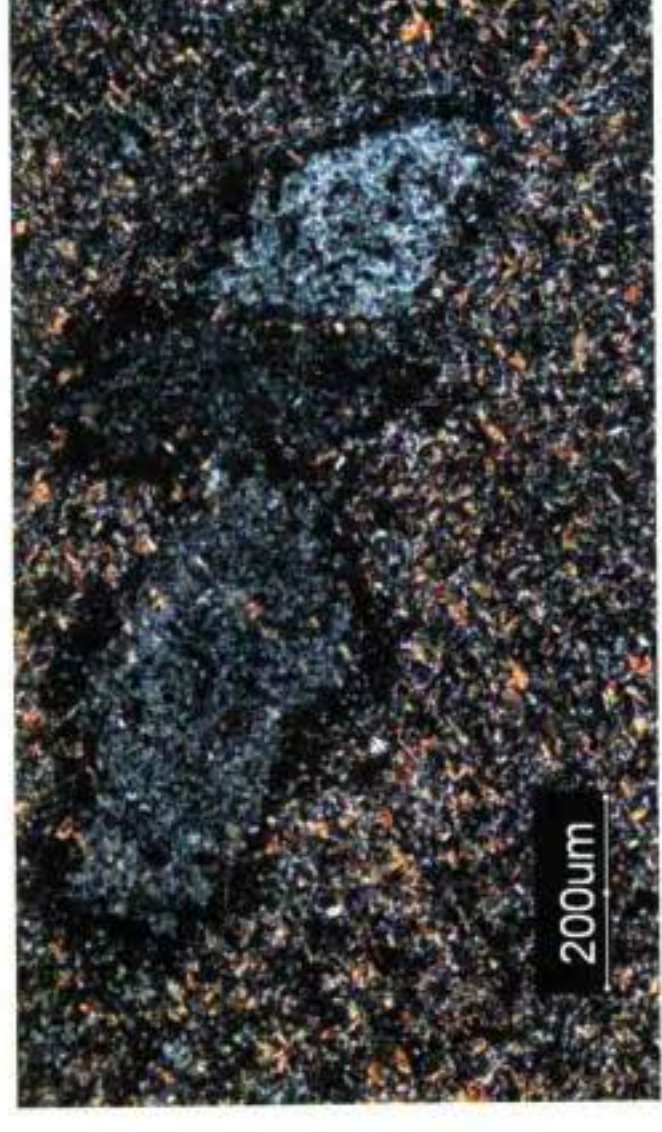

4. 千枚岩石凿 (T3⑪A:41) (左: 单偏光, 右: 正交偏光)

